



Российская Федерация
Иркутская область

Администрация города Усолье-Сибирское

ПОСТАНОВЛЕНИЕ

от 05.10.2020 № 1763

О внесении изменений в Схему размещения рекламных конструкций на территории муниципального образования «Город Усолье-Сибирское», утвержденную постановлением администрации города Усолье-Сибирское от 28.02.2014 г. № 445, с изменениями

В соответствии с Федеральным законом от 06.03.2003 г. № 131-ФЗ «Об общих принципах организации местного самоуправления в Российской Федерации», Федеральным законом от 13.03.2006 г. № 38-ФЗ «О рекламе», постановлением Правительства Иркутской области от 12.09.2013 г. № 352-пп «Об утверждении Положения о порядке предварительного согласования схем размещения рекламных конструкций и внесении в них изменений муниципальной образования Иркутской области», с учетом согласования Службы архитектуры Иркутской области от 04.09.2020 г. № 02-82-1025/20, руководствуясь ст.ст. 28, 55 Устава муниципального образования «Город Усолье-Сибирское», администрация города Усолье-Сибирское

ПОСТАНОВЛЯЕТ:

1. Внести изменения в Схему размещения рекламных конструкций на территории муниципального образования «Город Усолье-Сибирское» (далее – Схема), утвержденную постановлением администрации города Усолье-Сибирское от 28.02.2014 г. № 445, с изменениями от 11.08.2014 г. № 1395, от 10.07.2015 г. № 1174, от 07.10.2015 г. № 1746, от 15.12.2015 г. № 2315, от 11.04.2016 г. № 659, от 01.07.2016 г. № 1682, от 21.11.2016 г. № 2746, от 03.05.2017 г. № 940, от 17.08.2017 г. № 1755, от 15.12.2017 г. № 2726, от 06.07.2018 г. № 1278, от 23.10.2018 г. № 1893, от 13.03.2019 г. № 538 следующего содержания:

1.1. Дополнить Схему следующими рекламными конструкциями (согласно Приложению № 1):

- односторонняя отдельно стоящая рекламная конструкция типа «Билборд» в количестве - 1 шт., с габаритами информационного поля 3 x 100 м., общей площадью информационного поля – 300 кв.м.;

- двухсторонняя отдельно стоящая рекламная конструкция типа «Пилон», в количестве – 23 шт., с габаритами информационного поля 1,2 x 1,8 м., общей площадью информационного поля – 4,32 кв.м.

2. Внести в приложение к Схеме «Адресный реестр рекламных конструкций на территории города Усолье-Сибирское» (далее – Адресный реестр) изменения и дополнения следующего содержания:

2.1. Дополнить Адресный реестр строками №№ 412-435 (согласно Приложению № 2);

2.2. В строке № 57 Адресного реестра адрес установки и эксплуатации рекламной конструкции № 87 изложить в следующей редакции: «Иркутская область, г. Усолье-Сибирское, по пр-кту Комсомольский, в 46 м с юго-западной стороны от участка № 2 по ул. Береговая»;

2.3. В строке № 77 Адресного реестра адрес установки и эксплуатации рекламной конструкции № 110 изложить в следующей редакции: «Иркутская область, г. Усолье-Сибирское, по пр-кту Комсомольский, в 20 м от здания дворца спорта «Химик».

3. Опубликовать настоящее постановление в газете «Официальное Усолье» и разместить на официальном сайте администрации города Усолье-Сибирское в информационно-телекоммуникационной сети «Интернет».

4. Контроль за исполнением данного постановления возложить на председателя комитета по управлению муниципальным имуществом администрации города Усолье-Сибирское Суханову М.Ш.

Мэр города

(подпись)

М.В. Торочкин



427	Иркутская область, г. Усолье-Сибирское, ул. Суворова (остановка общественного транспорта), в районе нежилого здания по ул. Суворова, 1	465	Статичная	Пилон (планируемый)	1,2 x 1,8	2 стороны	4,32
428	Иркутская область, г. Усолье-Сибирское, ул. Интернациональная (остановка общественного транспорта), в районе разворотного кольца по ул. Интернациональная	466	Статичная	Пилон (планируемый)	1,2 x 1,8	2 стороны	4,32
429	Иркутская область, г. Усолье-Сибирское, ул. Интернациональная (остановка общественного транспорта), в районе магазина «Звезда» по ул. Интернациональная	467	Статичная	Пилон (планируемый)	1,2 x 1,8	2 стороны	4,32
430	Иркутская область, г. Усолье-Сибирское, ул. Интернациональная (остановка общественного транспорта), в районе многоквартирного жилого дома по ул. Интернациональная, 8	468	Статичная	Пилон (планируемый)	1,2 x 1,8	2 стороны	4,32
431	Иркутская область, г. Усолье-Сибирское, пр-кт Комсомольский (остановка общественного транспорта), в районе ПЦ «Оазис» по пр-кту Комсомольский, 48	469	Статичная	Пилон (планируемый)	1,2 x 1,8	2 стороны	4,32
432	Иркутская область, г. Усолье-Сибирское, пр-кт Комсомольский (остановка общественного транспорта), в районе многоквартирного жилого дома по пр-кту Комсомольский, 124	470	Статичная	Пилон (планируемый)	1,2 x 1,8	2 стороны	4,32
433	Иркутская область, г. Усолье-Сибирское, пр-кт Комсомольский (остановка общественного транспорта), в районе МБКУ «Дворец культуры» по пр-кту Комсомольский, 30	471	Статичная	Пилон (планируемый)	1,2 x 1,8	2 стороны	4,32
434	Иркутская область, г. Усолье-Сибирское, ул. Ленина (остановка общественного транспорта), в районе магазина по ул. Ленина, 35 А	472	Статичная	Пилон (планируемый)	1,2 x 1,8	2 стороны	4,32
435	Иркутская область, г. Усолье-Сибирское, ул. Дзержинского	472	Статичная	Пилон (планируемый)	3,0 x 100,0	1 сторона	300,00

РК* - рекламная конструкция



Мэр города

М.В. Торочкин

(подпись)

	общественного транспорта), в районе верхнего парка по ул. Ленина						
418	Иркутская область, г. Усолье-Сибирское, пр-кт Космонавтов (остановка общественного транспорта), в районе многоквартирного жилого дома по пр-кту Космонавтов, 64	456	Статичная (планируемый)	Пилон (планируемый)	1,2 x 1,8	2 стороны	4,32
419	Иркутская область, г. Усолье-Сибирское, пр-кт Космонавтов (остановка общественного транспорта), в районе многоквартирного жилого дома по пр-кту Космонавтов, 14	457	Статичная (планируемый)	Пилон (планируемый)	1,2 x 1,8	2 стороны	4,32
420	Иркутская область, г. Усолье-Сибирское, пр-кт Космонавтов (остановка общественного транспорта), в районе магазина «София» по пр-кту Космонавтов	458	Статичная (планируемый)	Пилон (планируемый)	1,2 x 1,8	2 стороны	4,32
421	Иркутская область, г. Усолье-Сибирское, пр-кт Красных партизан (остановка общественного транспорта), в районе многоквартирного жилого дома по пр-кту Красных партизан, 34	459	Статичная (планируемый)	Пилон (планируемый)	1,2 x 1,8	2 стороны	4,32
422	Иркутская область, г. Усолье-Сибирское, ул. Держинского (остановка общественного транспорта), в районе ОАО ПО «Усольмаш»	460	Статичная (планируемый)	Пилон (планируемый)	1,2 x 1,8	2 стороны	4,32
423	Иркутская область, г. Усолье-Сибирское, ул. Держинского (остановка общественного транспорта), в районе ОАО ПО «Усольмаш»	461	Статичная (планируемый)	Пилон (планируемый)	1,2 x 1,8	2 стороны	4,32
424	Иркутская область, г. Усолье-Сибирское, ул. Суворова (остановка общественного транспорта), в районе многоквартирного жилого дома по ул. Суворова, 30	462	Статичная (планируемый)	Пилон (планируемый)	1,2 x 1,8	2 стороны	4,32
425	Иркутская область, г. Усолье-Сибирское, ул. Суворова (остановка общественного транспорта), в районе нежилого здания по ул. Мологоя, 92 г	463	Статичная (планируемый)	Пилон (планируемый)	1,2 x 1,8	2 стороны	4,32
426	Иркутская область, г. Усолье-Сибирское, ул. Суворова (остановка общественного транспорта), в районе нежилого здания по ул. Суворова, 14	464	Статичная (планируемый)	Пилон (планируемый)	1,2 x 1,8	2 стороны	4,32

Приложение № 1 к постановлению администрации города Усолье-Сибирское от « 05 » 10 2020 г. № 176

СХЕМА РАЗМЕЩЕНИЯ РЕКЛАМНЫХ КОНСТРУКЦИЙ НА ТЕРРИТОРИИ МУНИЦИПАЛЬНОГО ОБРАЗОВАНИЯ «ГОРОД УСОЛЬЕ-СИБИРСКОЕ»

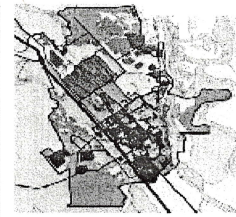
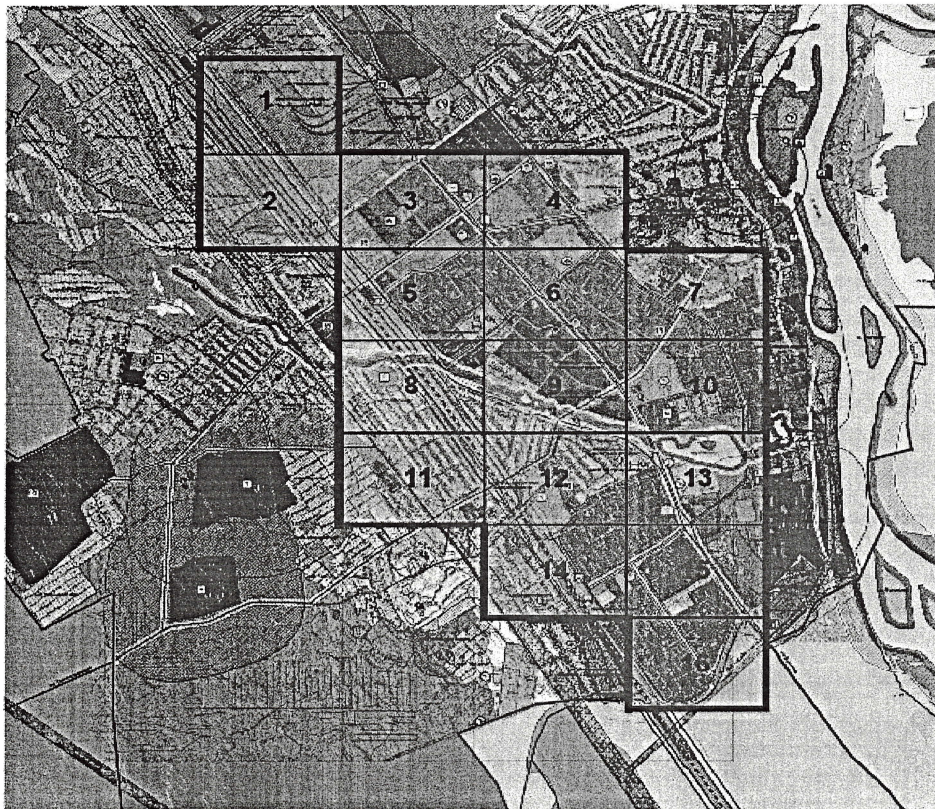

УСЛОВНЫЕ ОБОЗНАЧЕНИЯ

- Граница муниципального образования г. Усолье-Сибирское
- Проектируемая территория для размещения рекламных конструкций
- Граница проектируемой территории
- УСЛОВНЫЕ ОБОЗНАЧЕНИЯ РЕКЛАМНЫХ КОНСТРУКЦИЙ**
- БИЛБОРД размер информационного поля 3x4 м
- БИЛБОРД размер информационного поля 3x6 м
- БИЛБОРД размер информационного поля 3,5x1,8 м
- БИЛБОРД размер информационного поля 3x12 м
- БИЛБОРД 3-х сторонний размер информационного поля 3x6 м
- БИЛБОРД размер информационного поля 3x100 м
- СИТИФОРМАТ (световой короб) размер информационного поля 1,2x1,8 м
- ПИЛОН размер информационного поля 1,2x1,8 м
- БРЭНДМАУЗЕР
- Звуковой динамик
- Новое место установки

СХЕМА
РАЗМЕЩЕНИЯ РЕКЛАМНЫХ КОНСТРУКЦИЙ НА ТЕРРИТОРИИ
МУНИЦИПАЛЬНОГО ОБРАЗОВАНИЯ «ГОРОД УСОЛЬЕ-СИБИРСКОЕ»

Текстовая часть

Адресный реестр установки и эксплуатации рекламных конструкций

№ п/п	Адрес установки и эксплуатации РК*	№ РК по карте	Вид РК	Тип РК	Размер РК	Кол-во сторон РК	Общая площадь информационного поля РК, кв.м.
1	2	3	4	5	6	7	8
412	Иркутская область, г. Усолье-Сибирское, ул. Ленина (остановка общественного транспорта), в районе многоквартирного жилого дома по ул. Ленина, 69	450	Статичная	Пилон (планируемый)	1,2 x 1,8	2 стороны	4,32
413	Иркутская область, г. Усолье-Сибирское, ул. Ленина (остановка общественного транспорта), в районе индивидуального жилого дома по ул. Ленина, 72	451	Статичная	Пилон (планируемый)	1,2 x 1,8	2 стороны	4,32
414	Иркутская область, г. Усолье-Сибирское, ул. Ленина (остановка общественного транспорта), в районе многоквартирного жилого дома по ул. Ленина, 76	452	Статичная	Пилон (планируемый)	1,2 x 1,8	2 стороны	4,32
415	Иркутская область, г. Усолье-Сибирское, ул. Ленина (остановка общественного транспорта), в районе многоквартирного жилого дома по ул. Ленина, 81	453	Статичная	Пилон (планируемый)	1,2 x 1,8	2 стороны	4,32
416	Иркутская область, г. Усолье-Сибирское, ул. Ленина (остановка общественного транспорта), в районе многоквартирного жилого дома по ул. Ленина, 107	454	Статичная	Пилон (планируемый)	1,2 x 1,8	2 стороны	4,32
417	Иркутская область, г. Усолье-Сибирское, ул. Ленина (остановка	455	Статичная	Пилон (планируемый)	1,2 x 1,8	2 стороны	4,32

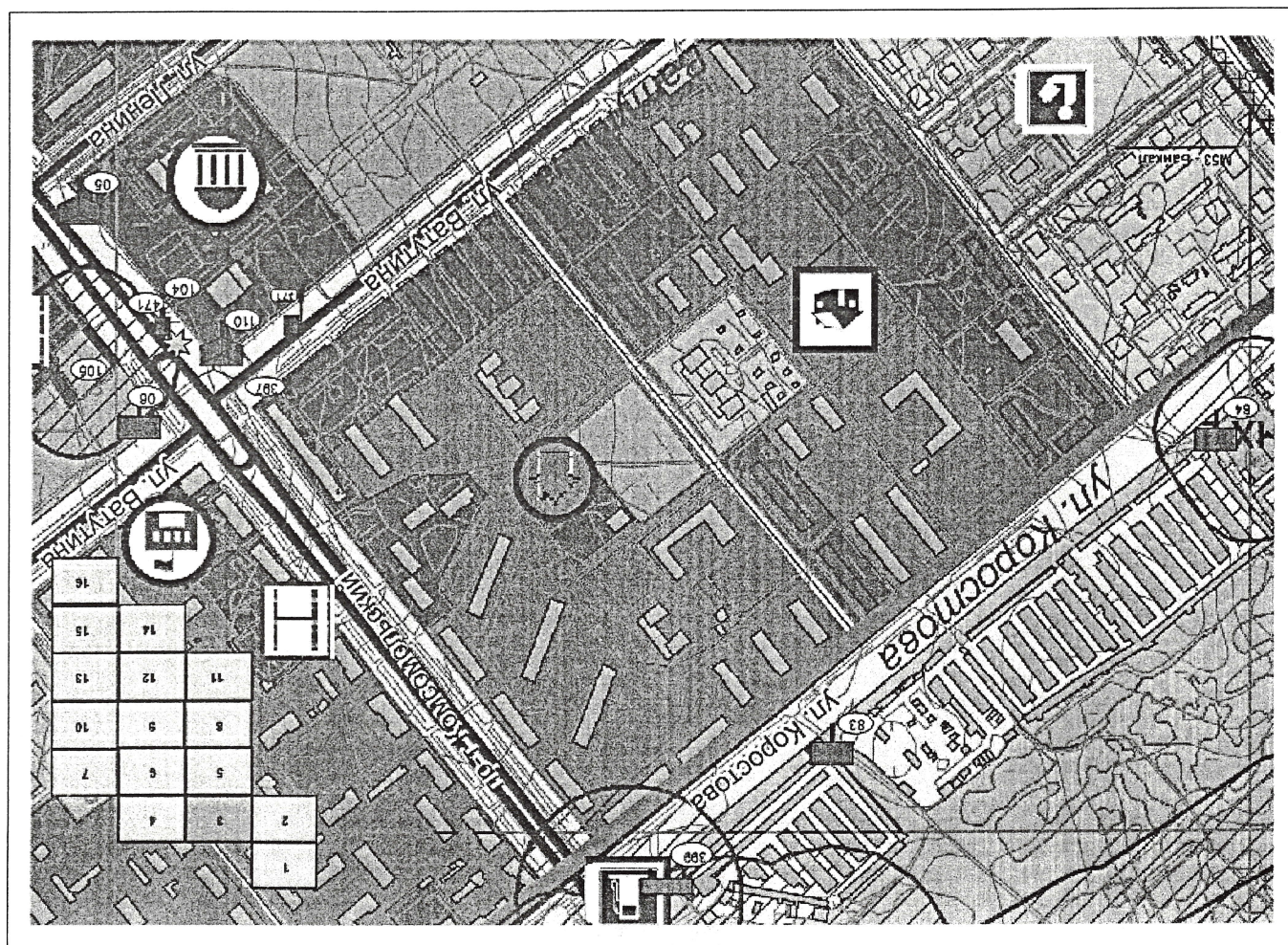

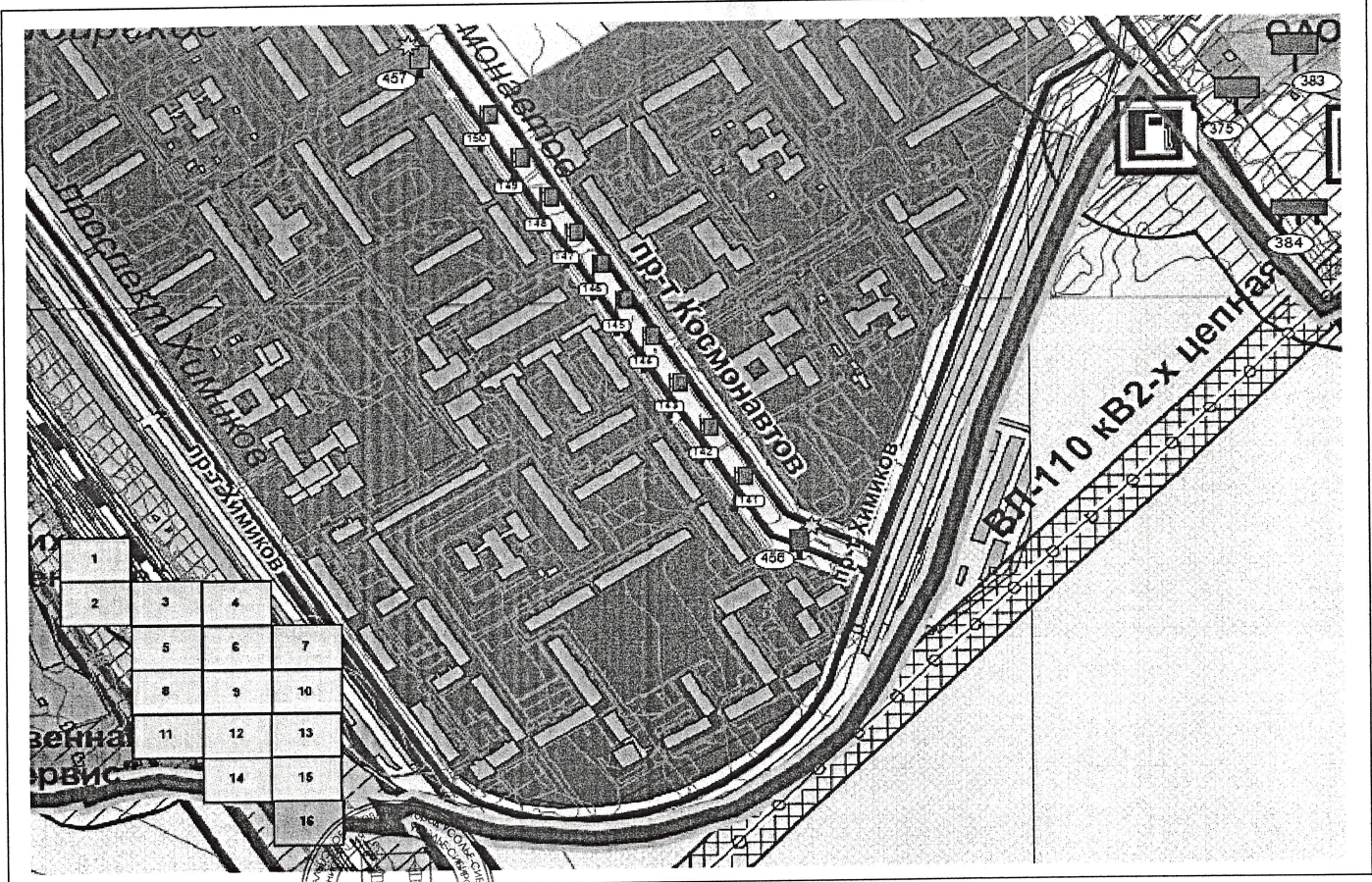

Мэр города

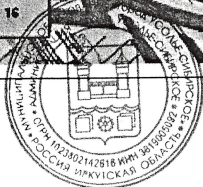

(Handwritten signature)

М.В. Торочкин

