ГОСУДАРСТВЕННАЯ КОРПОРАЦИЯ ПО АТОМНОЙ ЭНЕРГИИ «РОСАТОМ»

ФЕДЕРАЛЬНОЕ ГОСУДАРСТВЕННОЕ УНИТАРНОЕ ПРЕДПРИЯТИЕ
"ФЕДЕРАЛЬНЫЙ ЭКОЛОГИЧЕСКИЙ ОПЕРАТОР"

Член Саморегулируемой организации «СОЮЗАТОМГЕО»

Заказчик – Федеральное государственное казенное учреждение
«Дирекция по организации работ по ликвидации накопленного вреда окружающей среде, а также по обеспечению безопасности гидротехнических сооружений полигона «Красный Бор»

Выполнение работ по проектированию ликвидации накопленного вреда окружающей среде на территории городского округа г. Усолье-Сибирское Иркутской области
Этап 1

ОТЧЕТНАЯ ДОКУМЕНТАЦИЯ ПО ИНЖЕНЕРНЫМ ИЗЫСКАНИЯМ
Технический отчёт по обследованию зданий и сооружений

Часть 2. Здания и сооружения Графическая часть
Книга 516. Автомобильные дороги

5/2020ЕИ-ОЗС1.2.516

Том 6.1.2.516

Изм.	№ док.	Подп.	Дата
1	06-22		06.22

2021

ГОСУДАРСТВЕННАЯ КОРПОРАЦИЯ ПО АТОМНОЙ ЭНЕРГИИ «РОСАТОМ»

ФЕДЕРАЛЬНЫЙ ЭКОЛОГИЧЕСКИЙ ОПЕРАТОР РОСАТОМ

ФЕДЕРАЛЬНОЕ ГОСУДАРСТВЕННОЕ УНИТАРНОЕ ПРЕДПРИЯТИЕ
"ФЕДЕРАЛЬНЫЙ ЭКОЛОГИЧЕСКИЙ ОПЕРАТОР"

Член Саморегулируемой организации «СОЮЗАТОМГЕО»

Заказчик – Федеральное государственное казенное учреждение
«Дирекция по организации работ по ликвидации накопленного вреда окружающей среде, а также по обеспечению безопасности гидротехнических сооружений полигона «Красный Бор»

Выполнение работ по проектированию ликвидации накопленного вреда окружающей среде на территории городского округа г. Усолье-Сибирское Иркутской области
Этап 1

ОТЧЕТНАЯ ДОКУМЕНТАЦИЯ ПО ИНЖЕНЕРНЫМ ИЗЫСКАНИЯМ
Технический отчёт по обследованию зданий и сооружений

Часть 2. Здания и сооружения Графическая часть
Книга 516. Автомобильные дороги

5/2020ЕИ-ОЗС1.2.516

Том 6.1.2.516

Начальник службы проектов в сфере экологии — А.И. Поляков

Главный инженер проекта — С.Ю. Жабриков

Изм.	№ док.	Подп.	Дата
1	06-22		06.22

2021

Согласовано

Взам.инв. №

Подп. и дата

Инв. № подл.

ОБЩЕСТВО С ОГРАНИЧЕННОЙ ОТВЕТСТВЕННОСТЬЮ «АВТОДОРПРОЕКТ»

Регистрационный № 201015/970 от 20.10.2015 г. в реестре членов саморегулируемой организации АС «Национальный альянс изыскателей «ГеоЦентр»

Заказчик – ФГКУ «Дирекция по ликвидации НВОС и ОБ ГТС полигона «Красный Бор»

Выполнение работ по проектированию ликвидации накопленного вреда окружающей среде на территории городского округа г. Усолье-Сибирское Иркутской области
Этап 1

ОТЧЕТНАЯ ДОКУМЕНТАЦИЯ ПО ИНЖЕНЕРНЫМ ИЗЫСКАНИЯМ

Раздел 6. Технический отчёт по обследованию зданий и сооружений

Подраздел 1. Здания и сооружения

Часть 2. Графическая часть

Книга 516. Автомобильные дороги

5/2020ЕИ-ОЗС1.2.516

Том 6.1.2.516

Генеральный директор Д.В. Рубцов

Главный инженер проекта В.С. Беспалов

Идентификационный номер НОПРИЗ П-058812

Изм.	№ док.	Подп.	Дата
1	06-22		06.22

Красноярск, 2021

Список исполнителей

от ООО «Автодорпроект»			
Ф.И.О.	**Должность**	**Подпись**	**Дата**
Шабалина В.А.	Инженер		04.2021
Родик А.В.	Инженер		04.2021
Суетова Д.А.	Инженер		04.2021
Толмачева Т.Ф.	Инженер		04.2021

СОСТАВ ОТЧЁТНОЙ ДОКУМЕНТАЦИИ ПО ИНЖЕНЕРНЫМ ИЗЫСКАНИЯМ

по объекту:
Выполнение работ по проектированию ликвидации накопленного вреда окружающей среде на территории городского округа г. Усолье-Сибирское Иркутской области
Этап 1

№ тома	Обозначение	Наименование	Примечание
1	5/2020ЕИ-ИГДИ	Раздел 1. Технический отчёт по инженерно-геодезическим изысканиям	ООО «Автодорпроект»
2.1	5/2020ЕИ-ИГИ1	Раздел 2. Технический отчёт по инженерно-геологическим изысканиям Подраздел 1. Инженерно-геологические изыскания	ООО «Автодорпроект»
2.2.1	5/2020ЕИ-ИГИ2.1	Раздел 2. Технический отчёт по инженерно-геологическим изысканиям Подраздел 2. Гидрогеологические исследования Часть 1. Общая пояснительная записка	ООО «Автодорпроект»
2.2.2	5/2020ЕИ-ИГИ2.2	Раздел 2. Технический отчёт по инженерно-геологическим изысканиям Подраздел 2. Гидрогеологические исследования Часть 2. Гидрогеологическое моделирование	ООО «ГеоТехПроект»
2.3	5/2020ЕИ-ИГИ3	Раздел 2. Технический отчёт по инженерно-геологическим изысканиям Подраздел 3. Инженерно-геофизические исследования	ООО «Автодорпроект»
2.4	5/2020ЕИ-ИГИ4	Раздел 2. Технический отчёт по инженерно-геологическим изысканиям Подраздел 4. Сейсмическое микрорайонирование	ООО «Автодорпроект»
3	5/2020ЕИ-ИГМИ	Раздел 3. Технический отчёт по инженерно-гидрометеорологическим изысканиям	ООО «Автодорпроект»
4	5/2020ЕИ-ИЭИ	Раздел 4. Технический отчёт по инженерно-экологическим изысканиям	ООО «ГеоТехПроект»
5	5/2020ЕИ-ИГТИ	Раздел 5. Технический отчёт по инженерно-геотехническим изысканиям	не разрабатывается
6.1	5/2020ЕИ-ОЗС1	Раздел 6. Технический отчёт по обследованию зданий и сооружений Подраздел 1. Здания и сооружения	ООО «Автодорпроект»
6.2	5/2020ЕИ-ОЗС2	Раздел 6. Технический отчёт по обследованию зданий и сооружений Подраздел 2. Подземные коммуникации	ООО «ГеоТехПроект»
6.3	5/2020ЕИ-ОЗС3	Раздел 6. Технический отчёт по обследованию зданий и сооружений Подраздел 3. Шламонакопитель	ООО «ГеоТехПроект»

Взам. инв. №

Подп. и дата

Инв. № подл.

Изм.	Кол.уч.	Лист	№док.	Подпись	Дата	5/2020ЕИ-ИИ-СД		
ГИП.		Беспалов			04.21	Состав отчетной документации	Стадия	Лист	Листов
							ИИ		1
Гл. спец.		Логинова			04.21		ООО «Автодорпроект»		

Номер тома	Обозначение	Наименование	Приме-чание
1	2	3	4
Раздел 6. Технический отчёт по обследованию зданий и сооружений Подраздел 1. Здания и сооружения			
6.1.1	**5/2020ЕИ-ОЗС1.1**	**Часть 1. Текстовая часть Общая пояснительная записка**	
6.1.2	**5/2020ЕИ-ОЗС1.2**	**Часть 2. Графическая часть**	
6.1.2.1	5/2020ЕИ-ОЗС1.2.1	Книга 1. Корпус ПК-4 склад углеродистых материалов	
6.1.2.2	5/2020ЕИ-ОЗС1.2.2	Книга 2. Здание заводоуправления ПК-13;3-5	
6.1.2.4	5/2020ЕИ-ОЗС1.2.4	Книга 4. Корпус ПК-15	
6.1.2.5	5/2020ЕИ-ОЗС1.2.5	Книга 5. Нежилое здание (Корпус 158)	
6.1.2.6	5/2020ЕИ-ОЗС1.2.6	Книга 6. Корпус 1606 пр-во холода	
6.1.2.7	5/2020ЕИ-ОЗС1.2.7	Книга 7. Нежилое здание (Корпус ПК-17)	Аннули-рован
6.1.2.8	5/2020ЕИ-ОЗС1.2.8	Книга 8. Станция сбора и перекачки конденсата (Корпус 3705)	
6.1.2.8а	5/2020ЕИ-ОЗС1.2.8а	Книга 8а. Нежилое здание (Корпус 5043)	
6.1.2.8б	5/2020ЕИ-ОЗС1.2.8б	Книга 8б. Нежилое здание	
6.1.2.10	5/2020ЕИ-ОЗС1.2.10	Книга 10. Кирпичная труба	
6.1.2.11	5/2020ЕИ-ОЗС1.2.11	Книга 11. Нежилое здание (Здание 11)	
6.1.2.13	5/2020ЕИ-ОЗС1.2.13	Книга 13. Корпус 3707. Эл/подстанция ТП-9-здание 1-этажное кирпичное	
6.1.2.14	5/2020ЕИ-ОЗС1.2.14	Книга 14. Корпус ПК-5	
6.1.2.15	5/2020ЕИ-ОЗС1.2.15	Книга 15. Здание приемных бункеров Корпус ПК-1А	
6.1.2.17	5/2020ЕИ-ОЗС1.2.17	Книга 17. Склад сырья и подготовки шихты ПК-1	
6.1.2.17а	5/2020ЕИ-ОЗС1.2.17а	Книга 17а. Нежилое здание	
6.1.2.18	5/2020ЕИ-ОЗС1.2.18	Книга 18. Корпус ПМХ-6	
6.1.2.19	5/2020ЕИ-ОЗС1.2.19	Книга 19. Корпус ПХ-1 получение трихлорэтилена	
6.1.2.19а	5/2020ЕИ-ОЗС1.2.19а	Книга 19а. Нежилое здание	
6.1.2.20	5/2020ЕИ-ОЗС1.2.20	Книга 20. Корпус 0702	
6.1.2.21	5/2020ЕИ-ОЗС1.2.21	Книга 21. Корпус 1606А	
6.1.2.22	5/2020ЕИ-ОЗС1.2.22	Книга 22. Промышленная установка производства тетрахлорэт. ПМ-1А	
6.1.2.24	5/2020ЕИ-ОЗС1.2.24	Книга 24. Корпус ПА-1	
6.1.2.25	5/2020ЕИ-ОЗС1.2.25	Книга 25. Корпус ПА-4	
6.1.2.26	5/2020ЕИ-ОЗС1.2.26	Книга 26. Корпус ПА-2 -1	
6.1.2.27	5/2020ЕИ-ОЗС1.2.27	Книга 27. Корпус 5045 Трансформ. Подстанция пр. ЭХГ	
6.1.2.28	5/2020ЕИ-ОЗС1.2.28	Книга 28. Корпус ПК 4-6	
6.1.2.30	5/2020ЕИ-ОЗС1.2.30	Книга 30. Корпус 3708	
6.1.2.31	5/2020ЕИ-ОЗС1.2.31	Книга 31. Корпус ПА-5	
6.1.2.32	5/2020ЕИ-ОЗС1.2.32	Книга 32. Нежилое здание (Корпус 1602)	
6.1.2.33	5/2020ЕИ-ОЗС1.2.33	Книга 33. Корпус 0810	
6.1.2.34	5/2020ЕИ-ОЗС1.2.34	Книга 34. Корпус 0803 склада каучука и мастерская ПН-2	
6.1.2.35	5/2020ЕИ-ОЗС1.2.35	Книга 35. Корпус 0802-Административно-бытовой	
6.1.2.36	5/2020ЕИ-ОЗС1.2.36	Книга 36. Нежилое здание (Корпус 6009.1Б)	
6.1.2.37	5/2020ЕИ-ОЗС1.2.37	Книга 37. Нежилое здание (Корпус 6009.1А)	

Взам. инв. №

Подп. и дата

Инв. № подл.

Изм.	Кол.уч.	Лист	№док.	Подпись	Дата	5/2020ЕИ-ОЗС1-СР			
Разраб.		Шабалина			04.21	Состав раздела 5/2020ЕИ-ОЗС1	Стадия	Лист	Листов
Проверил		Родик			04.21		И	1	9
ГИП		Беспалов			04.21		ООО «Автодорпроект»		
Н.контр.		Мозговая			04.21				

6.1.2.38	5/2020ЕИ-ОЗС1.2.38	Книга 38. Нежилое здание (Корпус 6010)	
6.1.2.39	5/2020ЕИ-ОЗС1.2.39	Книга 39. Нежилое здание (Корпус 6009.2)	
6.1.2.40	5/2020ЕИ-ОЗС1.2.40	Книга 40. Корпус 6001	
6.1.2.41	5/2020ЕИ-ОЗС1.2.41	Книга 41. Нежилое здание (Корпус 6013)	Аннули-рован
6.1.2.42	5/2020ЕИ-ОЗС1.2.42	Книга 42. Нежилое здание (Корпус 6014)	
6.1.2.43	5/2020ЕИ-ОЗС1.2.43	Книга 43. Нежилое здание (Корпус 6002)	
6.1.2.44	5/2020ЕИ-ОЗС1.2.44	Книга 44. Нежилое здание (Корпус 6002.1)	
6.1.2.45	5/2020ЕИ-ОЗС1.2.45	Книга 45. Корпус 1302 с подвалом	
6.1.2.46	5/2020ЕИ-ОЗС1.2.46	Книга 46. Корпус 3736	
6.1.2.47	5/2020ЕИ-ОЗС1.2.47	Книга 47. Корпус 1201 получение хлористого винила	
6.1.2.48	5/2020ЕИ-ОЗС1.2.48	Книга 48. Корпус 1203 производство катализатора	
6.1.2.49	5/2020ЕИ-ОЗС1.2.49	Книга 49. Корпус 1301	
6.1.2.50	5/2020ЕИ-ОЗС1.2.50	Книга 50. Насосная хлорвинила, корпус 1201 Б	
6.1.2.51	5/2020ЕИ-ОЗС1.2.51	Книга 51. Склад хлорвинила корпус 1201 А	
6.1.2.52	5/2020ЕИ-ОЗС1.2.52	Книга 52. Корпус 1301А	
6.1.2.53	5/2020ЕИ-ОЗС1.2.53	Книга 53. Склад ГСМ 1301Б	
6.1.2.55	5/2020ЕИ-ОЗС1.2.55	Книга 55. Сетевая насосная ст. корпус 3506 бойлерная	
6.1.2.56	5/2020ЕИ-ОЗС1.2.56	Книга 56. Нежилое здание (Корпус 3506А)	
6.1.2.57	5/2020ЕИ-ОЗС1.2.57	Книга 57. Корпус ПА-3 Газгольдер стальной мокрый	
6.1.2.58	5/2020ЕИ-ОЗС1.2.58	Книга 58. Корпус 1608 Ремонтно-механический	
6.1.2.60	5/2020ЕИ-ОЗС1.2.60	Книга 60. Известковое хозяйство корпуса 3005, 3005А, 3005 ВБГД (Корпус 3005)	
6.1.2.61	5/2020ЕИ-ОЗС1.2.61	Книга 61. Известковое хозяйство корпуса 3005, 3005А, 3005 ВБГД (Корпус 3005А)	
6.1.2.63	5/2020ЕИ-ОЗС1.2.63	Книга 63. Известковое хозяйство корпуса 3005, 3005А, 3005 ВБГД (Корпус 3005Г)	
6.1.2.64	5/2020ЕИ-ОЗС1.2.64	Книга 64. Трансформаторно-масляное хозяйство корпус 3605	
6.1.2.65	5/2020ЕИ-ОЗС1.2.65	Книга 65. Отделение очистки газов и насосная горячих вод (Корпус 051)	
6.1.2.66	5/2020ЕИ-ОЗС1.2.66	Книга 66. Корпус 2801А – Склад готовой продукции	
6.1.2.69	5/2020ЕИ-ОЗС1.2.69	Книга 69. Корпус ПК-12	
6.1.2.70	5/2020ЕИ-ОЗС1.2.70	Книга 70. Ремонтно-механический цех	
6.1.2.71	5/2020ЕИ-ОЗС1.2.71	Книга 71. Корпус ПК 8-9	
6.1.2.73	5/2020ЕИ-ОЗС1.2.73	Книга 73. Корпус 5021 производства ЭХГ	
6.1.2.74	5/2020ЕИ-ОЗС1.2.74	Книга 74. Корпус 5034	
6.1.2.77	5/2020ЕИ-ОЗС1.2.77	Книга 77. Корпус 5018 производство ЭХГ	
6.1.2.78	5/2020ЕИ-ОЗС1.2.78	Книга 78. Нежилое 4-этажное, крупнопанельное здание - Корпус 5020 Производство ЭХГ	
6.1.2.79	5/2020ЕИ-ОЗС1.2.79	Книга 79. Нежилое здание (Корпус 5025)	
6.1.2.84	5/2020ЕИ-ОЗС1.2.84	Книга 84. Нежилое здание (Корпус 5022)	Аннули-рован
6.1.2.85	5/2020ЕИ-ОЗС1.2.85	Книга 85. Нежилое здание	
6.1.2.86	5/2020ЕИ-ОЗС1.2.86	Книга 86. Корпус 50	
6.1.2.88	5/2020ЕИ-ОЗС1.2.88	Книга 88. Корпус 5001 производство ЭХГ	
6.1.2.89	5/2020ЕИ-ОЗС1.2.89	Книга 89. Корпус 5006 производства ЭХГ - здание КИПиА	
6.1.2.90	5/2020ЕИ-ОЗС1.2.90	Книга 90. Корпус 5002	

6.1.2.91	5/2020ЕИ-ОЗС1.2.91	Книга 91. Корпус 5004 (содовое хозяйство) производство ЭПХГ	
6.1.2.91а	5/2020ЕИ-ОЗС1.2.91а	Книга 91а. Нежилое здание (Емкостной парк)	
6.1.2.92	5/2020ЕИ-ОЗС1.2.92	Книга 92. Корпус 5019	
6.1.2.93	5/2020ЕИ-ОЗС1.2.93	Книга 93. Производственное (Корпус 5003)	
6.1.2.94	5/2020ЕИ-ОЗС1.2.94	Книга 94. Корпус 5009-09А	
6.1.2.95	5/2020ЕИ-ОЗС1.2.95	Книга 95. Корпус 5010-10А	
6.1.2.96	5/2020ЕИ-ОЗС1.2.96	Книга 96. Поддон с цистернами	
6.1.2.97	5/2020ЕИ-ОЗС1.2.97	Книга 97. Поддон из монол. железобетона К.5009-09А - сооружение, состоящее из железобетонной площадки с железобетонными стенами высотой 1,6 м, площадью 2537,10 кв.м.	
6.1.2.100	5/2020ЕИ-ОЗС1.2.100	Книга 100. Корпус 5020А, производство ЭХГ	
6.1.2.101	5/2020ЕИ-ОЗС1.2.101	Книга 101. Корпус 5036 - сооружение, подземное, с бетонным основанием, состоящее из : отстойной части, отделения фильтров, резервуара и двух трубопроводов.	Аннули-рован
6.1.2.102	5/2020ЕИ-ОЗС1.2.102	Книга 102. Корпус 5016 производства ЭХГ	
6.1.2.103	5/2020ЕИ-ОЗС1.2.103	Книга 103. Сооружение (Корпус 5016)	
6.1.2.104	5/2020ЕИ-ОЗС1.2.104	Книга 104. Корпус 3701а	
6.1.2.105	5/2020ЕИ-ОЗС1.2.105	Книга 105. Корпус 3724А	
6.1.2.106	5/2020ЕИ-ОЗС1.2.106	Книга 106. Корпус 5027	
6.1.2.107	5/2020ЕИ-ОЗС1.2.107	Книга 107. Металлическая емкость, сооружение 3701	
6.1.2.108	5/2020ЕИ-ОЗС1.2.108	Книга 108. Металлическая емкость, сооружение 3701	
6.1.2.109	5/2020ЕИ-ОЗС1.2.109	Книга 109. Сооружение	
6.1.2.110	5/2020ЕИ-ОЗС1.2.110	Книга 110. Сооружение	
6.1.2.111	5/2020ЕИ-ОЗС1.2.111	Книга 111. Сооружение (Корпус 4027А)	
6.1.2.111а	5/2020ЕИ-ОЗС1.2.111а	Книга 111а. Нежилое здание (Корпус 3702)	
6.1.2.113	5/2020ЕИ-ОЗС1.2.113	Книга 113. Корпус № 5023А	
6.1.2.114	5/2020ЕИ-ОЗС1.2.114	Книга 114. Корпус № 13В Материально-технический склад с рамп.	
6.1.2.116	5/2020ЕИ-ОЗС1.2.116	Книга 116. Нежилое здание (Корпус 13Б)	
6.1.2.117	5/2020ЕИ-ОЗС1.2.117	Книга 117. Нежилое здание (Корпус 13 А)	
6.1.2.118	5/2020ЕИ-ОЗС1.2.118	Книга 118. Сооружение (Корпус 50а)	
6.1.2.119	5/2020ЕИ-ОЗС1.2.119	Книга 119. Корпус 5015 производства ЭХГ (Азотная станция)	
6.1.2.120	5/2020ЕИ-ОЗС1.2.120	Книга 120. Газоспасательная станция корпус 5028	
6.1.2.121	5/2020ЕИ-ОЗС1.2.121	Книга 121. Корпус 5040, 3-я проходная	
6.1.2.122	5/2020ЕИ-ОЗС1.2.122	Книга 122. Корпус 5014 производства ЭХГ (насосная станция подкачки)	
6.1.2.124	5/2020ЕИ-ОЗС1.2.124	Книга 124. Подстанция -75 3РУ-6 кв Корпус 137А	
6.1.2.125	5/2020ЕИ-ОЗС1.2.125	Книга 125. Корпус 137 Б,В,Г Пр-ва ЭХГ (подстанция)	
6.1.2.130	5/2020ЕИ-ОЗС1.2.130	Книга 130. Сооружение	
6.1.2.131	5/2020ЕИ-ОЗС1.2.131	Книга 131. Сооружение	
6.1.2.132а	5/2020ЕИ-ОЗС1.2.132а	Книга 132а. Нежилое здание	
6.1.2.134	5/2020ЕИ-ОЗС1.2.134	Книга 134. Корпус 28 (Заводоуправление производства №1)	
6.1.2.135	5/2020ЕИ-ОЗС1.2.135	Книга 135. Нежилое здание	

Взам. инв. №

Подп. и дата

Инв. № подл.

6.1.2.136	5/2020ЕИ-ОЗС1.2.136	Книга 136. Ремонтно-механический цех (Корпус 66)	
6.1.2.139	5/2020ЕИ-ОЗС1.2.139	Книга 139. Нежилое здание (Корпус 123)	
6.1.2.140	5/2020ЕИ-ОЗС1.2.140	Книга 140. Здание служб завода 7 (Корпус 115)	
6.1.2.140а	5/2020ЕИ-ОЗС1.2.140а	Книга 140а. Бомбоубежище	
6.1.2.141	5/2020ЕИ-ОЗС1.2.141	Книга 141. Корпус 23 здание для производства полиэтиленовой тары	
6.1.2.142	5/2020ЕИ-ОЗС1.2.142	Книга 142. Здание цеха 21	
6.1.2.142а	5/2020ЕИ-ОЗС1.2.142а	Книга 142а. Нежилое здание	
6.1.2.143	5/2020ЕИ-ОЗС1.2.143	Книга 143. Корпус 74 производство скипидара, разбавителя, автоочистителя	
6.1.2.144	5/2020ЕИ-ОЗС1.2.144	Книга 144. Корпус 22 здание производства полиэтиленовой пленки	
6.1.2.145	5/2020ЕИ-ОЗС1.2.145	Книга 145. Нежилое 4328 подстанция	
6.1.2.146	5/2020ЕИ-ОЗС1.2.146	Книга 146. Здание (Корпус 5013)	
6.1.2.147	5/2020ЕИ-ОЗС1.2.147	Книга 147. Сооружение (Железобетонные емкости) Корпус 5041	
6.1.2.150	5/2020ЕИ-ОЗС1.2.150	Книга 150. Нежилое здание (Корпус ПН-4 производства пеноплена, изделий из пластмасс)	
6.1.2.151	5/2020ЕИ-ОЗС1.2.151	Книга 151. Нежилое здание ПМХ-4	
6.1.2.152	5/2020ЕИ-ОЗС1.2.152	Книга 152. Нежилое здание (Корпус 0805)	
6.1.2.153	5/2020ЕИ-ОЗС1.2.153	Книга 153. Корпус 0806	
6.1.2.153а	5/2020ЕИ-ОЗС1.2.153а	Книга 153а. Железобетонная конструкция (Корпус 0806)	
6.1.2.154	5/2020ЕИ-ОЗС1.2.154	Книга 154. Нежилое здание (Корпус 0806)	
6.1.2.155	5/2020ЕИ-ОЗС1.2.155	Книга 155. Нежилое здание	Аннули-рован
6.1.2.157	5/2020ЕИ-ОЗС1.2.157	Книга 157. Корпус 4017/2 производства РУ	
6.1.2.158	5/2020ЕИ-ОЗС1.2.158	Книга 158. Корпус 4018 производство РУ	
6.1.2.158а	5/2020ЕИ-ОЗС1.2.158а	Книга 158а. Проходная №6а (Корпус 4026)	
6.1.2.159	5/2020ЕИ-ОЗС1.2.159	Книга 159. Корпус 4018 А	
6.1.2.160	5/2020ЕИ-ОЗС1.2.160	Книга 160. Корпус 4017 А п/ст 23	
6.1.2.168	5/2020ЕИ-ОЗС1.2.168	Книга 168. Корпус 4027	Аннули-рован
6.1.2.178	5/2020ЕИ-ОЗС1.2.178	Книга 178. Корпус 4016	
6.1.2.180	5/2020ЕИ-ОЗС1.2.180	Книга 180. Корпус 4001	
6.1.2.187	5/2020ЕИ-ОЗС1.2.187	Книга 187. Корпус 4002-14	
6.1.2.188	5/2020ЕИ-ОЗС1.2.188	Книга 188. Корпус 4000 производства РУ	
6.1.2.189	5/2020ЕИ-ОЗС1.2.189	Книга 189. Нежилое здание (Корпус 4020 производства РУ)	
6.1.2.192	5/2020ЕИ-ОЗС1.2.192	Книга 192. Корпус 4022 (Цех наполнения кислородных баллонов)	
6.1.2.193	5/2020ЕИ-ОЗС1.2.193	Книга 193. Корпус 3730,3719,3719А,3730Б	
6.1.2.194	5/2020ЕИ-ОЗС1.2.194	Книга 194. Корпус очистки и наполнения баллонов корпус 4025	
6.1.2.195	5/2020ЕИ-ОЗС1.2.195	Книга 195. Корпус производства кислорода 4021	
6.1.2.198	5/2020ЕИ-ОЗС1.2.198	Книга 198. Корпус 113	
6.1.2.203	5/2020ЕИ-ОЗС1.2.203	Книга 203. Здание одноэтажное корпус 3714	
6.1.2.204	5/2020ЕИ-ОЗС1.2.204	Книга 204. Здание одноэтажное (Корпус 1102)	
6.1.2.205	5/2020ЕИ-ОЗС1.2.205	Книга 205. Цех КИПиА корпус 3302	
6.1.2.206	5/2020ЕИ-ОЗС1.2.206	Книга 206. Корпус 1101 Административно-бытовой	

6.1.2.207	5/2020ЕИ-ОЗС1.2.207	Книга 207. Нежилое 3-этажное, кирпичное, с подвалом, с мансардным этажом здание - Здание 3-х этажное с подвалом (Корпус 4323)	
6.1.2.208	5/2020ЕИ-ОЗС1.2.208	Книга 208. Здание цеха КИПиА корпус 3301	
6.1.2.208а	5/2020ЕИ-ОЗС1.2.208а	Книга 208а. Бомбоубежище	
6.1.2.214а	5/2020ЕИ-ОЗС1.2.214а	Книга 214а. Нежилое здание	
6.1.2.218	5/2020ЕИ-ОЗС1.2.218	Книга 218. Корпус 2202Б-осушка хлора	
6.1.2.218а	5/2020ЕИ-ОЗС1.2.218а	Книга 218а. Корпус 2202 АБВ кауст. соды	
6.1.2.220	5/2020ЕИ-ОЗС1.2.220	Книга 220. Корпус 77 (Электроремонтный цех)	
6.1.2.221	5/2020ЕИ-ОЗС1.2.221	Книга 221. Корпус 2205 Каустическая сода	
6.1.2.222	5/2020ЕИ-ОЗС1.2.222	Книга 222. Корпус 2204 в вход в компл. кауст. соды	
6.1.2.223	5/2020ЕИ-ОЗС1.2.223	Книга 223. Корпус 2204 по ремонту и сборке электролизеров	
6.1.2.224	5/2020ЕИ-ОЗС1.2.224	Книга 224. Корпус 2716 (2216) Склад серной кислоты	
6.1.2.225	5/2020ЕИ-ОЗС1.2.225	Книга 225. Корпус 2301, 2301А Каустическая сода	
6.1.2.226	5/2020ЕИ-ОЗС1.2.226	Книга 226. Корпус 2303 Каустическая сода	
6.1.2.227	5/2020ЕИ-ОЗС1.2.227	Книга 227. Здание склада каустика-корпус 2302	
6.1.2.228	5/2020ЕИ-ОЗС1.2.228	Книга 228. Этажерка Корпус 2708 - сооружение, состоящее из надземной этажерки с железобетонным каркасом и железобетонными плитами перекрытия	
6.1.2.229	5/2020ЕИ-ОЗС1.2.229	Книга 229. Здание производства и хранения жидкого хлора. Корпус 2708	
6.1.2.230	5/2020ЕИ-ОЗС1.2.230	Книга 230. Корпус 2201А вход в объект каустической соды	
6.1.2.231	5/2020ЕИ-ОЗС1.2.231	Книга 231. Здание испарения жидкого хлора, компр. воздуха (Корпус 2701)	
6.1.2.231а	5/2020ЕИ-ОЗС1.2.231а	Книга 231а. Нежилое здание	
6.1.2.236	5/2020ЕИ-ОЗС1.2.236	Книга 236. Электролаборатория КС-135	
6.1.2.236а	5/2020ЕИ-ОЗС1.2.236а	Книга 236а. Корпус 5007 ж.д. проезд, пост на 1-го дежурного – 1-этажное кирпичное здание	
6.1.2.236б	5/2020ЕИ-ОЗС1.2.236б	Книга 236б. Нежилое здание	
6.1.2.238	5/2020ЕИ-ОЗС1.2.238	Книга 238. Нежилое 1-этажное,кирпичное здание - Корпус 125 Базовая радиоизотопная лаборатория	
6.1.2.239	5/2020ЕИ-ОЗС1.2.239	Книга 239. Корпус 124 производство перекиси водорода хранение продукта	
6.1.2.240	5/2020ЕИ-ОЗС1.2.240	Книга 240. Здание пожарного поста на 2 а/м (Корпус 75)	
6.1.2.241	5/2020ЕИ-ОЗС1.2.241	Книга 241. Мастерская по изготовлению графитных анодов (Корпус 140)	
6.1.2.242	5/2020ЕИ-ОЗС1.2.242	Книга 242. Механическая мастерская (Корпус 60)	
6.1.2.243	5/2020ЕИ-ОЗС1.2.243	Книга 243. Материальный склад №1 Б-5 (Корпус 33)	
6.1.2.244	5/2020ЕИ-ОЗС1.2.244	Книга 244. Корпус 61 Корпус литейного механического цеха	
6.1.2.245	5/2020ЕИ-ОЗС1.2.245	Книга 245. Корпус 90. Материально-технический склад с рампой	
6.1.2.246	5/2020ЕИ-ОЗС1.2.246	Книга 246. Корпус 89 матер. технич. склад без рампы	

Взам. инв. №

Подп. и дата

Инв. № подл.

6.1.2.246а	5/2020ЕИ-ОЗС1.2.246а	Книга 246а. Нежилое здание	
6.1.2.247	5/2020ЕИ-ОЗС1.2.247	Книга 247. Котельно-кузнечный цех (Корпус 63)	
6.1.2.248	5/2020ЕИ-ОЗС1.2.248	Книга 248. Корпус 62 Корпус модельного отделения	
6.1.2.249	5/2020ЕИ-ОЗС1.2.249	Книга 249. Корпус 122 производство перекиси водорода	
6.1.2.255	5/2020ЕИ-ОЗС1.2.255	Книга 255. Корпус 3715, 3716, 3716А, вход в объект ЦВК	
6.1.2.255а	5/2020ЕИ-ОЗС1.2.255а	Книга 255а. Бомбоубежище	
6.1.2.256	5/2020ЕИ-ОЗС1.2.256	Книга 256. Складской корпус 3606	
6.1.2.258	5/2020ЕИ-ОЗС1.2.258	Книга 258. Корпус 3716	
6.1.2.259	5/2020ЕИ-ОЗС1.2.259	Книга 259. Корпус 3716а	
6.1.2.260	5/2020ЕИ-ОЗС1.2.260	Книга 260. Корпус 4330 (Корпус 4330в)	
6.1.2.261	5/2020ЕИ-ОЗС1.2.261	Книга 261. Корпус 4330 (Корпус 4330б)	
6.1.2.262	5/2020ЕИ-ОЗС1.2.262	Книга 262. Нежилое здание Корпус 4330 (Корпус 4330а)	
6.1.2.265	5/2020ЕИ-ОЗС1.2.265	Книга 265. Корпус 2102 производство каустика и хлора	
6.1.2.265а	5/2020ЕИ-ОЗС1.2.265а	Книга 265а. Нежилое здание	
6.1.2.265б	5/2020ЕИ-ОЗС1.2.265б	Книга 265б. Поддон с емкостями	
6.1.2.266	5/2020ЕИ-ОЗС1.2.266	Книга 266. Здание для ремонта и испытания хлорн. цистерн (Корпус 2703)	
6.1.2.267	5/2020ЕИ-ОЗС1.2.267	Книга 267. Корпус антикоррозийного цеха со сварочным отделением (Корпус 3202)	
6.1.2.268	5/2020ЕИ-ОЗС1.2.268	Книга 268. Корпус 0611	
6.1.2.269	5/2020ЕИ-ОЗС1.2.269	Книга 269. Корпус 0610	
6.1.2.270	5/2020ЕИ-ОЗС1.2.270	Книга 270. Нежилое кирпичное здание смешанной этажности (1-3 этажа), корпуса 1210.	
6.1.2.271	5/2020ЕИ-ОЗС1.2.271	Книга 271. Склад жидкого хлора корпус 2710	
6.1.2.272	5/2020ЕИ-ОЗС1.2.272	Книга 272. Здание подготовки и разлива жидкого хлора	
6.1.2.272а	5/2020ЕИ-ОЗС1.2.272а	Книга 272а. Нежилое здание	
6.1.2.273	5/2020ЕИ-ОЗС1.2.273	Книга 273. Корпус 2711 Разлив жидкого хлора в тару	
6.1.2.273а	5/2020ЕИ-ОЗС1.2.273а	Книга 273а. Навес	
6.1.2.274	5/2020ЕИ-ОЗС1.2.274	Книга 274. Здание ремонтно-механического цеха корпус 3510	
6.1.2.275	5/2020ЕИ-ОЗС1.2.275	Книга 275. Корпус 3508 служебн. бытовой корпус	
6.1.2.277	5/2020ЕИ-ОЗС1.2.277	Книга 277. Здание одноэтажное. Корпус 3601 обор. освещ.	
6.1.2.278	5/2020ЕИ-ОЗС1.2.278	Книга 278. Корпус 3603	
6.1.2.279	5/2020ЕИ-ОЗС1.2.279	Книга 279. Здание 3001 Производство дефолианта	
6.1.2.280	5/2020ЕИ-ОЗС1.2.280	Книга 280. Корпус № 2705	
6.1.2.281	5/2020ЕИ-ОЗС1.2.281	Книга 281. Производство гипохлорида кальция. Административно-бытовой корпус (Корпус 2801)	
6.1.2.282	5/2020ЕИ-ОЗС1.2.282	Книга 282. Корпус 3423	
6.1.2.286	5/2020ЕИ-ОЗС1.2.286	Книга 286. Бомбоубежище (Корпус 3426)	
6.1.2.289	5/2020ЕИ-ОЗС1.2.289	Книга 289. Нежилое здание (Корпус 3508 А)	
6.1.2.291	5/2020ЕИ-ОЗС1.2.291	Книга 291. Корпус 2602.1	
6.1.2.293	5/2020ЕИ-ОЗС1.2.293	Книга 293. Нежилое здание (Корпус 2605)	
6.1.2.294	5/2020ЕИ-ОЗС1.2.294	Книга 294. Корпус 6005	

6.1.2.296	5/2020ЕИ-ОЗС1.2.296	Книга 296. Корпус 2601	Аннули-рован
6.1.2.297	5/2020ЕИ-ОЗС1.2.297	Книга 297. Корпус 94 метилэтилхлорсиланов завод №3	
6.1.2.297а	5/2020ЕИ-ОЗС1.2.297а	Книга 297а. Сооружение (Корпус 94 В)	
6.1.2.297б	5/2020ЕИ-ОЗС1.2.297б	Книга 297б. Нежилое здание	
6.1.2.299	5/2020ЕИ-ОЗС1.2.299	Книга 299. Корпус 96А, производство гидрофобизирующих жидкостей	
6.1.2.300	5/2020ЕИ-ОЗС1.2.300	Книга 300. Корпус 95 пр-во х/метила, эфира, ОКК (З-ДЗ)	
6.1.2.301	5/2020ЕИ-ОЗС1.2.301	Книга 301. Корпус 98А служебно-бытовой завод №3	
6.1.2.302	5/2020ЕИ-ОЗС1.2.302	Книга 302. Корпус 98 служебно-бытовой	
6.1.2.303	5/2020ЕИ-ОЗС1.2.303	Книга 303. Корпус 92 производство лаков КО-815 и КО-85	
6.1.2.304	5/2020ЕИ-ОЗС1.2.304	Книга 304. Корпус 121, производство перекиси и водорода, отделение №1	
6.1.2.305	5/2020ЕИ-ОЗС1.2.305	Книга 305. Корпус 0506	
6.1.2.306	5/2020ЕИ-ОЗС1.2.306	Книга 306. Корпус 0505	
6.1.2.307	5/2020ЕИ-ОЗС1.2.307	Книга 307. Корпус 0504	
6.1.2.311	5/2020ЕИ-ОЗС1.2.311	Книга 311. Здание 16-04	
6.1.2.312	5/2020ЕИ-ОЗС1.2.312	Книга 312. Склад (Корпус 1-15д)	
6.1.2.313	5/2020ЕИ-ОЗС1.2.313	Книга 313. Газгольдер (Корпус ПК-11)	
6.1.2.314	5/2020ЕИ-ОЗС1.2.314	Книга 314. Склад материальный №3	
6.1.2.315	5/2020ЕИ-ОЗС1.2.315	Книга 315. Нежилое здание	
6.1.2.316	5/2020ЕИ-ОЗС1.2.316	Книга 316. Корпус 2201	
6.1.2.317	5/2020ЕИ-ОЗС1.2.317	Книга 317. Нежилое здание	
6.1.2.318	5/2020ЕИ-ОЗС1.2.318	Книга 318. Нежилое здание (Корпус 5027)	
6.1.2.318а	5/2020ЕИ-ОЗС1.2.318а	Книга 318а. Нежилое здание (Корпус 5027)	
6.1.2.321	5/2020ЕИ-ОЗС1.2.321	Книга 321. Нежилое здание	
6.1.2.322	5/2020ЕИ-ОЗС1.2.322	Книга 322. Нежилое здание	
6.1.2.323	5/2020ЕИ-ОЗС1.2.323	Книга 323. Нежилое здание	
6.1.2.323а	5/2020ЕИ-ОЗС1.2.323а	Книга 323а. Нежилое здание	
6.1.2.324	5/2020ЕИ-ОЗС1.2.324	Книга 324. Нежилое здание (Корпус 2201)	
6.1.2.327	5/2020ЕИ-ОЗС1.2.327	Книга 327. Нежилое здание	
6.1.2.328	5/2020ЕИ-ОЗС1.2.328	Книга 328. Насосная (Корпус 3999)	
6.1.2.329	5/2020ЕИ-ОЗС1.2.329	Книга 329. Нежилое здание	
6.1.2.330	5/2020ЕИ-ОЗС1.2.330	Книга 330. Нежилое здание	
6.1.2.331	5/2020ЕИ-ОЗС1.2.331	Книга 331. Нежилое смешанной этажности - одно-трехэтажное, смешанной конструкции - кирпично-шлакоблочное здание - Здание гаража для тяжелых машин на 45 мест	
6.1.2.332	5/2020ЕИ-ОЗС1.2.332	Книга 332. Корпус 35	
6.1.2.333	5/2020ЕИ-ОЗС1.2.333	Книга 333. Нежилое здание (Корпус 3307)	
6.1.2.333б	5/2020ЕИ-ОЗС1.2.333б	Книга 333б. Нежилое здание	
6.1.2.334	5/2020ЕИ-ОЗС1.2.334	Книга 334. Фундамент	
6.1.2.335	5/2020ЕИ-ОЗС1.2.335	Книга 335. Корпус 3731 А,Б,В,Г	
6.1.2.339	5/2020ЕИ-ОЗС1.2.339	Книга 339. Корпус 3730,3719,3719А,3730Б (Корпус 3719 А)	
6.1.2.340	5/2020ЕИ-ОЗС1.2.340	Книга 340. Корпус 3730,3719,3719А,3730Б (Корпус 3719Б)	
6.1.2.343	5/2020ЕИ-ОЗС1.2.343	Книга 343. Нежилое здание	
6.1.2.349	5/2020ЕИ-ОЗС1.2.349	Книга 349. Корпус 4045	
6.1.2.356	5/2020ЕИ-ОЗС1.2.356	Книга 356. Нежилое здание	

6.1.2.359	5/2020ЕИ-ОЗС1.2.359	Книга 359. Нежилое здание	
6.1.2.359а	5/2020ЕИ-ОЗС1.2.359а	Книга 359а. Нежилое здание	
6.1.2.385	5/2020ЕИ-ОЗС1.2.385	Книга 385. Дымовая труба - железобетонное сооружение высотой 120м с зольным бункером, лестницей, грозозащитой (Корпус ПК-10)	
6.1.2.394	5/2020ЕИ-ОЗС1.2.394	Книга 394. Корпус 0610а	Аннули-рован
6.1.2.395	5/2020ЕИ-ОЗС1.2.395	Книга 395. Склад отработанной серной кислоты (Корпус 0610б)	
6.1.2.396	5/2020ЕИ-ОЗС1.2.396	Книга 396. Склад соляной к-ты (Корпус 1210А)	
6.1.2.399	5/2020ЕИ-ОЗС1.2.399	Книга 399. Корпус ПК-7 - здание смешанной этажности (1,2,6 этажное)	
6.1.2.400	5/2020ЕИ-ОЗС1.2.400	Книга 400. Корпус 5021 А	
6.1.2.402	5/2020ЕИ-ОЗС1.2.402	Книга 402. Нежилое 5-этажное, смешанной конструкции - кирпичное, шатра из армопенобетонных плит здание - здание дробления и сортировки извести ПК-3 с галереей между корпусами ПК-3 и ПК-5	
6.1.2.403	5/2020ЕИ-ОЗС1.2.403	Книга 403. Нежилое здание (Корпус 5032)	
6.1.2.403а	5/2020ЕИ-ОЗС1.2.403а	Книга 403а. Нежилое здание	
6.1.2.403б	5/2020ЕИ-ОЗС1.2.403б	Книга 403б. Нежилое здание	
6.1.2.404	5/2020ЕИ-ОЗС1.2.404	Книга 404. Проходная (Корпус 4305)	
6.1.2.404а	5/2020ЕИ-ОЗС1.2.404а	Книга 404а. Нежилое здание (Корпус 5024)	
6.1.2.404б	5/2020ЕИ-ОЗС1.2.404б	Книга 404б. Нежилое здание (Корпус 5024)	
6.1.2.405а	5/2020ЕИ-ОЗС1.2.405а	Книга 405а. Бетонная площадка	
6.1.2.414	5/2020ЕИ-ОЗС1.2.414	Книга 414. Отделение 4044 корпуса 4017/2 (склады)	
6.1.2.456	5/2020ЕИ-ОЗС1.2.456	Книга 456. Корпус 2706	
6.1.2.457	5/2020ЕИ-ОЗС1.2.457	Книга 457. Нежилое здание	
6.1.2.458	5/2020ЕИ-ОЗС1.2.458	Книга 458. Труба вентиляционная - кирпичное сооружение высотой 51.5 м, d=4.36м с лестницей и грозозащитой (Корпус 2201А)	
6.1.2.459	5/2020ЕИ-ОЗС1.2.459	Книга 459. Этажерка корпус 2704 - сооружение, состоящее из надземной металлической этажерки со стальным каркасом и металлическим перекрытием	
6.1.2.460	5/2020ЕИ-ОЗС1.2.460	Книга 460. Труба вентиляционная - кирпичное сооружение высотой 51.5 м, d=4.36м с лестницей и грозозащитой	
6.1.2.461	5/2020ЕИ-ОЗС1.2.461	Книга 461. Насосная станция для перекачки конденсата	
6.1.2.462	5/2020ЕИ-ОЗС1.2.462	Книга 462. Корпус 3202. Материальный склад антикоррозийного цеха	
6.1.2.463	5/2020ЕИ-ОЗС1.2.463	Книга 463. Производственный корпус 3701	
6.1.2.464	5/2020ЕИ-ОЗС1.2.464	Книга 464. Пожарное депо на 5 машин. Корпус 4311	
6.1.2.464а	5/2020ЕИ-ОЗС1.2.464а	Книга 464а. Нежилое здание	
6.1.2.465	5/2020ЕИ-ОЗС1.2.465	Книга 465. Корпус 4311 А - одноэтажное, кирпичное здание	
6.1.2.467	5/2020ЕИ-ОЗС1.2.467	Книга 467. Корпус 5005	
6.1.2.471	5/2020ЕИ-ОЗС1.2.471	Книга 471. Нежилое здание. Проходной пункт территория завода №1	
6.1.2.473	5/2020ЕИ-ОЗС1.2.473	Книга 473. Градирня деревянная 2-х секционная (Корпус 051а, 051б)	
6.1.2.478	5/2020ЕИ-ОЗС1.2.478	Книга 478. Нежилое здание	
6.1.2.479	5/2020ЕИ-ОЗС1.2.479	Книга 479. Нежилое здание	

Взам. инв. №

Подп. и дата

Инв. № подл.

6.1.2.480	5/2020ЕИ-ОЗС1.2.480	Книга 480. Нежилое 1-этажное, кирпичное здание - Насосная станция осветленной воды	
6.1.2.481	5/2020ЕИ-ОЗС1.2.481	Книга 481. Нежилое здание. Азотный газгольдер (Корпус 1605)	
6.1.2.482	5/2020ЕИ-ОЗС1.2.482	Книга 482. Цистерна (Корпус 5035)	
6.1.2.483	5/2020ЕИ-ОЗС1.2.483	Книга 483. Цистерна (Корпус 5044)	Аннули-рован
6.1.2.484	5/2020ЕИ-ОЗС1.2.484	Книга 484. Корпус 3428 и инженерный коммуникации (бомбоубежище)	
6.1.2.485	5/2020ЕИ-ОЗС1.2.485	Книга 485. Нежилое здание (Корпус 4019)	Аннули-рован
6.1.2.486	5/2020ЕИ-ОЗС1.2.486	Книга 486. Резервуар очищенной воды (Корпус 3713)	
6.1.2.487	5/2020ЕИ-ОЗС1.2.487	Книга 487. Корпус 2203	Аннули-рован
6.1.2.488	5/2020ЕИ-ОЗС1.2.488	Книга 488. Корпус 2702	
6.1.2.489	5/2020ЕИ-ОЗС1.2.489	Книга 489. Нежилое здание (Корпус 3501)	Аннули-рован
6.1.2.490	5/2020ЕИ-ОЗС1.2.490	Книга 490. Нежилое здание (Корпус 3504)	Аннули-рован
6.1.2.491	5/2020ЕИ-ОЗС1.2.491	Книга 491. Нежилое здание (Корпус 96)	Аннули-рован
6.1.2.492	5/2020ЕИ-ОЗС1.2.492	Книга 492. Отделение приготовления реакционных смесей (Корпус 100)	Аннули-рован
6.1.2.494	5/2020ЕИ-ОЗС1.2.494	Книга 494. Корпус 112	Аннули-рован
6.1.2.495	5/2020ЕИ-ОЗС1.2.495	Книга 495. Корпус ИТМ 3422 (бомбоубежище)	
6.1.2.496	5/2020ЕИ-ОЗС1.2.496	Книга 496. Ресиверы (Корпус 5012)	
6.1.2.497	5/2020ЕИ-ОЗС1.2.497	Книга 497. Ресиверы (Корпус 5015А)	
6.1.2.499	5/2020ЕИ-ОЗС1.2.499	Книга 499. Корпус 1	
6.1.2.500	5/2020ЕИ-ОЗС1.2.500	Книга 500. Корпус 11	
6.1.2.501	5/2020ЕИ-ОЗС1.2.501	Книга 501. Корпус 72	
6.1.2.502	5/2020ЕИ-ОЗС1.2.502	Книга 502. Корпус 55	
6.1.2.503	5/2020ЕИ-ОЗС1.2.503	Книга 503. Фабрика-кухня (Корпус 4307)	
6.1.2.504	5/2020ЕИ-ОЗС1.2.504	Книга 504. Корпус 5008 (факел) пр-во ЭХГ	
6.1.2.505	5/2020ЕИ-ОЗС1.2.505	Книга 505. Ёмкость (Корпус 2712)	
6.1.2.506	5/2020ЕИ-ОЗС1.2.506	Книга 506. Столовая № 19 (Корпус 4312)	
6.1.2.507	5/2020ЕИ-ОЗС1.2.507	Книга 507. Корпус 127/1	
6.1.2.508	5/2020ЕИ-ОЗС1.2.508	Книга 508. Строения и сооружения КОС-1	
6.1.2.509	5/2020ЕИ-ОЗС1.2.509	Книга 509. Строения и сооружения КОС-2	
6.1.2.512	5/2020ЕИ-ОЗС1.2.512	Книга 512. Здание ОГМ	Аннули-рован
6.1.2.514	5/2020ЕИ-ОЗС1.2.514	Книга 514. Станция нейтрализации	
6.1.2.515	5/2020ЕИ-ОЗС1.2.515	Книга 515. Эстакады	
6.1.2.516	5/2020ЕИ-ОЗС1.2.516	Книга 516. Автомобильные дороги	
6.1.2.517	5/2020ЕИ-ОЗС1.2.517	Книга 517. Железнодорожные пути	
6.1.2.518	5/2020ЕИ-ОЗС1.2.518	Книга 518. Бомбоубежище	

Обозначение	Наименование	Примечание
5/2020ЕИ-ОЗС1-СР	Состав раздела	4
5/2020ЕИ-ОЗС1.2.516-С	Содержание тома	13
5/2020ЕИ-ОЗС1.2.516-ТЧ	Пояснительная записка	14
5/2020ЕИ-ОЗС1.2.516-ТП	Текстовые приложения	
Приложение А.1	Материалы фотофиксации асфальтобетонного покрытия	19
Приложение А.2	Материалы фотофиксации цементонного покрытия	29
Приложение А.3	Материалы фотофиксации дорог без покрытия	37
Приложение Б	Выписка из ЕГРН	40
Приложение В.1	Объемы демонтажных работ	44
Приложение В.2	Объемы демонтажных работ	45
Приложение В.3	Результаты обмерных работ	46
Приложение Д.1	Заключение по обследованию технического состояния объекта	47
Приложение Д.2	Заключение по обследованию технического состояния объекта	48
Приложение Д.3	Заключение по обследованию технического состояния объекта	49
Приложение Е.1	Паспорт здания (сооружения)	50
Приложение Е.2	Паспорт здания (сооружения)	51
Приложение Е.3	Паспорт здания (сооружения)	52
5/2020ЕИ-ОЗС1.2.516-Г	Графические приложения	
5/2020ЕИ-ОЗС1.2.516-Г.1	План расположения демонтируемых автомобильных дорог. М1:500	53

Взам. инв. №

Подп. и дата

Инв. № подл.

Изм.	Кол.уч.	Лист	№док.	Подпись	Дата	5/2020ЕИ-ОЗС1.2.516-С		
Разраб.		Ткачев			04.21	Содержание тома 5/2020ЕИ-ОЗС1.2.516	Стадия	Лист	Листов
Проверил		Родик			04.21		И		1
ГИП		Беспалов			04.21		ООО «Автодорпроект»		
Н.контр.		Мозговая			04.21				

1. ХАРАКТЕРИСТИКА ОБЪЕКТА ОБСЛЕДОВАНИЯ

Объемы работ:

Ведомость объемов работ представлена в таблице 1.

Таблица 1. Характеристика объекта

Виды работ	Единица измерения	Объёмы работ	Примечание
Обмерные работы (категория сложности работ - 1)			
1. Автомобильные дороги с асфальтобетонным покрытием	-		Протяженность сооружения: L= 1310 м Строительный объем сооружения: 3624 м^3 Категория сложности сооружения - 2.
2. Автомобильные дороги с цементобетонным покрытием	-		Протяженность сооружения: L= 1668 м Строительный объем сооружения: 4586 м^3 Категория сложности сооружения - 2.
3. Автомобильные дороги без покрытия	-		Протяженность сооружения: L= 600 м Строительный объем сооружения: демонтажу не подлежат Категория сложности сооружения - 2.

В рамках работы выполнено обследование автомобильных дорог, подлежащих демонтажу. Существующие автомобильные дороги расположены на территории ООО «Усольехимпром» в г. Усолье-Сибирское Иркутской области.

Площадь участка в границах обследования составляет 2200 га.

Условия эксплуатации сооружения:

Агрессивность среды	Неагрессивная
Водоотвод	Наружный неорганизованный

1.1 Автомобильные дороги на территории ООО «Усольехимпром» с асфальтобетонным покрытием

Автомобильные дороги с асфальтобетонным покрытием введены в эксплуатацию в 1974 году. Дата последнего капитального ремонта не установлена.

В настоящее время не эксплуатируются.

Геометрические характеристики:

Автомобильные дороги на территории ООО «Усольехимпром»

Геометрические характеристики:

Протяженность автодорог в плане:	- L= 1310 м
Ширина:	- до 6 м
Занимаемая площадь:	- 9060 м^2

1.2 Автомобильные дороги на территории ООО «Усольехимпром» с цементобетонным покрытием

Автомобильные дороги с цементобетонным покрытием введены в эксплуатацию в 1974 году. Дата последнего капитального ремонта не установлена.

В настоящее время не эксплуатируются.

Геометрические характеристики:

Автомобильные дороги на территории ООО «Усольехимпром»

Геометрические характеристики:

Протяженность автодорог в плане:	- L= 1668 м
Ширина:	- до 6 м
Занимаемая площадь:	- 9172 м^2

1.3 Автомобильные дороги на территории ООО «Усольехимпром» без покрытия

Автомобильные дороги без покрытиея введены в эксплуатацию в 1974 году.

В настоящее время не эксплуатируются.

Геометрические характеристики:

Автомобильные дороги на территории ООО «Усольехимпром»

Геометрические характеристики:

Протяженность автодорог в плане:	- L= 600 м
Ширина	- до 6 м
Занимаемая площадь:	- 3110 м^2

2. РЕЗУЛЬТАТЫ ОБСЛЕДОВАНИЯ И ОЦЕНКА ТЕХНИЧЕСКОГО СОСТОЯНИЯ

2.1 Автомобильные дороги на территории ООО «Усольехимпром» с асфальтобетонным покрытием

Автомобильные дороги на территории ООО «Усольехимпром» с асфальтобетонным покрытием имеют повреждения от длительной эксплуатации. Бортовой камень на большей части дорог демонтирован. Крышки люков колодцев отсутствуют. Верхний слой покрытия имеет повреждения на значительном протяжении, местами полностью отсутствует. Присутствует густая сеть продольных и поперечных трещин, имеются провалы и выбоины. На значительном протяжении присутствует разрушение кромки, шелушение асфальтобетонного покрытия. На участках покрытие занесено песком, глиной, ЩПГС. Часть дорог повреждена тяжёлой строительной техникой. Техническое состояние оценивается, как аварийное.

2.2 Автомобильные дороги на территории ООО «Усольехимпром» с цементобетонным покрытием

Автомобильные дороги на территории ООО «Усольехимпром» с цементобетонным покрытием имеют повреждения от длительной эксплуатации. Бортовой камень на большей части дорог демонтирован. Крышки люков колодцев отсутствуют. Верхний слой покрытия имеет повреждения на значительном протяжении, местами полностью отсутствует. Присутствуют продольные и поперечные трещины (поверхностные и сквозные). Имеет место выкрашивание поверхностной обработки с потерей щебня, выбоины. На значительном протяжении присутствует разрушение кромки, шелушение покрытия. На участках покрытие занесено песком, глиной, ЩПГС. Часть дорог повреждена тяжёлой строительной техникой. Техническое состояние оценивается, как аварийное.

2.3 Автомобильные дороги на территории ООО «Усольехимпром» без покрытия

Автомобильные дороги на территории ООО «Усольехимпром» без покрытия имеют повреждения от длительной эксплуатации. На значительном протяжении повреждены тяжёлой строительной техникой. Техническое состояние оценивается, как аварийное.

3. ВЫВОДЫ И РЕКОМЕНДАЦИИ

3.1 Автомобильные дороги с асфальтобетонным покрытием

На основании проведенного визуального обследования автомобильных дорог на территории ООО «Усольехимпром», возможно сделать следующие выводы:

1. Техническое состояние обследуемых сооружений отнесено к следующей категории: аварийное.

Таким образом, в проектной документации на проведение демонтажных работ, можно сделать выводы и разработать рекомендации по безопасным методам производства работ.

2. План земельного участка, с нанесением границ и местоположением обследуемых сооружений, представлен на листе «Схема расположения демонтируемых автомобильных дорог» (5/2020ЕИ-ОЗС1.2.516-Г.1) настоящего тома.

3. В результате обмерных работ посчитаны объемы демонтажных работ, которые приведены в Приложении В.1 настоящего тома.

4. Общие представления об обследуемых сооружениях отражены в Приложении А.1 настоящего тома.

3.2 Автомобильные дороги с цементобетонным покрытием

На основании проведенного визуального обследования автомобильных дорог на территории ООО «Усольехимпром», возможно сделать следующие выводы:

1. Техническое состояние обследуемых сооружений отнесено к следующей категории: аварийное.

Таким образом, в проектной документации на проведение демонтажных работ, можно сделать выводы и разработать рекомендации по безопасным методам производства работ.

2. План земельного участка, с нанесением границ и местоположением обследуемых сооружений, представлен на листе «Схема расположения демонтируемых автомобильных дорог» (5/2020ЕИ-ОЗС1.2.516-Г.1) настоящего тома.

3. В результате обмерных работ посчитаны объемы демонтажных работ, которые приведены в Приложении В.2 настоящего тома.

4. Общие представления об обследуемых сооружениях отражены в Приложении А.2 настоящего тома.

3.2 Автомобильные дороги без покрытия

На основании проведенного визуального обследования автомобильных дорог на территории ООО «Усольехимпром», возможно сделать следующие выводы:

1. Техническое состояние обследуемых сооружений отнесено к следующей категории: аварийное.

Проектная документация на проведение демонтажных работ не разрабатывается.

2. План земельного участка, с нанесением границ и местоположением обследуемых сооружений, представлен на листе «Схема расположения демонтируемых автомобильных дорог» (5/2020ЕИ-ОЗС1.2.516-Г.1) настоящего тома.

3. В результате обмерных работ учтены общая протяженность и площадь занимаемых земель, которые приведены в Приложении В.3 настоящего тома.

4. Общие представления об обследуемых сооружениях отражены в Приложении А.3 настоящего тома.

4. ЗАКЛЮЧЕНИЕ

На основании анализа результатов обследования проведение ремонтно-восстановительных работ сооружения нецелесообразно.

Сооружение дальнейшей эксплуатации не подлежит.

Использование строительных конструкций в других целях недопустимо.

ПРИЛОЖЕНИЕ А.1 МАТЕРИАЛЫ ФОТОФИКСАЦИИ

Автомобильные дороги с асфальтобетонным покрытием

Участок 2-4

Взам. инв. №	
Подп. и дата	
Инв. № подл.	

Изм.	Кол.уч.	Лист	№док.	Подпись	Дата	5/2020ЕИ-ОЗС1.2.516-ТП	Лист 2

Участок 6-7

Взам. инв. №	
Подп. и дата	
Инв. № подл.	

Изм.	Кол.уч.	Лист	№док.	Подпись	Дата	5/2020ЕИ-ОЗС1.2.516-ТП	Лист 4

Участок 8-9

Взам. инв. №	
Подп. и дата	
Инв. № подл.	

Изм.	Кол.уч.	Лист	№док.	Подпись	Дата	5/2020ЕИ-ОЗС1.2.516-ТП	Лист 5

Взам. инв. №	
Подп. и дата	
Инв. № подл.	

Изм.	Кол.уч	Лист	№док.	Подпись	Дата	5/2020ЕИ-ОЗС1.2.516-ТП	Лист 6

Участок 14-15

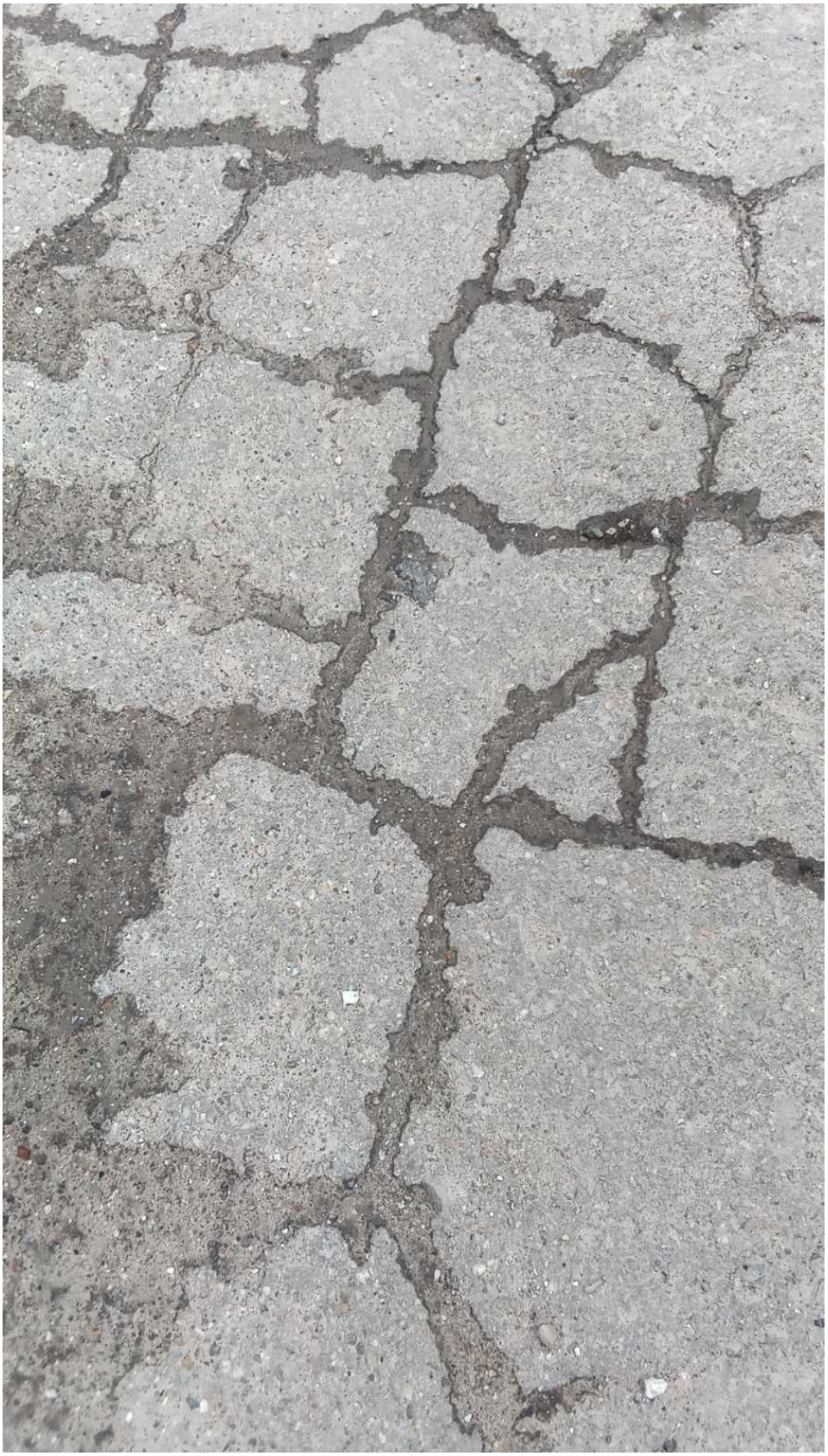

Участок 17-18

Взам. инв. №	
Подп. и дата	
Инв. № подл.	

						5/2020ЕИ-ОЗС1.2.516-ТП	Лист
							10
Изм.	Кол.уч	Лист	№док.	Подпись	Дата		

ПРИЛОЖЕНИЕ А.2 МАТЕРИАЛЫ ФОТОФИКСАЦИИ

Автомобильные дороги с цементобетонным покрытием

Участок 1-2

Участок 3-11

Взам. инв. №	
Подп. и дата	
Инв. № подл.	

Изм.	Кол.уч.	Лист	№док.	Подпись	Дата	5/2020ЕИ-ОЗС1.2.516-ТП	Лист 3

Участок 4-5

Взам. инв. №	
Подп. и дата	
Инв. № подл.	

Изм.	Кол.уч.	Лист	№док.	Подпись	Дата	5/2020ЕИ-ОЗС1.2.516-ТП	Лист 4

Участок 13-14

Участок 18-19

Взам. инв. №	
Подп. и дата	
Инв. № подл.	

Изм.	Кол.уч.	Лист	№док.	Подпись	Дата	5/2020ЕИ-ОЗС1.2.516-ТП	Лист 6

Участок 20-21

Участок 23-24

ПРИЛОЖЕНИЕ А.3 МАТЕРИАЛЫ ФОТОФИКСАЦИИ

Автомобильные дороги без покрытия

Участок 3-12

Участок 10-11

Участок 15-16

Взам. инв. №	
Подп. и дата	
Инв. № подл.	

Изм.	Кол.уч.	Лист	№док.	Подпись	Дата	5/2020ЕИ-ОЗС1.2.516-ТП	Лист 2

Участок 21-22

ПРИЛОЖЕНИЕ Б. ВЫПИСКА ИЗ ЕГРН

полное наименование органа регистрации прав

Раздел 1

Выписка из Единого государственного реестра недвижимости об объекте недвижимости

Сведения о характеристиках объекта недвижимости

На основании запроса от 03.05.2021 г., поступившего на рассмотрение 04.05.2021 г., сообщаем, что согласно записям Единого государственного реестра недвижимости:

Сооружение			
вид объекта недвижимости			
Лист № ___ Раздела 1	Всего листов раздела 1: ___	Всего разделов: ___	Всего листов выписки: ___
04.05.2021 № 99/2021/391364470			
Кадастровый номер:		**38:31:000000:658**	

Номер кадастрового квартала:	38:31:000000		
Дата присвоения кадастрового номера:	13.12.2013		
Ранее присвоенный государственный учетный номер:	Инвентарный номер: 25:436:001:001977380/898, Условный номер: 38:31:000003:0053:25:436:001:001977380/898		
Адрес:	Иркутская область, Усолье-Сибирское г., северо-западная часть города Усолье-Сибирское, территория производства химической продукции		
Основная характеристика (для сооружения):	протяженность	5692	м
	тип	значение	единица измерения
Назначение:	Нежилое		
Наименование:	Автодороги и площадки эпихлоргидрина - сооружение, состоящее из дороги, протяженностью 5692 м с асфальтовым покрытием		
Количество этажей, в том числе подземных этажей:	данные отсутствуют		
Год ввода в эксплуатацию по завершении строительства:	данные отсутствуют		
Год завершения строительства:	данные отсутствуют		
Кадастровая стоимость, руб.:	34492000		

Государственный регистратор		ФГИС ЕГРН
полное наименование должности	подпись	инициалы, фамилия

М.П.

Раздел 1

Выписка из Единого государственного реестра недвижимости об объекте недвижимости

Сведения о характеристиках объекта недвижимости

На основании запроса от 03.05.2021 г., поступившего на рассмотрение 04.05.2021 г., сообщаем, что согласно записям Единого государственного реестра недвижимости:

Сооружение			
вид объекта недвижимости			
Лист № ___ Раздела 1	Всего листов раздела 1: ___	Всего разделов: ___	Всего листов выписки: ___
04.05.2021 № 99/2021/391364470			
Кадастровый номер:		**38:31:000000:658**	

Кадастровые номера иных объектов недвижимости, в пределах которых расположен объект недвижимости:	38:31:000003:240
Кадастровые номера помещений, машино-мест, расположенных в здании или сооружении:	данные отсутствуют
Кадастровые номера объектов недвижимости, из которых образован объект недвижимости:	данные отсутствуют
Кадастровые номера образованных объектов недвижимости:	данные отсутствуют
Сведения о включении объекта недвижимости в состав предприятия как имущественного комплекса:	
Сведения о включении объекта недвижимости в состав единого недвижимого комплекса:	
Кадастровый номер земельного участка, если входящие в состав единого недвижимого комплекса объекты недвижимости расположены на одном земельном участке	данные отсутствуют
Виды разрешенного использования:	данные отсутствуют
Сведения о включении объекта недвижимости в реестр объектов культурного наследия:	данные отсутствуют
Сведения о кадастровом инженере:	данные отсутствуют
Статус записи об объекте недвижимости:	Сведения об объекте недвижимости имеют статус "актуальные, ранее учтенные"
Особые отметки:	Сведения необходимые для заполнения раздела 2 отсутствуют. Сведения необходимые для заполнения раздела 5 отсутствуют. Сведения необходимые для заполнения раздела 5.1 отсутствуют. Сведения необходимые для заполнения раздела 6 отсутствуют. Сведения необходимые для заполнения раздела 6.1 отсутствуют. Сведения необходимые для заполнения раздела 7 отсутствуют. Сведения необходимые для заполнения раздела 8 отсутствуют.
Получатель выписки:	ОБЩЕСТВО С ОГРАНИЧЕННОЙ ОТВЕТСТВЕННОСТЬЮ "АВТОДОРПРОЕКТ" ИНН 2460090430

Государственный регистратор		ФГИС ЕГРН
полное наименование должности	подпись	инициалы, фамилия

М П

полное наименование органа регистрации прав

Раздел 1

Выписка из Единого государственного реестра недвижимости об объекте недвижимости

Сведения о характеристиках объекта недвижимости

На основании запроса от 26.04.2021 г., поступившего на рассмотрение 27.04.2021 г., сообщаем, что согласно записям Единого государственного реестра недвижимости:

Сооружение			
вид объекта недвижимости			
Лист № ___ Раздела 1	Всего листов раздела 1 : ___	Всего разделов: ___	Всего листов выписки: ___
27.04.2021 № 99/2021/390167232			
Кадастровый номер:		**38:31:000003:331**	

Номер кадастрового квартала:	38:31:000003		
Дата присвоения кадастрового номера:	30.06.2009		
Ранее присвоенный государственный учетный номер:	Инвентарный номер: 25:436:001:001977390/863, Инвентарный номер: 6177, Кадастровый номер: 38:31:000000:0:114, Условный номер: 38:31:000003:0035:25:436:001:001977390/863		
Адрес:	Иркутская обл, г Усолье-Сибирское, северо-западная часть города Усолье-Сибирское, территория производства химической продукции		
Основная характеристика (для сооружения):	площадь застройки	13272	кв.м
	тип	значение	единица измерения
Назначение:	Нежилое		
Наименование:	Автодороги и площадки к.5015 - сооружение протяженностью 1871.4 м с асфальтобетонным дорожным покрытием. площадки площадью 172 м2 с асфальтобетонным дорожным покрытием		
Количество этажей, в том числе подземных этажей:	0, в том числе подземных 0		
Год ввода в эксплуатацию по завершении строительства:	данные отсутствуют		
Год завершения строительства:	1987		
Кадастровая стоимость, руб.:	96509700		

Государственный регистратор		ФГИС ЕГРН
полное наименование должности	подпись	инициалы, фамилия

М.П.

Раздел 1

Выписка из Единого государственного реестра недвижимости об объекте недвижимости

Сведения о характеристиках объекта недвижимости

На основании запроса от 26.04.2021 г., поступившего на рассмотрение 27.04.2021 г., сообщаем, что согласно записям Единого государственного реестра недвижимости:

Сооружение			
вид объекта недвижимости			
Лист № ___ Раздела 1	Всего листов раздела 1: ___	Всего разделов: ___	Всего листов выписки: ___
27.04.2021 № 99/2021/390167232			
Кадастровый номер:		**38:31:000003:331**	

Кадастровые номера иных объектов недвижимости, в пределах которых расположен объект недвижимости:	38:31:000003:35
Кадастровые номера помещений, машино-мест, расположенных в здании или сооружении:	данные отсутствуют
Кадастровые номера объектов недвижимости, из которых образован объект недвижимости:	данные отсутствуют
Кадастровые номера образованных объектов недвижимости:	данные отсутствуют
Сведения о включении объекта недвижимости в состав предприятия как имущественного комплекса:	
Сведения о включении объекта недвижимости в состав единого недвижимого комплекса:	
Кадастровый номер земельного участка, если входящие в состав единого недвижимого комплекса объекты недвижимости расположены на одном земельном участке	данные отсутствуют
Виды разрешенного использования:	данные отсутствуют
Сведения о включении объекта недвижимости в реестр объектов культурного наследия:	данные отсутствуют
Сведения о кадастровом инженере:	данные отсутствуют
Статус записи об объекте недвижимости:	Сведения об объекте недвижимости имеют статус "актуальные, ранее учтенные"
Особые отметки:	Сведения необходимые для заполнения раздела 2 отсутствуют. Сведения необходимые для заполнения раздела 5 отсутствуют. Сведения необходимые для заполнения раздела 5.1 отсутствуют. Сведения необходимые для заполнения раздела 6 отсутствуют. Сведения необходимые для заполнения раздела 6.1 отсутствуют. Сведения необходимые для заполнения раздела 7 отсутствуют. Сведения необходимые для заполнения раздела 8 отсутствуют.
Получатель выписки:	ОБЩЕСТВО С ОГРАНИЧЕННОЙ ОТВЕТСТВЕННОСТЬЮ "АВТОДОРПРОЕКТ" ИНН 2460090430

Государственный регистратор		ФГИС ЕГРН
полное наименование должности	подпись	инициалы, фамилия

М.П.

ПРИЛОЖЕНИЕ В.1 ОБЪЕМЫ ДЕМОНТАЖНЫХ РАБОТ

Автомобильные дороги с асфальтобетонным покрытием

Объемы демонтажных работ посчитаны по результатам обмерных работ, проводимых в рамках обследования, и приведены в таблице 1.

Таблица 1 – Объемы строительных конструкций и материалов, подлежащих демонтажу

№ п/п	Наименование работ	Ед. изм.	Коли-чество	Примечание	Формула расчета
Автомобильные дороги с асфальтобетонным покрытием					
2	Разборка существующего асфальтобетонного покрытия hср.=0,4м, с вывозом на площадку хранения/ переработки, на расстояние до 10км, ρ=2.2 т/м^3.	м^2/ м^3/ т	9060/ 3624/ 7972,8		9060*0,4=3624 3624*2,2=7972,8

В таблице приведена ведомость объемов по демонтажу капитального типа покрытия автомобильных дорог. Необходимость сноса или демонтажа тех или иных сооружений уточняется при разработке проектной документации.

ПРИЛОЖЕНИЕ В.2 ОБЪЕМЫ ДЕМОНТАЖНЫХ РАБОТ

Автомобильные дороги с цементобетонным покрытием

Объемы демонтажных работ посчитаны по результатам обмерных работ, проводимых в рамках обследования, и приведены в таблице 1.

Таблица 1 – Объемы строительных конструкций и материалов, подлежащих демонтажу

№ п/п	Наименование работ	Ед. изм.	Коли-чество	Примечание	Формула расчета
Автомобильные дороги с цементобетонным покрытием					
1	Разборка существующего цементобетонного покрытия hср=0.5м, с вывозом на площадку хранения/переработки, на расстояние до 10км, ρ=2.4 т/м3	$м^2$/ $м^3$/ т	9172/ 4586/ 11006		9172*0,5 = 4586 4586*2,4 = 11006

В таблице приведена ведомость объемов по демонтажу капитального типа покрытия автомобильных дорог. Необходимость сноса или демонтажа тех или иных сооружений уточняется при разработке проектной документации.

ПРИЛОЖЕНИЕ В.3 РЕЗУЛЬТАТЫ ОБМЕРНЫХ РАБОТ

Автомобильные дороги без покрытия

Результаты обмерных работ, проводимых в рамках обследования, и приведены в таблице 1.

Таблица 1 – Обмеры автомобильных дорог без покрытия

№ п/п	Наименование работ	Ед. изм.	Коли-чество	Примечание	Формула расчета
Автомобильные без покрытия					
1	Площадь дорог без покрытия	$м^2$	3110		-

В таблице приведены результаты обмерных работ автомобильных дорог без покрытия. Необходимость сноса или демонтажа тех или иных сооружений уточняется при разработке проектной документации.

ПРИЛОЖЕНИЕ Д.1 ЗАКЛЮЧЕНИЕ ПО ОБСЛЕДОВАНИЮ ТЕХНИЧЕСКОГО СОСТОЯНИЯ ОБЪЕКТА

Заключение по обследованию технического состояния объекта приведено в таблице 1.

Таблица 1 – Заключение по обследованию технического состояния объекта

1.	Адрес объекта	Иркутская обл., г. Усолье-Сибирское, северо-западная часть города Усолье-Сибирское, территория производства химической продукции
2.	Время проведения обследования	04.2021г.
3.	Организация, проводившая обследование	ООО «Автодорпроект»
4.	Статус объекта (памятник архитектуры, исторический памятник и т.д.)	-
5.	Тип проекта объекта	н/уст
6.	Проектная организация, проектировавшая объект	н/уст
7.	Строительная организация, возводившая объект	н/уст
8.	Год возведения объекта	1974
9.	Год и характер выполнения последнего капитального ремонта или реконструкции	н/уст
10.	Собственник объекта	МО «город Усолье-Сибирское»
11.	Форма собственности объекта	Муниципальная
12.	Конструктивный тип объекта	Автомобильные дороги
13.	Число этажей	-
14.	Установленная категория технического состояния объекта	Аварийное

Материалы, обосновывающие выбор категории технического состояния объекта:

- фотографии объекта – представлены в Приложении А.1 данного тома;
- описание окружающей местности – представлено в Главе 1 тома 5/2020-ОЗС1.1;
- описание общего состояния объекта по визуальному обследованию с указанием его морального износа – представлено в Главе 2 пояснительной записки данного тома;
- описание конструкций объекта, их характеристик и состояния – представлено в Главе 1 пояснительной записки данного тома;
- ведомость объемов демонтажных работ – представлена в Приложении В.1 данного тома;
- схема объекта – представлена в графической части данного тома;
- геологические и гидрогеологические условия участка – представлены в Главе 1 тома 5/2020-ОЗС1.1;
- фотографии дефектов покрытия – представлены в Приложении А.1 данного тома;
- задание на выполнение инженерного обследования зданий и сооружений – представлено в Приложении А.1 Тома 5/2020-ОЗС1.1.

ПРИЛОЖЕНИЕ Д.2 ЗАКЛЮЧЕНИЕ ПО ОБСЛЕДОВАНИЮ ТЕХНИЧЕСКОГО СОСТОЯНИЯ ОБЪЕКТА

Заключение по обследованию технического состояния объекта приведено в таблице 1.

Таблица 1 – Заключение по обследованию технического состояния объекта

1.	Адрес объекта	Иркутская обл., г. Усолье-Сибирское, северо-западная часть города Усолье-Сибирское, территория производства химической продукции
2.	Время проведения обследования	04.2021г.
3.	Организация, проводившая обследование	ООО «Автодорпроект»
4.	Статус объекта (памятник архитектуры, исторический памятник и т.д.)	-
5.	Тип проекта объекта	н/уст
6.	Проектная организация, проектировавшая объект	н/уст
7.	Строительная организация, возводившая объект	н/уст
8.	Год возведения объекта	1974
9.	Год и характер выполнения последнего капитального ремонта или реконструкции	н/уст
10.	Собственник объекта	МО «город Усолье-Сибирское»
11.	Форма собственности объекта	Муниципальная
12.	Конструктивный тип объекта	Автомобильные дороги
13.	Число этажей	-
14.	Установленная категория технического состояния объекта	Аварийное

Материалы, обосновывающие выбор категории технического состояния объекта:

- фотографии объекта – представлены в Приложении А.2 данного тома;
- описание окружающей местности – представлено в Главе 1 тома 5/2020-ОЗС1.1;
- описание общего состояния объекта по визуальному обследованию с указанием его морального износа – представлено в Главе 2 пояснительной записки данного тома;
- описание конструкций объекта, их характеристик и состояния – представлено в Главе 1 пояснительной записки данного тома;
- ведомость объемов демонтажных работ – представлена в Приложении В.2 данного тома;
- схема объекта – представлена в графической части данного тома;
- геологические и гидрогеологические условия участка – представлены в Главе 1 тома 5/2020-ОЗС1.1;
- фотографии дефектов покрытия – представлены в Приложении А.2 данного тома;
- задание на выполнение инженерного обследования зданий и сооружений – представлено в Приложении А.2 Тома 5/2020-ОЗС1.1.

ПРИЛОЖЕНИЕ Д.3 ЗАКЛЮЧЕНИЕ ПО ОБСЛЕДОВАНИЮ ТЕХНИЧЕСКОГО СОСТОЯНИЯ ОБЪЕКТА

Заключение по обследованию технического состояния объекта приведено в таблице 1.

Таблица 1 – Заключение по обследованию технического состояния объекта

1.	Адрес объекта	Иркутская обл., г. Усолье-Сибирское, северо-западная часть города Усолье-Сибирское, территория производства химической продукции
2.	Время проведения обследования	04.2021г.
3.	Организация, проводившая обследование	ООО «Автодорпроект»
4.	Статус объекта (памятник архитектуры, исторический памятник и т.д.)	-
5.	Тип проекта объекта	н/уст
6.	Проектная организация, проектировавшая объект	н/уст
7.	Строительная организация, возводившая объект	н/уст
8.	Год возведения объекта	1974
9.	Год и характер выполнения последнего капитального ремонта или реконструкции	н/уст
10.	Собственник объекта	МО «город Усолье-Сибирское»
11.	Форма собственности объекта	Муниципальная
12.	Конструктивный тип объекта	Автомобильные дороги
13.	Число этажей	-
14.	Установленная категория технического состояния объекта	Аварийное

Материалы, обосновывающие выбор категории технического состояния объекта:

- фотографии объекта – представлены в Приложении А.3 данного тома;
- описание окружающей местности – представлено в Главе 1 тома 5/2020-ОЗС1.1;
- описание общего состояния объекта по визуальному обследованию с указанием его морального износа – представлено в Главе 2 пояснительной записки данного тома;
- описание конструкций объекта, их характеристик и состояния – представлено в Главе 1 пояснительной записки данного тома;
- ведомость результатов обмерных работ – представлена в Приложении В.3 данного тома;
- схема объекта – представлена в графической части данного тома;
- геологические и гидрогеологические условия участка – представлены в Главе 1 тома 5/2020-ОЗС1.1;
- фотографии дефектов покрытия – представлены в Приложении А.3 данного тома;
- задание на выполнение инженерного обследования зданий и сооружений – представлено в Приложении А 1 Тома 5/2020-ОЗС1.1.

ПРИЛОЖЕНИЕ Е.1 ПАСПОРТ ЗДАНИЯ (СООРУЖЕНИЯ)

Паспорт здания (сооружения) приведен в таблице 1.

Таблица 1 – Паспорт здания (сооружения)

1.	Адрес объекта	Иркутская область, Усолье-Сибирское г., северо-западная часть города Усолье-Сибирское, территория производства химической продукции
2.	Время составления паспорта	апрель 2021г.
3.	Организация, составившая паспорт	ООО «Автодорпроект»
4.	Назначение объекта	Автомобильные дороги
5.	Тип проекта объекта	н/уст
6.	Число этажей объекта	-
7.	Наименование собственника объекта	Муниципальное образование «Город Усолье-Сибирское»
8.	Адрес собственника объекта	665452, Иркутская обл., г. Усолье-Сибирское, ул. Ватутина, д.10
9.	Степень ответственности объекта	2
10.	Год ввода объекта в эксплуатацию	1974
11.	Конструктивный тип объекта	Автомобильные дороги
12.	Форма объекта в плане	-
13.	Схема объекта	См. графические приложения, Схема расположения объекта
14.	Год разработки проекта объекта	н/уст
15.	Ранее осуществлявшиеся ремонты и реконструкции	н/уст
16.	Протяжённость сооружений	С асфальтобетонным покрытием – 1340,0 м;
17.	Ширина сооружений	6-8 м
18.	Строительный объем сооружений	С асфальтобетонным покрытием: Площадь - 13320,0 м^2; Объем - 5328,0 м^3;
19.	Категория технического состояния объекта	Аварийное
20.	Фотографии объекта	См. Приложение А.1

ПРИЛОЖЕНИЕ Е.2 ПАСПОРТ ЗДАНИЯ (СООРУЖЕНИЯ)

Паспорт здания (сооружения) приведен в таблице 1.

Таблица 1 – Паспорт здания (сооружения)

1.	Адрес объекта	Иркутская область, Усолье-Сибирское г., северо-западная часть города Усолье-Сибирское, территория производства химической продукции
2.	Время составления паспорта	апрель 2021г.
3.	Организация, составившая паспорт	ООО «Автодорпроект»
4.	Назначение объекта	Автомобильные дороги
5.	Тип проекта объекта	н/уст
6.	Число этажей объекта	-
7.	Наименование собственника объекта	Муниципальное образование «Город Усолье-Сибирское»
8.	Адрес собственника объекта	665452, Иркутская обл., г. Усолье-Сибирское, ул. Ватутина, д.10
9.	Степень ответственности объекта	2
10.	Год ввода объекта в эксплуатацию	1974
11.	Конструктивный тип объекта	Автомобильные дороги
12.	Форма объекта в плане	-
13.	Схема объекта	См. графические приложения, Схема расположения объекта
14.	Год разработки проекта объекта	н/уст
15.	Ранее осуществлявшиеся ремонты и реконструкции	н/уст
16.	Протяжённость сооружений	С цементобетонным покрытием – 1600,0 м;
17.	Ширина сооружений	6-8 м
18.	Строительный объем сооружений	С цементобетонным покрытием: Площадь - 14760,0 м^2; Объем - 7380,0 м^3;
19.	Категория технического состояния объекта	Аварийное
20.	Фотографии объекта	См. Приложение А.2

ПРИЛОЖЕНИЕ Е.3 ПАСПОРТ ЗДАНИЯ (СООРУЖЕНИЯ)

Паспорт здания (сооружения) приведен в таблице 1.

Таблица 1 – Паспорт здания (сооружения)

1.	Адрес объекта	Иркутская область, Усолье-Сибирское г., северо-западная часть города Усолье-Сибирское, территория производства химической продукции
2.	Время составления паспорта	апрель 2021г.
3.	Организация, составившая паспорт	ООО «Автодорпроект»
4.	Назначение объекта	Автомобильные дороги
5.	Тип проекта объекта	н/уст
6.	Число этажей объекта	-
7.	Наименование собственника объекта	Муниципальное образование «Город Усолье-Сибирское»
8.	Адрес собственника объекта	665452, Иркутская обл., г. Усолье-Сибирское, ул. Ватутина, д.10
9.	Степень ответственности объекта	2
10.	Год ввода объекта в эксплуатацию	1974
11.	Конструктивный тип объекта	Линейные сооружения
12.	Форма объекта в плане	-
13.	Схема объекта	См. графические приложения, Схема расположения объекта
14.	Год разработки проекта объекта	н/уст
15.	Ранее осуществлявшиеся ремонты и реконструкции	н/уст
16.	Протяжённость сооружений	Без покрытия – 690,0 м;
17.	Ширина сооружений	4-6 м
18.	Строительная площадь сооружений	Без покрытия – 4100,0 м^2;
19.	Категория технического состояния объекта	Аварийное
20.	Фотографии объекта	См. Приложение А.3

Демонтаж автомобильных дорог			
N п/п	Тип покрытия	Протяженность м	Площадь м2
1	Асфальто-бетонный	1310	9060
2	Цементо-бетонный	1668	9172
3	Без покрытия	600	3110

Условные обозначения:

- Асфальто-бетонное покрытие под демонтаж
- Цементо-бетонное покрытие под демонтаж
- Автодороги без покрытия
- Демонтаж автодороги с асфальто-бетонным покрытием
- Демонтаж автодороги с цементо-бетонным покрытием
- Демонтаж автодороги без покрытия

Система координат МСК-38

Система высот Балтийская 1977г.

Сплошные горизонтали проведены через 0.5м

Изм.	Кол.уч	Лист	№док	Подпись	Дата	5/2020ЕИ-ОЗС1.2.516-Г.1
						Выполнение работ по проектированию ликвидации накопленного вреда окружающей среде на территории городского округа г. Усолье - Сибирское Иркутской области
Разраб.		Ткачев			04.21	Технический отчёт по обследованию зданий и сооружений
Проверил		Логинова			04.21	
ГИП		Беспалов			04.21	
Н.контр.		Беспалов			04.21	Схема расположения демонтируемых автомобильных дорог (общая). М1:2000

Стадия	Лист	Листов
И	1	7

ООО "Автодорпроект"

Инв.N подл. | Подпись и дата | Взам.инв.N

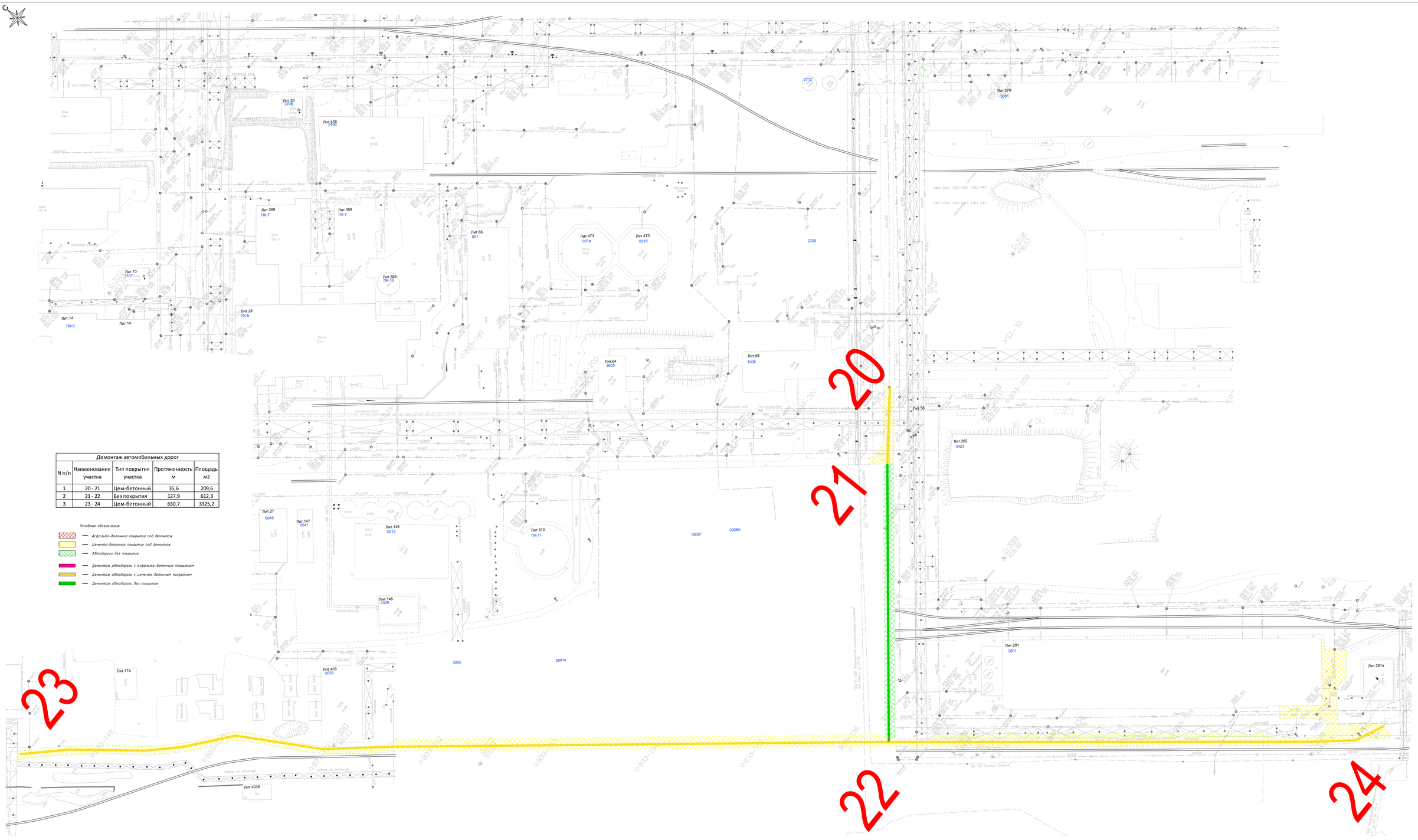

Демонтаж автомобильных дорог				
N п/п	Наименование участка	Тип покрытия участка	Протяженность м	Площадь м2
1	20 - 21	Цем-бетонный	35,6	209,6
2	21 - 22	Без покрытия	127,9	612,3
3	23 - 24	Цем-бетонный	630,7	3325,2

Условные обозначения:

- Асфальто-бетонное покрытие под демонтаж
- Цементно-бетонное покрытие под демонтаж
- Автодороги без покрытия
- Демонтаж автодороги с асфальто-бетонным покрытием
- Демонтаж автодороги с цементно-бетонным покрытием
- Демонтаж автодороги без покрытия

Система координат МСК-38
Система высот балтийская 1977г.
Сплошные горизонтали проведены через 0.5м

						5/2020ЕИ-ОЗС12.516-Т.1
						Выполнение работ по проектированию ликвидации накопленного вреда окружающей среде на территории городского округа г. Усолье - Сибирское Иркутской области
Изм.	Кол.уч	Лист	№док	Подпись	Дата	
Разраб.		Ткачев			04.21	Технический отчёт по обследованию зданий и сооружений
Проверил		Логинова			04.21	
ГИП		Беспалов			04.21	
						План расположения демонтируемых автомобильных дорог. М1:500
Н.контр.		Беспалов			04.21	

Стадия	Лист	Листов
И	1	6

ООО "Автодорпроект"

Взам.инв №
Подпись и дата
Инв.№ подл.

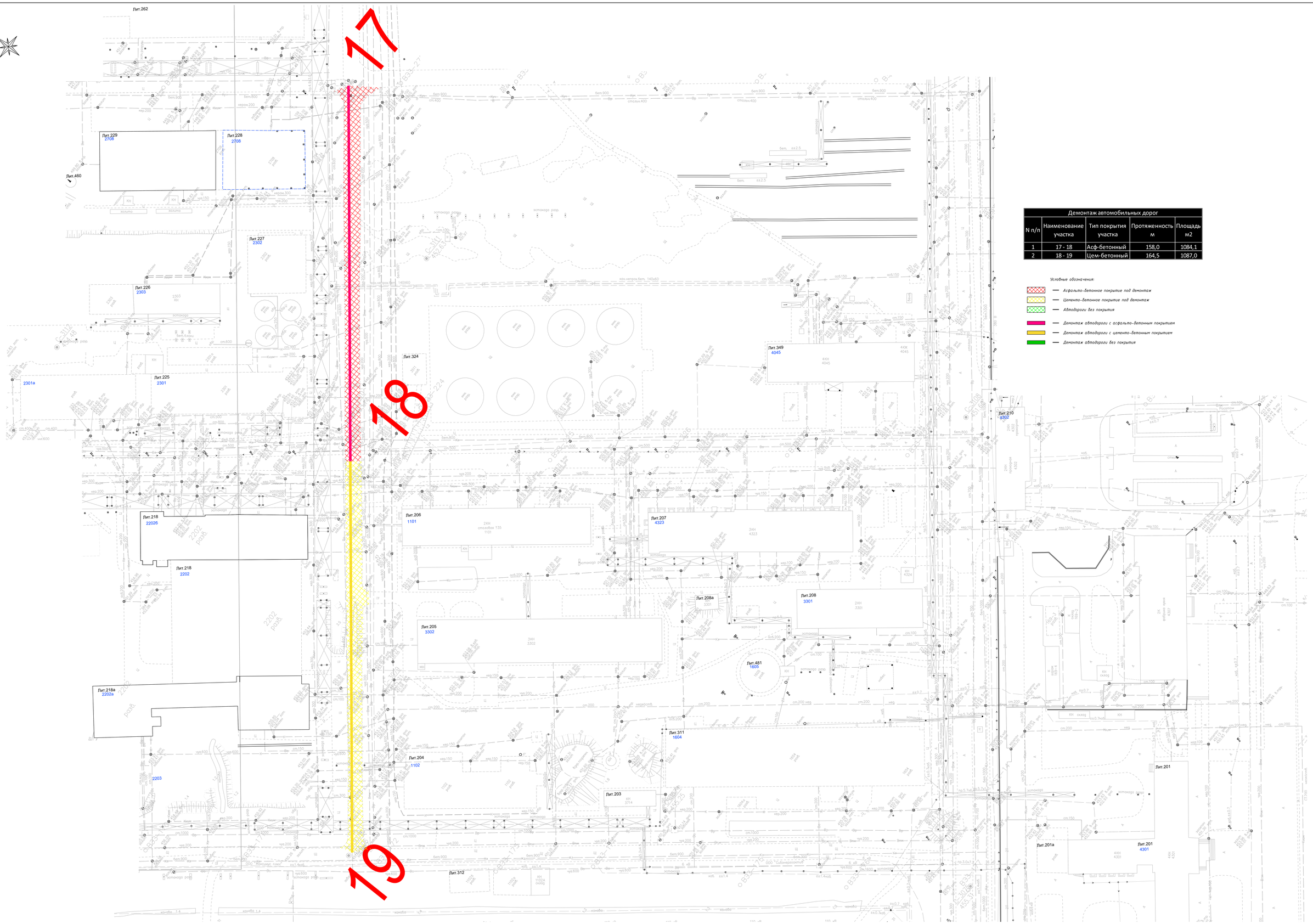

Демонтаж автомобильных дорог				
N п/п	Наименование участка	Тип покрытия участка	Протяженность м	Площадь м2
1	17 - 18	Асф-бетонный	158,0	1084,1
2	18 - 19	Цем-бетонный	164,5	1087,0

Условные обозначения:

- *Асфальто-бетонное покрытие под демонтаж*
- *Цементо-бетонное покрытие под демонтаж*
- *Автодороги без покрытия*
- *Демонтаж автодороги с асфальто-бетонным покрытием*
- *Демонтаж автодороги с цементо-бетонным покрытием*
- *Демонтаж автодороги без покрытия*

Система координат МСК-38
Система высот Балтийская 1977г.
Сплошные горизонтали проведены через 0.5м

Изм.	Кол.уч.	Лист	N док.	Подпись	Дата	5/2020ЕИ-ОЗС1.2.516-Г.1	Лист 2

Формат А0

Инв.N подл. | Подпись и дата | Взам.инв.N

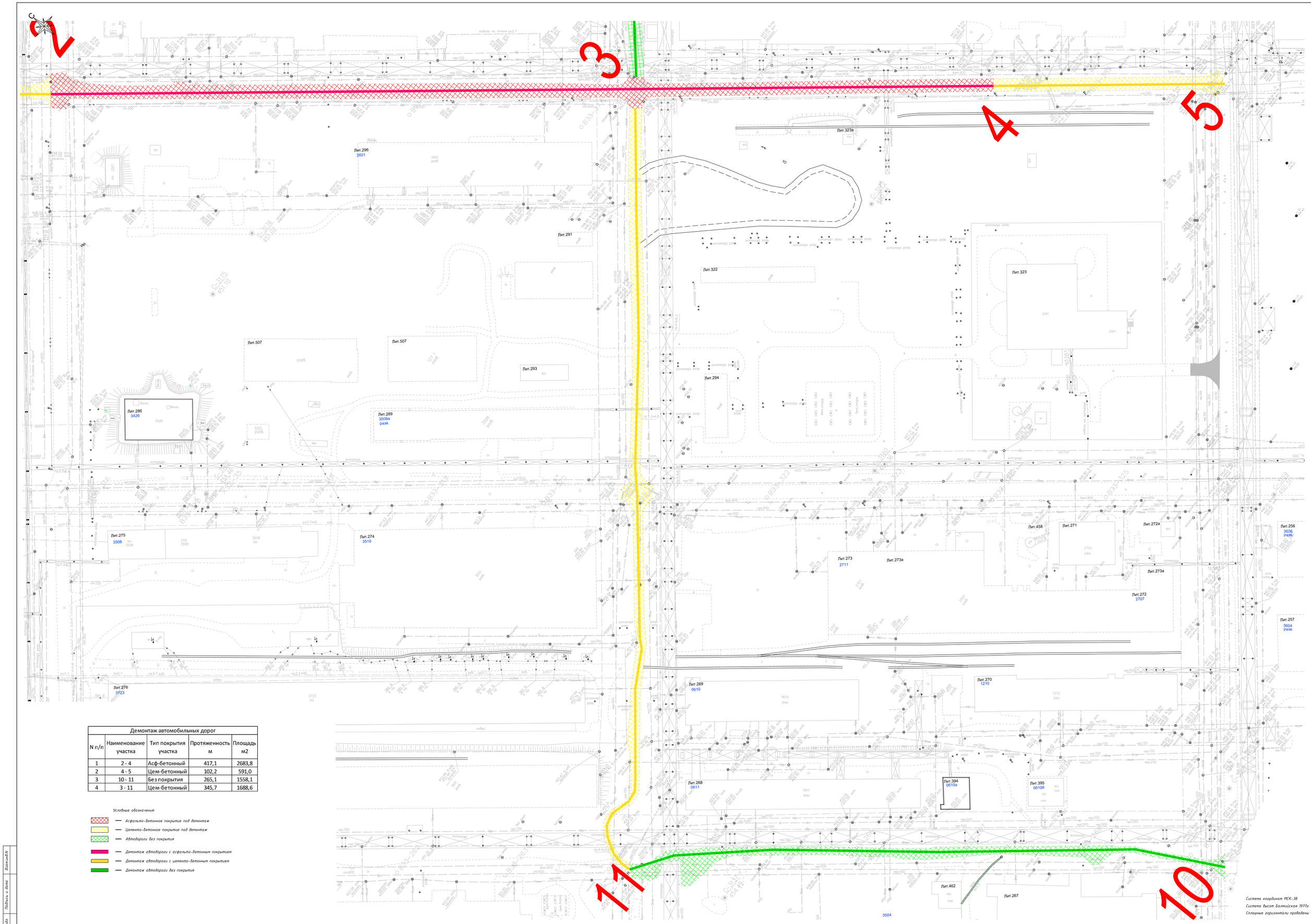

Демонтаж автомобильных дорог				
N п/п	Наименование участка	Тип покрытия участка	Протяженность м	Площадь м2
1	2 - 4	Асф-бетонный	417,1	2683,8
2	4 - 5	Цем-бетонный	102,2	591,0
3	10 - 11	Без покрытия	265,1	1558,1
4	3 - 11	Цем-бетонный	345,7	1688,6

Условные обозначения:

- *Асфальто-бетонное покрытие под демонтаж*
- *Цементо-бетонное покрытие под демонтаж*
- *Автодороги без покрытия*
- *Демонтаж автодороги с асфальто-бетонным покрытием*
- *Демонтаж автодороги с цементо-бетонным покрытием*
- *Демонтаж автодороги без покрытия*

Система координат МСК-38
Система высот Балтийская 1977г.
Сплошные горизонтали проведены через 0.5м

Изм.	Кол.уч.	Лист	N док.	Подпись	Дата	5/2020ЕИ-ОЗС12.516-Г.1	Лист 3

Формат А0

Инв.N подл. | Подпись и дата | Взам.инв.N

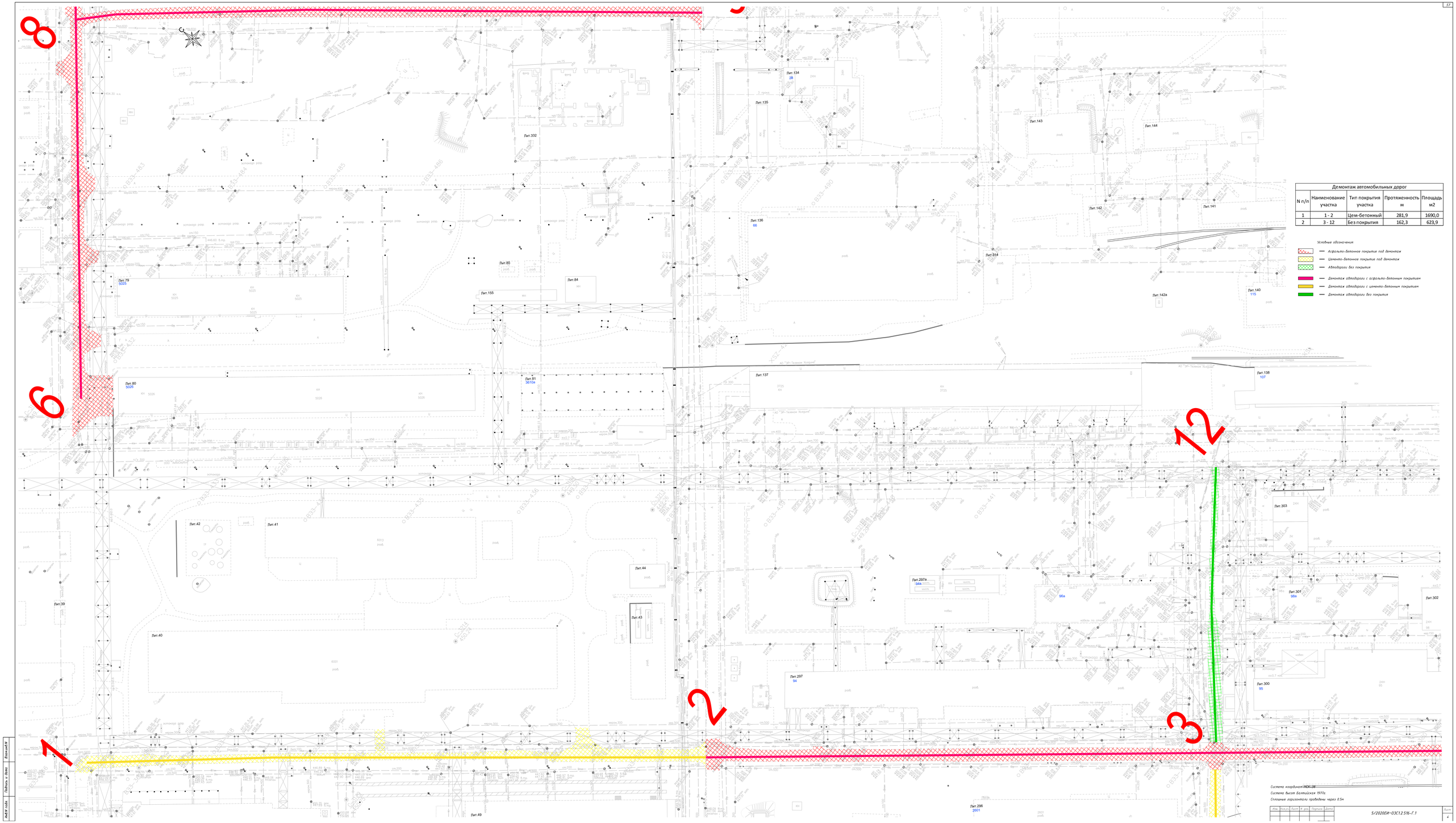

Демонтаж автомобильных дорог				
N п/п	Наименование участка	Тип покрытия участка	Протяженность м	Площадь м2
1	1 - 2	Цем-бетонный	281,9	1690,0
2	3 - 12	Без покрытия	162,3	623,9

Условные обозначения:

- Асфальто-бетонное покрытие под демонтаж
- Цементо-бетонное покрытие под демонтаж
- Автодороги без покрытия
- Демонтаж автодороги с асфальто-бетонным покрытием
- Демонтаж автодороги с цементо-бетонным покрытием
- Демонтаж автодороги без покрытия

Изм.	Кол.уч.	Лист	N док.	Подпись	Дата	5/2020ЕИ-03С12.516-Г.1	Лист 4

Взам.инв.№ | Подпись и дата | Инв.№ подл.

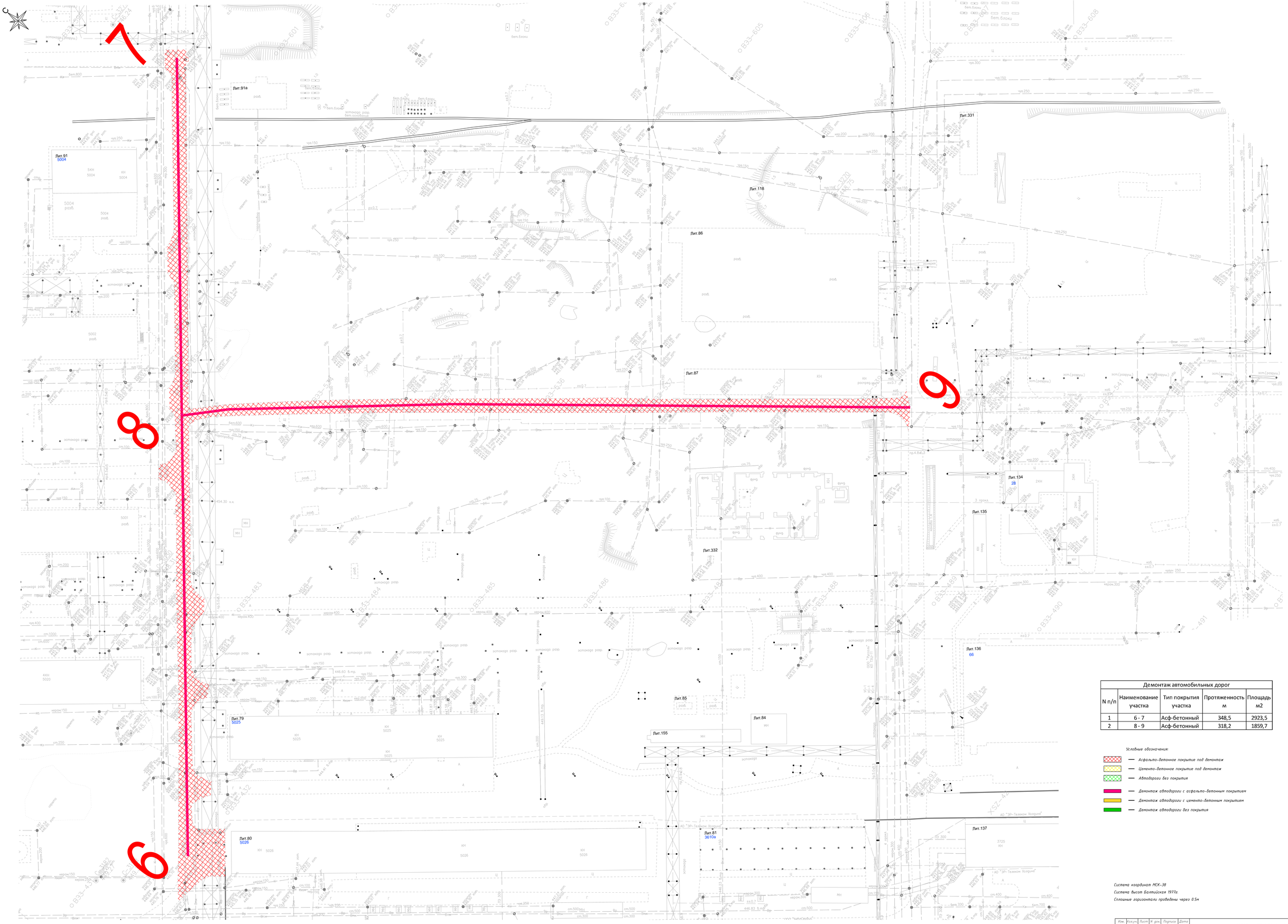

Демонтаж автомобильных дорог				
N п/п	Наименование участка	Тип покрытия участка	Протяженность м	Площадь м2
1	6 - 7	Асф-бетонный	348,5	2923,5
2	8 - 9	Асф-бетонный	318,2	1859,7

Условные обозначения:

- Асфальто-бетонное покрытие под демонтаж
- Цементо-бетонное покрытие под демонтаж
- Автодороги без покрытия
- Демонтаж автодороги с асфальто-бетонным покрытием
- Демонтаж автодороги с цементо-бетонным покрытием
- Демонтаж автодороги без покрытия

Система координат МСК-38
Система высот Балтийская 1977г.
Сплошные горизонтали проведены через 0.5м

Изм.	Кол.уч.	Лист	N док.	Подпись	Дата	5/2020ЕИ-03С1.2.516-Г.1	Лист 5

Формат А0

Инв.N подл. | Подпись и дата | Взам.инв.N

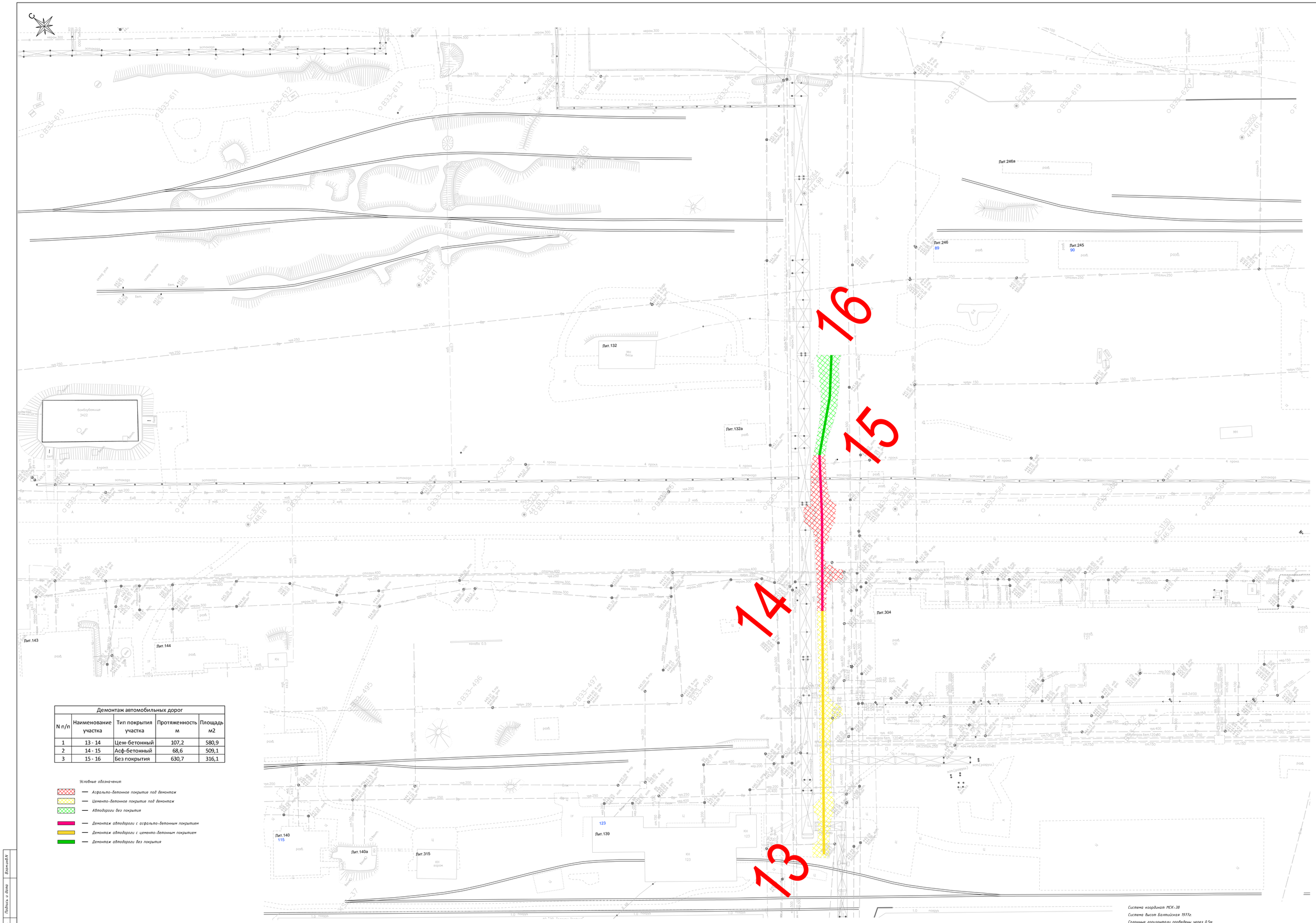

Демонтаж автомобильных дорог				
N п/п	Наименование участка	Тип покрытия участка	Протяженность м	Площадь м2
1	13 - 14	Цем-бетонный	107,2	580,9
2	14 - 15	Асф-бетонный	68,6	509,1
3	15 - 16	Без покрытия	630,7	316,1

Условные обозначения:

- *Асфальто-бетонное покрытие под демонтаж*
- *Цементо-бетонное покрытие под демонтаж*
- *Автодороги без покрытия*
- *Демонтаж автодороги с асфальто-бетонным покрытием*
- *Демонтаж автодороги с цементо-бетонным покрытием*
- *Демонтаж автодороги без покрытия*

Система координат МСК-38

Система высот Балтийская 1977г.

Сплошные горизонтали проведены через 0.5м

Изм.	Кол.уч.	Лист	N док.	Подпись	Дата	5/2020ЕИ-03С1.2.516-Г.1	Лист 6

Формат А0

Инв.N подл. | *Подпись и дата* | *Взам.инв.N*