



Член Саморегулируемой организации «СОЮЗАТОМГЕО»

Заказчик – Федеральное государственное казенное учреждение  
«Дирекция по организации работ по ликвидации накопленного вреда окружающей среде, а также  
по обеспечению безопасности гидротехнических сооружений полигона  
«Красный Бор»

Выполнение работ по проектированию ликвидации  
накопленного вреда окружающей среде на территории  
городского округа г. Усолье-Сибирское Иркутской области  
Этап 1

## **ОТЧЕТНАЯ ДОКУМЕНТАЦИЯ ПО ИНЖЕНЕРНЫМ ИЗЫСКАНИЯМ**

**Технический отчёт  
по результатам обследования зданий и сооружений**

**Часть 2. Здания и сооружения  
Книга 157. Корпус 4017/2 производства РУ**

**5/2020ЕИ-ОЗС1.2.157**

**Том 6.1.2.157**

| Изм. | № док. | Подп. | Дата  |
|------|--------|-------|-------|
| 1    | 06-22  |       | 06.22 |
| 2    | 33-23  |       | 08.23 |
|      |        |       |       |



Член Саморегулируемой организации «СОЮЗАТОМГЕО»

Заказчик – Федеральное государственное казенное учреждение  
 «Дирекция по организации работ по ликвидации накопленного вреда окружающей  
 среде, а также по обеспечению безопасности гидротехнических сооружений полигона  
 «Красный Бор»

Выполнение работ по проектированию ликвидации  
 накопленного вреда окружающей среде на территории  
 городского округа г. Усолье-Сибирское Иркутской области  
 Этап 1

## ОТЧЕТНАЯ ДОКУМЕНТАЦИЯ ПО ИНЖЕНЕРНЫМ ИЗЫСКАНИЯМ

Технический отчёт  
 по результатам обследования зданий и сооружений

Часть 2. Здания и сооружения

Книга 157. Корпус 4017/2 производства РУ

5/2020ЕИ-ОЗС1.2.157

Том 6.1.2.157

Генеральный директор

М.С. Погодин

Главный инженер проекта

С.Ю.

| Изм. | № док. | Подп. | Дата  |
|------|--------|-------|-------|
| 1    | 06-22  |       | 06.22 |
| 2    | 33-23  |       | 08.23 |
|      |        |       |       |

Согласовано

Взам. инв. №

Подп. и дата

Инв. № подл.

# **ОБЩЕСТВО С ОГРАНИЧЕННОЙ ОТВЕТСТВЕННОСТЬЮ «АВТОДОРПРОЕКТ»**

Регистрационный № 201015/970 от 20.10.2015 г. в реестре членов саморегулируемой организации АС «Национальный альянс изыскателей «ГеоЦентр»

Заказчик – ФГКУ «Дирекция по ликвидации НВОС и ОБ ГТС полигона «Красный Бор»

Выполнение работ по проектированию ликвидации  
накопленного вреда окружающей среде на территории  
городского округа г. Усолье-Сибирское  
Иркутской области  
Этап 1

## **ОТЧЕТНАЯ ДОКУМЕНТАЦИЯ ПО ИНЖЕНЕРНЫМ ИЗЫСКАНИЯМ**

Раздел 6. Технический отчет по  
обследованию зданий и сооружений

Подраздел 1. Здания и сооружения

Часть 2. Графическая часть

Книга 157. Корпус 4017/2 производства РУ

5/2020ЕИ-ОЗС1.2.157

Том 6.1.2.157

Генеральный директор

Д.В. Рубцов

Главный инженер проекта

В.С. Беспалов

Идентификационный номер НОПРИЗ П-058812

| Изм. | № док. | Подп. | Дата  |
|------|--------|-------|-------|
| 1    | 06-22  |       | 06.22 |
| 2    | 33-23  |       | 08.23 |
|      |        |       |       |

Красноярск, 2021

1

## Список исполнителей

от ООО «Автодорпроект»

| Ф.И.О.         | Должность | Подпись | Дата    |
|----------------|-----------|---------|---------|
| Шабалина В.А.  | инженер   |         | 04.2021 |
| Родик А.В.     | инженер   |         | 04.2021 |
| Суетова Д.А.   | инженер   |         | 04.2021 |
| Толмачева Т.Ф. | инженер   |         | 04.2021 |

| Инв. № подл. | Подп. и дата | Взам. инв. № |              |        |      |        |         |      | Лист |
|--------------|--------------|--------------|--------------|--------|------|--------|---------|------|------|
|              |              |              | Изм.         | Кол.уч | Лист | №доку. | Подпись | Дата | 1    |
|              |              |              | 5/2020ЕИ-ОЗС |        |      |        |         |      |      |

**СОСТАВ ОТЧЁТНОЙ ДОКУМЕНТАЦИИ  
ПО ИНЖЕНЕРНЫМ ИЗЫСКАНИЯМ**

по объекту:

Выполнение работ по проектированию ликвидации накопленного  
вреда окружающей среде на территории городского округа  
г. Усолье-Сибирское Иркутской области  
Этап 1

| № тома | Обозначение     | Наименование   | Примечание                         |
|--------|-----------------|--|------------------------------------|
| 1      | 5/2020ЕИ-ИГДИ   | Раздел 1. Технический отчёт по инженерно-геодезическим изысканиям  | ООО «Автодорпроект»                |
| 2.1    | 5/2020ЕИ-ИГИ1   | Раздел 2. Технический отчёт по инженерно-геологическим изысканиям<br>Подраздел 1. Инженерно-геологические изыскания  | ООО «Автодорпроект»                |
| 2.2.1  | 5/2020ЕИ-ИГИ2.1 | Раздел 2. Технический отчёт по инженерно-геологическим изысканиям<br>Подраздел 2. Гидрогеологические исследования<br>Часть 1. Общая пояснительная записка      | ООО «Автодорпроект»                |
| 2.2.2  | 5/2020ЕИ-ИГИ2.2 | Раздел 2. Технический отчёт по инженерно-геологическим изысканиям<br>Подраздел 2. Гидрогеологические исследования<br>Часть 2. Гидрогеологическое моделирование | ООО «ГеоТехПроект»                 |
| 2.3    | 5/2020ЕИ-ИГИЗ   | Раздел 2. Технический отчёт по инженерно-геологическим изысканиям<br>Подраздел 3. Инженерно-геофизические исследования   | ООО «Автодорпроект»                |
| 2.4    | 5/2020ЕИ-ИГИ4   | Раздел 2. Технический отчёт по инженерно-геологическим изысканиям<br>Подраздел 4. Сейсмическое микрорайонирование  | ООО «Автодорпроект»                |
| 3      | 5/2020ЕИ-ИГМИ   | Раздел 3. Технический отчёт по инженерно-гидрометеорологическим изысканиям   | ООО «Автодорпроект»                |
| 4      | 5/2020ЕИ-ИЭИ    | Раздел 4. Технический отчёт по инженерно-экологическим изысканиям  | ООО «ГеоТехПроект»                 |
| 5      | 5/2020ЕИ-ИГТИ   | Раздел 5. Технический отчёт по инженерно-геотехническим изысканиям   | не разрабатывается                 |
| 6.1    | 5/2020ЕИ-ОЗС1   | Раздел 6. Технический отчёт по обследованию зданий и сооружений<br>Подраздел 1. Здания и сооружения  | ООО «Автодорпроект»,<br>ФГУП «ФЭО» |
| 6.2    | 5/2020ЕИ-ОЗС2   | Раздел 6. Технический отчёт по обследованию зданий и сооружений<br>Подраздел 2. Подземные коммуникации   | ООО «ГеоТехПроект»                 |
| 6.3    | 5/2020ЕИ-ОЗС3   | Раздел 6. Технический отчёт по обследованию зданий и сооружений<br>Подраздел 3. Шламонакопитель  | ООО «ГеоТехПроект»                 |

|   |              |                |         |          |       |         |                     |      |        |
|---|--------------|----------------|---------|----------|-------|---------|---------------------|------|--------|
| Взам. инв. №  | Подп. и дата | 5/2020ЕИ-ИИ-СД |         |          |       |         |                     |      |        |
|   |              | 1              | -       | Изм.     | 33-23 |         | 08.23               |      |        |
| Инв. № подл.  |              | Изм.           | Кол.уч. | Лист     | №док. | Подпись | Дата                |      |        |
|   |              | ГИП.           |         | Беспалов |       |         | 04.21               |      |        |
|   |              | Гл. спец.      |         | Логонова |       |         | 04.21               |      |        |
|   |              |                |         |          |       |         |                     |      |        |
| Состав отчетной документации по инженерным изысканиям |              |                |         |          |       |         | Стадия              | Лист | Листов |
|   |              |                |         |          |       |         | П                   |      | 1      |
|   |              |                |         |          |       |         | ООО «Автодорпроект» |      |        |

| Номер тома   | Обозначение            | Наименование  | Примечание   |
|--|------------------------|---|--------------|
| 1  | 2                      | 3   | 4            |
| <b>Технический отчёт по обследованию зданий и сооружений</b> |                        |   |              |
| <b>Часть 2. Здания и сооружения</b>                          |                        |   |              |
| <b>6.1.1</b>   | <b>5/2020ЕИ-ОЗС1.1</b> | <b>Часть 1. Текстовая часть</b><br><b>Общая пояснительная записка</b> | Изм.3        |
| <b>6.1.2</b>   | <b>5/2020ЕИ-ОЗС1.2</b> | <b>Часть 2. Графическая часть</b>                                     |              |
| 6.1.2.1  | 5/2020ЕИ-ОЗС1.2.1      | Книга 1. Корпус ПК-4 склад углеродистых материалов                    | Изм.2        |
| 6.1.2.2  | 5/2020ЕИ-ОЗС1.2.2      | Книга 2. Здание заводоуправления ПК-13;3-5                            | Изм.2        |
| 6.1.2.4  | 5/2020ЕИ-ОЗС1.2.4      | Книга 4. Корпус ПК-15   | Изм.2        |
| 6.1.2.5  | 5/2020ЕИ-ОЗС1.2.5      | Книга 5. Нежилое здание (Корпус 158)                                  | Изм.2        |
| 6.1.2.6  | 5/2020ЕИ-ОЗС1.2.6      | Книга 6. Корпус 1606 пр-во холода                                     | Изм.2        |
| 6.1.2.8  | 5/2020ЕИ-ОЗС1.2.8      | Книга 8. Станция сбора и перекачки конденсата (Корпус 3705)           | Изм.2        |
| 6.1.2.8a   | 5/2020ЕИ-ОЗС1.2.8a     | Книга 8a. Нежилое здание (Корпус 5043)                                | Изм.2        |
| 6.1.2.8б   | 5/2020ЕИ-ОЗС1.2.8б     | Книга 8б. Нежилое здание  | Изм.2        |
| 6.1.2.10   | 5/2020ЕИ-ОЗС1.2.10     | Книга 10. Кирпичная труба   | Изм.2        |
| 6.1.2.11   | 5/2020ЕИ-ОЗС1.2.11     | Книга 11. Нежилое здание (Здание 11)                                  | Изм.2        |
| 6.1.2.13   | 5/2020ЕИ-ОЗС1.2.13     | Книга 13. Корпус 3707. Эл/подстанция ТП-9-здание 1-этажное кирпичное  | Изм.2        |
| 6.1.2.14   | 5/2020ЕИ-ОЗС1.2.14     | Книга 14. Корпус ПК-5   | Изм.2        |
| 6.1.2.15   | 5/2020ЕИ-ОЗС1.2.15     | Книга 15. Здание приемных бункеров Корпус ПК-1А кирпичное             | Изм.2        |
| 6.1.2.17   | 5/2020ЕИ-ОЗС1.2.17     | Книга 17. Склад сырья и подготовки шихты ПК-1                         | Изм.2        |
| 6.1.2.17a  | 5/2020ЕИ-ОЗС1.2.17a    | Книга 17a. Нежилое здание   | Изм.2        |
| 6.1.2.18   | 5/2020ЕИ-ОЗС1.2.18     | Книга 18. Корпус ПМХ-6  | Изм.2        |
| 6.1.2.19   | 5/2020ЕИ-ОЗС1.2.19     | Книга 19. Корпус ПХ-1 получение трихлорэтилена                        | Изм.2        |
| 6.1.2.19a  | 5/2020ЕИ-ОЗС1.2.19a    | Книга 19a. Нежилое здание   | Изм.2        |
| 6.1.2.20   | 5/2020ЕИ-ОЗС1.2.20     | Книга 20. Корпус 0702   | Изм.2        |
| 6.1.2.21   | 5/2020ЕИ-ОЗС1.2.21     | Книга 21. Корпус 1606А  | Изм.2        |
| 6.1.2.22   | 5/2020ЕИ-ОЗС1.2.22     | Книга 22. Промышленная установка производства тетрахлорэт. ПМ-1А      | Изм.2        |
| 6.1.2.22.1   | 5/2020ЕИ-ОЗС1.2.22.1   | Книга 22.1 Фундаменты Ф1, Ф2, Ф3                                      | Изм.1 (нов.) |
| 6.1.2.24   | 5/2020ЕИ-ОЗС1.2.24     | Книга 24. Корпус ПА-1   | Изм.2        |
| 6.1.2.25   | 5/2020ЕИ-ОЗС1.2.25     | Книга 25. Корпус ПА-4   | Изм.2        |
| 6.1.2.26   | 5/2020ЕИ-ОЗС1.2.26     | Книга 26. Корпус ПА-2-1   | Изм.2        |
| 6.1.2.27   | 5/2020ЕИ-ОЗС1.2.27     | Книга 27. Корпус 5045 Трансформ. Подстанция пр. ЭХГ                   | Изм.2        |
| 6.1.2.28   | 5/2020ЕИ-ОЗС1.2.28     | Книга 28. Корпус ПК 4-6   | Изм.2        |

|              |         |         |           |       |         |       |  |  |  |        |      |        |
|--------------|---------|---------|-----------|-------|---------|-------|--|--|--|--------|------|--------|
| Взам. инв. № |         |         |           |       |         |       |  |  |  |        |      |        |
|              |         |         |           |       |         |       |  |  |  |        |      |        |
| Подп. и дата |         |         |           |       |         |       |  |  |  |        |      |        |
|              |         |         |           |       |         |       |  |  |  |        |      |        |
| Инв. № подл. | 2       | -       | Зам.      | 33-23 |         | 08.23 | <b>5/2020ЕИ-ОЗС1-СР</b><br><br>Состав раздела<br>5/2020ЕИ-ОЗС1 |  |  |        |      |        |
|              | Изм.    | Кол.уч. | Лист      | №док. | Подпись | Дата  |  |  |  |        |      |        |
|              | Разраб. |         | Башмакова |       |         | 08.23 |  |  |  | Стадия | Лист | Листов |
|              | Пров.   |         | Башмакова |       |         | 08.23 |  |  |  | П      | 1    | 10     |
|              |         |         |           |       |         |       | ФГУП «ФЭО»   |  |  |        |      |        |
|              |         |         |           |       |         |       |  |  |  |        |      |        |

|            |                      |   |             |
|------------|----------------------|---|-------------|
| 6.1.2.30   | 5/2020ЕИ-ОЗС1.2.30   | Книга 30. Корпус 3708   | Изм.2       |
| 6.1.2.31   | 5/2020ЕИ-ОЗС1.2.31   | Книга 31. Корпус ПА-5   | Изм.2       |
| 6.1.2.32   | 5/2020ЕИ-ОЗС1.2.32   | Книга 32. Нежилое здание (Корпус 1602)  | Изм.2       |
| 6.1.2.33   | 5/2020ЕИ-ОЗС1.2.33   | Книга 33. Корпус 0810   | Изм.2       |
| 6.1.2.34   | 5/2020ЕИ-ОЗС1.2.34   | Книга 34. Корпус 0803 склада каучука и мастерская ПН-2                        | Изм.1       |
| 6.1.2.35   | 5/2020ЕИ-ОЗС1.2.35   | Книга 35. Корпус 0802-Административно-бытовой                                 | Изм.2       |
| 6.1.2.36   | 5/2020ЕИ-ОЗС1.2.36   | Книга 36. Нежилое здание (Корпус 6009.1Б)                                     | Изм.2       |
| 6.1.2.37   | 5/2020ЕИ-ОЗС1.2.37   | Книга 37. Нежилое здание (Корпус 6009.1А)                                     | Изм.2       |
| 6.1.2.38   | 5/2020ЕИ-ОЗС1.2.38   | Книга 38. Нежилое здание (Корпус 6010)  | Изм.2       |
| 6.1.2.39   | 5/2020ЕИ-ОЗС1.2.39   | Книга 39. Нежилое здание (Корпус 6009.2)                                      | Изм.2       |
| 6.1.2.40   | 5/2020ЕИ-ОЗС1.2.40   | Книга 40. Корпус 6001   | Изм.1       |
| 6.1.2.42   | 5/2020ЕИ-ОЗС1.2.42   | Книга 42. Нежилое здание (Корпус 6014)  | Изм.2       |
| 6.1.2.43   | 5/2020ЕИ-ОЗС1.2.43   | Книга 43. Нежилое здание (Корпус 6002)  | Изм.2       |
| 6.1.2.44   | 5/2020ЕИ-ОЗС1.2.44   | Книга 44. Нежилое здание (Корпус 6002.1)                                      | Изм.2       |
| 6.1.2.45   | 5/2020ЕИ-ОЗС1.2.45   | Книга 45. Корпус 1302 с подвалом  | Изм.2       |
| 6.1.2.46   | 5/2020ЕИ-ОЗС1.2.46   | Книга 46. Корпус 3736   | Изм.2       |
| 6.1.2.47   | 5/2020ЕИ-ОЗС1.2.47   | Книга 47. Корпус 1201 получение хлористого винила                             | Изм.2       |
| 6.1.2.48   | 5/2020ЕИ-ОЗС1.2.48   | Книга 48. Корпус 1203 производство катализатора                               | Изм.1       |
| 6.1.2.49   | 5/2020ЕИ-ОЗС1.2.49   | Книга 49. Корпус 1301   | Изм.2       |
| 6.1.2.50   | 5/2020ЕИ-ОЗС1.2.50   | Книга 50. Насосная хлорвинила, корпус 1201 Б                                  | Изм.2       |
| 6.1.2.51   | 5/2020ЕИ-ОЗС1.2.51   | Книга 51. Склад хлорвинила корпус 1201 А                                      | Изм.2       |
| 6.1.2.52   | 5/2020ЕИ-ОЗС1.2.52   | Книга 52. Корпус 1301А  | Изм.2       |
| 6.1.2.53   | 5/2020ЕИ-ОЗС1.2.53   | Книга 53. Склад ГСМ 1301Б   | Изм.2       |
| 6.1.2.55   | 5/2020ЕИ-ОЗС1.2.55   | Книга 55. Сетевая насосная ст. корпус 3506 бойлерная                          | Изм.2       |
| 6.1.2.56   | 5/2020ЕИ-ОЗС1.2.56   | Книга 56. Нежилое здание (Корпус 3506А)                                       | Изм.2       |
| 6.1.2.57   | 5/2020ЕИ-ОЗС1.2.57   | Книга 57. Корпус ПА-3 Газгольдер стальной мокрый                              | Изм.2       |
| 6.1.2.58   | 5/2020ЕИ-ОЗС1.2.58   | Книга 58. Корпус 1608 Ремонтно-механический                                   | Изм.2       |
| 6.1.2.60   | 5/2020ЕИ-ОЗС1.2.60   | Книга 60. Известковое хозяйство корпуса 3005, 3005А, 3005 ВБГД (Корпус 3005)  | Изм.2       |
| 6.1.2.61   | 5/2020ЕИ-ОЗС1.2.61   | Книга 61. Известковое хозяйство корпуса 3005, 3005А, 3005 ВБГД (Корпус 3005А) | Изм.2       |
| 6.1.2.63   | 5/2020ЕИ-ОЗС1.2.63   | Книга 63. Известковое хозяйство корпуса 3005, 3005А, 3005 ВБГД (Корпус 3005Г) | Изм.2       |
| 6.1.2.64   | 5/2020ЕИ-ОЗС1.2.64   | Книга 64. Трансформаторно-масляное хозяйство корпус 3605                      | Изм.2       |
| 6.1.2.65   | 5/2020ЕИ-ОЗС1.2.65   | Книга 65. Отделение очистки газов и насосная горячих вод (Корпус 051)         | Изм.2       |
| 6.1.2.65.1 | 5/2020ЕИ-ОЗС1.2.65.1 | Книга 65.1. Подземная камера  | Изм.1(нов.) |

|              |              |              |  |  |  |  |
|--------------|--------------|--------------|--|--|--|--|
| Изм. № подл. | Подп. и дата | Взам. инв. № |  |  |  |  |
|              |              |              |  |  |  |  |

|      |         |      |       |         |       |
|------|---------|------|-------|---------|-------|
| 2    | -       | Зам. | 33-23 |         | 08.23 |
| Изм. | Кол.уч. | Лист | №док. | Подпись | Дата  |

5/2020ЕИ-ОЗС1-СР

|      |
|------|
| Лист |
| 2    |

|             |                       |   |              |
|-------------|-----------------------|---|--------------|
| 6.1.2.66    | 5/2020ЕИ-ОЗС1.2.66    | Книга 66. Корпус 2801А – Склад готовой продукции  | Изм.2        |
| 6.1.2.69    | 5/2020ЕИ-ОЗС1.2.69    | Книга 69. Корпус ПК-12  | Изм.2        |
| 6.1.2.70    | 5/2020ЕИ-ОЗС1.2.70    | Книга 70. Ремонтно-механический цех   | Изм.2        |
| 6.1.2.71    | 5/2020ЕИ-ОЗС1.2.71    | Книга 71. Корпус ПК 8-9   | Изм.2        |
| 6.1.2.73    | 5/2020ЕИ-ОЗС1.2.73    | Книга 73. Корпус 5021 производства ЭХГ  | Изм.2        |
| 6.1.2.74    | 5/2020ЕИ-ОЗС1.2.74    | Книга 74. Корпус 5034   | Изм.2        |
| 6.1.2.77    | 5/2020ЕИ-ОЗС1.2.77    | Книга 77. Корпус 5018 производство ЭХГ  | Изм.2        |
| 6.1.2.78    | 5/2020ЕИ-ОЗС1.2.78    | Книга 78. Нежилое 4-этажное, крупнопанельное здание - Корпус 5020. Производство ЭХГ   | Изм.2        |
| 6.1.2.79    | 5/2020ЕИ-ОЗС1.2.79    | Книга 79. Нежилое здание (Корпус 5025)  | Изм.2        |
| 6.1.2.85    | 5/2020ЕИ-ОЗС1.2.85    | Книга 85. Нежилое здание  | Изм.2        |
| 6.1.2.85.1  | 5/2020ЕИ-ОЗС1.2.85.1  | Книга 85.1.Камера ж/б заглубленная  | Изм.1 (нов.) |
| 6.1.2.86    | 5/2020ЕИ-ОЗС1.2.86    | Книга 86. Корпус 50   | Изм.2        |
| 6.1.2.88    | 5/2020ЕИ-ОЗС1.2.88    | Книга 88. Корпус 5001 производство ЭХГ  | Изм.2        |
| 6.1.2.88.1  | 5/2020ЕИ-ОЗС1.2.88.1  | Книга 88.1. Ложементы РСГ   | Изм.1 (нов.) |
| 6.1.2.89    | 5/2020ЕИ-ОЗС1.2.89    | Книга 89. Корпус 5006 производства ЭХГ - здание КИПиА   | Изм.2        |
| 6.1.2.90    | 5/2020ЕИ-ОЗС1.2.90    | Книга 90. Корпус 5002   | Изм.2        |
| 6.1.2.91    | 5/2020ЕИ-ОЗС1.2.91    | Книга 91. Корпус 5004 (содовое хозяйство) производство ЭПХГ   | Изм.2        |
| 6.1.2.91a   | 5/2020ЕИ-ОЗС1.2.91a   | Книга 91a. Нежилое здание (Емкостной парк)  | Изм.2        |
| 6.1.2.91a.1 | 5/2020ЕИ-ОЗС1.2.91a.1 | Книга 91a.1. Бункер подземно-надземный ж/б, каре парка  | Изм.1 (нов.) |
| 6.1.2.92    | 5/2020ЕИ-ОЗС1.2.92    | Книга 92. Корпус 5019   | Изм.2        |
| 6.1.2.93    | 5/2020ЕИ-ОЗС1.2.93    | Книга 93. Производственное (Корпус 5003)  | Изм.2        |
| 6.1.2.94    | 5/2020ЕИ-ОЗС1.2.94    | Книга 94. Корпус 5009-09А   | Изм.2        |
| 6.1.2.95    | 5/2020ЕИ-ОЗС1.2.95    | Книга 95. Корпус 5010-10А   | Изм.2        |
| 6.1.2.96    | 5/2020ЕИ-ОЗС1.2.96    | Книга 96. Поддон с цистернами   | Изм.2        |
| 6.1.2.97    | 5/2020ЕИ-ОЗС1.2.97    | Книга 97. Поддон из монол. железобетона К.5009-09А - сооружение, состоящее из железобетонной площадки с железобетонными стенами высотой 1,6 м, площадью 2537,10 кв.м. | Изм.2        |
| 6.1.2.100   | 5/2020ЕИ-ОЗС1.2.100   | Книга 100. Корпус 5020А, производство ЭХГ   | Изм.2        |
| 6.1.2.102   | 5/2020ЕИ-ОЗС1.2.102   | Книга 102. Корпус 5016 производства ЭХГ   | Изм.2        |
| 6.1.2.103   | 5/2020ЕИ-ОЗС1.2.103   | Книга 103. Сооружение (Корпус 5016)   | Изм.2        |
| 6.1.2.104   | 5/2020ЕИ-ОЗС1.2.104   | Книга 104. Корпус 3701а   | Изм.2        |
| 6.1.2.105   | 5/2020ЕИ-ОЗС1.2.105   | Книга 105. Корпус 3724А   | Изм.2        |
| 6.1.2.105.1 | 5/2020ЕИ-ОЗС1.2.105.1 | Книга 105.1. Сливоналивная эстакада ж/б   | Изм.1 (нов.) |
| 6.1.2.106   | 5/2020ЕИ-ОЗС1.2.106   | Книга 106. Корпус 5027  | Изм.2        |
| 6.1.2.107   | 5/2020ЕИ-ОЗС1.2.107   | Книга 107. Металлическая емкость, сооружение 3701   | Изм.2        |
| 6.1.2.108   | 5/2020ЕИ-ОЗС1.2.108   | Книга 108. Металлическая емкость, сооружение 3701   | Изм.2        |
| 6.1.2.109   | 5/2020ЕИ-ОЗС1.2.109   | Книга 109. Сооружение   | Изм.2        |
| 6.1.2.109б  | 5/2020ЕИ-ОЗС1.2.109б  | Книга 109б. Трансформаторная подстанция (Корпус 109б)   | Изм.1 (нов.) |
| 6.1.2.110   | 5/2020ЕИ-ОЗС1.2.110   | Книга 110. Сооружение   | Изм.2        |
| 6.1.2.111   | 5/2020ЕИ-ОЗС1.2.111   | Книга 111. Сооружение (Корпус 4027А)  | Изм.2        |
| 6.1.2.111а  | 5/2020ЕИ-ОЗС1.2.111а  | Книга 111а. Нежилое здание (Корпус 3702)  | Изм.1        |

|              |              |              |  |  |  |  |
|--------------|--------------|--------------|--|--|--|--|
| Изм. № подл. | Подп. и дата | Взам. инв. № |  |  |  |  |
|              |              |              |  |  |  |  |

|      |         |      |       |         |       |
|------|---------|------|-------|---------|-------|
| 2    | -       | Зам. | 33-23 |         | 08.23 |
| Изм. | Кол.уч. | Лист | №док. | Подпись | Дата  |

5/2020ЕИ-ОЗС1-СР

Лист  
3



|             |                       |   |                 |
|-------------|-----------------------|---|-----------------|
| 6.1.2.113   | 5/2020ЕИ-ОЗС1.2.113   | Книга 113. Корпус № 5023А   | Изм.2           |
| 6.1.2.114   | 5/2020ЕИ-ОЗС1.2.114   | Книга 114. Корпус № 13В Материально-технический склад с рамп.                         | Изм.2           |
| 6.1.2.114.1 | 5/2020ЕИ-ОЗС1.2.114.1 | Книга 114.1. Склад  | Изм.1<br>(нов.) |
| 6.1.2.116   | 5/2020ЕИ-ОЗС1.2.116   | Книга 116. Нежилое здание (Корпус 13Б)  | Изм.2           |
| 6.1.2.117   | 5/2020ЕИ-ОЗС1.2.117   | Книга 117. Нежилое здание (Корпус 13 А)   | Изм.2           |
| 6.1.2.118   | 5/2020ЕИ-ОЗС1.2.118   | Книга 118. Сооружение (Корпус 50а)  | Изм.2           |
| 6.1.2.119   | 5/2020ЕИ-ОЗС1.2.119   | Книга 119. Корпус 5015 производства ЭХГ (Азотная станция)                             | Изм.2           |
| 6.1.2.120   | 5/2020ЕИ-ОЗС1.2.120   | Книга 120. Газоспасательная станция корпус 5028                                       | Изм.2           |
| 6.1.2.121   | 5/2020ЕИ-ОЗС1.2.121   | Книга 121. Корпус 5040, 3-я проходная   | Изм.2           |
| 6.1.2.122   | 5/2020ЕИ-ОЗС1.2.122   | Книга 122. Корпус 5014 производства ЭХГ (насосная станция подкачки)                   | Изм.2           |
| 6.1.2.124   | 5/2020ЕИ-ОЗС1.2.124   | Книга 124. Подстанция -75 ЗРУ-6 кв Корпус 137А  | Изм.2           |
| 6.1.2.125   | 5/2020ЕИ-ОЗС1.2.125   | Книга 125. Корпус 137 Б,В,Г Пр-ва ЭХГ (подстанция)                                    | Изм.2           |
| 6.1.2.130   | 5/2020ЕИ-ОЗС1.2.130   | Книга 130. Сооружение   | Изм.1           |
| 6.1.2.131   | 5/2020ЕИ-ОЗС1.2.131   | Книга 131. Сооружение   | Изм.1           |
| 6.1.2.132   | 5/2020ЕИ-ОЗС1.2.132   | Книга 132. Корпус 2302-А  | Изм.2           |
| 6.1.2.132а  | 5/2020ЕИ-ОЗС1.2.132а  | Книга 132а. Нежилое здание  | Изм.2           |
| 6.1.2.134   | 5/2020ЕИ-ОЗС1.2.134   | Книга 134. Корпус 28 (Заводоуправление производства №1)                               | Изм.2           |
| 6.1.2.135   | 5/2020ЕИ-ОЗС1.2.135   | Книга 135. Нежилое здание   | Изм.2           |
| 6.1.2.136   | 5/2020ЕИ-ОЗС1.2.136   | Книга 136. Ремонтно-механический цех (Корпус 66)                                      | Изм.2           |
| 6.1.2.139   | 5/2020ЕИ-ОЗС1.2.139   | Книга 139. Нежилое здание (Корпус 123)  | Изм.2           |
| 6.1.2.139.1 | 5/2020ЕИ-ОЗС1.2.139.1 | Книга 139.1. Пандус ЗП-21 ж/б, металлический навес, насосная ЗП-20 с подземной частью | Изм.1<br>(нов.) |
| 6.1.2.140   | 5/2020ЕИ-ОЗС1.2.140   | Книга 140. Здание служб завода 7 (Корпус 115)   | Изм.2           |
| 6.1.2.140а  | 5/2020ЕИ-ОЗС1.2.140а  | Книга 140а. Бомбоубежище  | Изм.2           |
| 6.1.2.141   | 5/2020ЕИ-ОЗС1.2.141   | Книга 141. Корпус 23 здание для производства полиэтиленовой тары                      | Изм.2           |
| 6.1.2.142   | 5/2020ЕИ-ОЗС1.2.142   | Книга 142. Здание цеха 21   | Изм.2           |
| 6.1.2.142а  | 5/2020ЕИ-ОЗС1.2.142а  | Книга 142а. Нежилое здание  | Изм.2           |
| 6.1.2.143   | 5/2020ЕИ-ОЗС1.2.143   | Книга 143. Корпус 74 производство скипидара, разбавителя, автоочистителя              | Изм.2           |
| 6.1.2.144   | 5/2020ЕИ-ОЗС1.2.144   | Книга 144. Корпус 22 здание производства полиэтиленовой пленки                        | Изм.2           |
| 6.1.2.145   | 5/2020ЕИ-ОЗС1.2.145   | Книга 145. Нежилое 4328 подстанция  | Изм.2           |
| 6.1.2.146   | 5/2020ЕИ-ОЗС1.2.146   | Книга 146. Здание (Корпус 5013)   | Изм.2           |
| 6.1.2.147   | 5/2020ЕИ-ОЗС1.2.147   | Книга 147. Сооружение (Железобетонные емкости) Корпус 5041                            | Изм.2           |
| 6.1.2.150   | 5/2020ЕИ-ОЗС1.2.150   | Книга 150. Нежилое здание (Корпус ПН-4 производства пенопена, изделий из пластмасс)   | Изм.2           |
| 6.1.2.151   | 5/2020ЕИ-ОЗС1.2.151   | Книга 151. Нежилое здание ПМХ-4   | Изм.2           |
| 6.1.2.151.1 | 5/2020ЕИ-ОЗС1.2.151.1 | Книга 151.1. Обечайка резервуаров Р-1, Р-2 ж/б, подземные                             | Изм.1<br>(нов.) |
| 6.1.2.151.2 | 5/2020ЕИ-ОЗС1.2.151.2 | Книга 151.2. Ложементы РСГ, каре резервуарного парка                                  | Изм.1<br>(нов.) |
| 6.1.2.152   | 5/2020ЕИ-ОЗС1.2.152   | Книга 152. Нежилое здание (Корпус 0805)   | Изм.2           |
| 6.1.2.153   | 5/2020ЕИ-ОЗС1.2.153   | Книга 153. Корпус 0806  | Изм.2           |
| 6.1.2.153а  | 5/2020ЕИ-ОЗС1.2.153а  | Книга 153а. Железобетонная конструкция (Корпус 0806)                                  | Изм.1           |

|              |              |              |  |  |  |  |
|--------------|--------------|--------------|--|--|--|--|
| Изм. № подл. | Подп. и дата | Взам. инв. № |  |  |  |  |
|              |              |              |  |  |  |  |

|      |         |      |       |         |       |
|------|---------|------|-------|---------|-------|
| 2    | -       | Зам. | 33-23 |         | 08.23 |
| Изм. | Кол.уч. | Лист | №док. | Подпись | Дата  |

5/2020ЕИ-ОЗС1-СР

Лист  
4

|              |                        |   |                 |
|--------------|------------------------|---|-----------------|
| 6.1.2.153a.1 | 5/2020ЕИ-ОЗС1.2.153a.1 | Книга 153a.1. Фундаменты от каркаса здания  | Изм.1<br>(нов.) |
| 6.1.2.153.1  | 5/2020ЕИ-ОЗС1.2.153.1  | Книга 153.1. Трубы вентиляционные Тр-1, Тр-2  | Изм.1<br>(нов.) |
| 6.1.2.153.2  | 5/2020ЕИ-ОЗС1.2.153.2  | Книга 153.2. Ложементы РСГ  | Изм.1<br>(нов.) |
| 6.1.2.154    | 5/2020ЕИ-ОЗС1.2.154    | Книга 154. Нежилое здание (Корпус 0806)   | Изм.2           |
| 6.1.2.154.1  | 5/2020ЕИ-ОЗС1.2.154.1  | Книга 154.1. Каре парка резервуаров, фундаменты монолитные ж/б  | Изм.1<br>(нов.) |
| 6.1.2.157    | 5/2020ЕИ-ОЗС1.2.157    | Книга 157. Корпус 4017/2 производства РУ  | Изм.2           |
| 6.1.2.158    | 5/2020ЕИ-ОЗС1.2.158    | Книга 158. Корпус 4018 производство РУ  | Изм.2           |
| 6.1.2.158a   | 5/2020ЕИ-ОЗС1.2.158a   | Книга 158a. Проходная №ба (Корпус 4026)   | Изм.2           |
| 6.1.2.159    | 5/2020ЕИ-ОЗС1.2.159    | Книга 159. Корпус 4018 А  | Изм.2           |
| 6.1.2.160    | 5/2020ЕИ-ОЗС1.2.160    | Книга 160. Корпус 4017 А п/ст 23  | Изм.2           |
| 6.1.2.178    | 5/2020ЕИ-ОЗС1.2.178    | Книга 178. Корпус 4016  | Изм.2           |
| 6.1.2.180    | 5/2020ЕИ-ОЗС1.2.180    | Книга 180. Корпус 4001  | Изм.2           |
| 6.1.2.187    | 5/2020ЕИ-ОЗС1.2.187    | Книга 187. Корпус 4002-14   | Изм.2           |
| 6.1.2.187.1  | 5/2020ЕИ-ОЗС1.2.187.1  | Книга 187.1. Пункт обогрева ОП  | Изм.1<br>(нов.) |
| 6.1.2.188    | 5/2020ЕИ-ОЗС1.2.188    | Книга 188. Корпус 4000 производства РУ  | Изм.2           |
| 6.1.2.189    | 5/2020ЕИ-ОЗС1.2.189    | Книга 189. Нежилое здание (Корпус 4020 производства РУ)   | Изм.2           |
| 6.1.2.192    | 5/2020ЕИ-ОЗС1.2.192    | Книга 192. Корпус 4022 (Цех наполнения кислородных баллонов)  | Изм.2           |
| 6.1.2.193    | 5/2020ЕИ-ОЗС1.2.193    | Книга 193. Корпус 3730,3719,3719А,3730Б   | Изм.2           |
| 6.1.2.194    | 5/2020ЕИ-ОЗС1.2.194    | Книга 194. Корпус очистки и наполнения баллонов корпус 4025   | Изм.2           |
| 6.1.2.195    | 5/2020ЕИ-ОЗС1.2.195    | Книга 195. Корпус производства кислорода 4021   | Изм.2           |
| 6.1.2.198    | 5/2020ЕИ-ОЗС1.2.198    | Книга 198. Корпус 113   | Изм.2           |
| 6.1.2.203    | 5/2020ЕИ-ОЗС1.2.203    | Книга 203. Здание одноэтажное корпус 3714   | Изм.2           |
| 6.1.2.204    | 5/2020ЕИ-ОЗС1.2.204    | Книга 204. Здание одноэтажное (Корпус 1102)   | Изм.2           |
| 6.1.2.205    | 5/2020ЕИ-ОЗС1.2.205    | Книга 205. Цех КИПиА корпус 3302  | Изм.2           |
| 6.1.2.206    | 5/2020ЕИ-ОЗС1.2.206    | Книга 206. Корпус 1101 Административно-бытовой  | Изм.2           |
| 6.1.2.207    | 5/2020ЕИ-ОЗС1.2.207    | Книга 207. Нежилое 3-этажное, кирпичное, с подвалом, с мансардным этажом здание - Здание 3-х этажное с подвалом (Корпус 4323) | Изм.2           |
| 6.1.2.208    | 5/2020ЕИ-ОЗС1.2.208    | Книга 208. Здание цеха КИПиА корпус 3301  | Изм.2           |
| 6.1.2.208a   | 5/2020ЕИ-ОЗС1.2.208a   | Книга 208a. Бомбоубежище  | Изм.2           |
| 6.1.2.214a   | 5/2020ЕИ-ОЗС1.2.214a   | Книга 214a. Нежилое здание  | Изм.2           |
| 6.1.2.218    | 5/2020ЕИ-ОЗС1.2.218    | Книга 218. Корпус 2202Б-осушка хлора  | Изм.2           |
| 6.1.2.218a   | 5/2020ЕИ-ОЗС1.2.218a   | Книга 218a. Корпус 2202 АБВ кауст. соды   | Изм.1           |
| 6.1.2.220    | 5/2020ЕИ-ОЗС1.2.220    | Книга 220. Корпус 77 (Электроремонтный цех)   | Изм.2           |
| 6.1.2.221    | 5/2020ЕИ-ОЗС1.2.221    | Книга 221. Корпус 2205 Каустическая сода  | Изм.2           |
| 6.1.2.222    | 5/2020ЕИ-ОЗС1.2.222    | Книга 222. Корпус 2204 в вход в компл. кауст. соды  | Изм.2           |
| 6.1.2.223    | 5/2020ЕИ-ОЗС1.2.223    | Книга 223. Корпус 2204 по ремонту и сборке электролизеров   | Изм.2           |
| 6.1.2.224    | 5/2020ЕИ-ОЗС1.2.224    | Книга 224. Корпус 2716 (2216) Склад серной кислоты  | Изм.2           |
| 6.1.2.225    | 5/2020ЕИ-ОЗС1.2.225    | Книга 225. Корпус 2301, 2301А Каустическая сода   | Изм.2           |
| 6.1.2.226    | 5/2020ЕИ-ОЗС1.2.226    | Книга 226. Корпус 2303 Каустическая сода  | Изм.2           |
| 6.1.2.227    | 5/2020ЕИ-ОЗС1.2.227    | Книга 227. Здание склада каустика-корпус 2302   | Изм.2           |

|              |              |              |  |  |  |  |
|--------------|--------------|--------------|--|--|--|--|
| Изм. № подл. | Подп. и дата | Взам. инв. № |  |  |  |  |
|              |              |              |  |  |  |  |

|      |         |      |       |         |       |
|------|---------|------|-------|---------|-------|
| 2    | -       | Зам. | 33-23 |         | 08.23 |
| Изм. | Кол.уч. | Лист | №док. | Подпись | Дата  |

5/2020ЕИ-ОЗС1-СР

Лист

5

|             |                       |  |                 |
|-------------|-----------------------|--|-----------------|
| 6.1.2.228   | 5/2020ЕИ-ОЗС1.2.228   | Книга 228. Этажерка Корпус 2708 - сооружение, состоящее из надземной этажерки с железобетонным каркасом и железобетонными плитами перекрытия | Изм.2           |
| 6.1.2.229   | 5/2020ЕИ-ОЗС1.2.229   | Книга 229. Здание производства и хранения жидкого хлора. Корпус 2708   | Изм.2           |
| 6.1.2.229.1 | 5/2020ЕИ-ОЗС1.2.229.1 | Книга 229.1.Пункты обогрева ОП1, ОП2   | Изм.1<br>(нов.) |
| 6.1.2.230   | 5/2020ЕИ-ОЗС1.2.230   | Книга 230. Корпус 2201А вход в объект каустической соды  | Изм.2           |
| 6.1.2.231   | 5/2020ЕИ-ОЗС1.2.231   | Книга 231. Здание испарения жидкого хлора, компр. воздуха (Корпус 2701)  | Изм.2           |
| 6.1.2.231а  | 5/2020ЕИ-ОЗС1.2.231а  | Книга 231а. Нежилое здание   | Изм.2           |
| 6.1.2.236   | 5/2020ЕИ-ОЗС1.2.236   | Книга 236. Электролаборатория КС-135   | Изм.2           |
| 6.1.2.236а  | 5/2020ЕИ-ОЗС1.2.236а  | Книга 236а. Корпус 5007 ж.д. проезд, пост на 1-го дежурного – 1-этажное кирпичное здание (Корпус 2701)                                       | Изм.2           |
| 6.1.2.236б  | 5/2020ЕИ-ОЗС1.2.236б  | Книга 236б. Нежилое здание   | Изм.2           |
| 6.1.2.238   | 5/2020ЕИ-ОЗС1.2.238   | Книга 238. Нежилое 1-этажное,кирпичное здание - Корпус 125 Базовая радиоизотопная лаборатория  | Изм.2           |
| 6.1.2.239   | 5/2020ЕИ-ОЗС1.2.239   | Книга 239. Корпус 124 производство перекиси водорода хранение продукта   | Изм.2           |
| 6.1.2.240   | 5/2020ЕИ-ОЗС1.2.240   | Книга 240. Здание пожарного поста на 2 а/м (Корпус 75)   | Изм.2           |
| 6.1.2.241   | 5/2020ЕИ-ОЗС1.2.241   | Книга 241. Мастерская по изготовлению графитных анодов (Корпус 140)  | Изм.2           |
| 6.1.2.242   | 5/2020ЕИ-ОЗС1.2.242   | Книга 242. Механическая мастерская (Корпус 60)   | Изм.2           |
| 6.1.2.243   | 5/2020ЕИ-ОЗС1.2.243   | Книга 243. Материальный склад №1 Б-5 (Корпус 33)   | Изм.2           |
| 6.1.2.243.1 | 5/2020ЕИ-ОЗС1.2.243.1 | Книга 243.1. Металлический склад   | Изм.1<br>(нов.) |
| 6.1.2.244   | 5/2020ЕИ-ОЗС1.2.244   | Книга 244. Корпус 61 Корпус литейного механического цеха   | Изм.2           |
| 6.1.2.245   | 5/2020ЕИ-ОЗС1.2.245   | Книга 245. Корпус 90. Материально-технический склад с рампой   | Изм.2           |
| 6.1.2.246   | 5/2020ЕИ-ОЗС1.2.246   | Книга 246. Корпус 89 матер. технич. склад без рампы  | Изм.2           |
| 6.1.2.246а  | 5/2020ЕИ-ОЗС1.2.246а  | Книга 246а. Нежилое здание   | Изм.2           |
| 6.1.2.247   | 5/2020ЕИ-ОЗС1.2.247   | Книга 247. Котельно-кузнечный цех (Корпус 63)  | Изм.2           |
| 6.1.2.248   | 5/2020ЕИ-ОЗС1.2.248   | Книга 248. Корпус 62 Корпус модельного отделения   | Изм.2           |
| 6.1.2.249   | 5/2020ЕИ-ОЗС1.2.249   | Книга 249. Корпус 122 производство перекиси водорода   | Изм.2           |
| 6.1.2.255   | 5/2020ЕИ-ОЗС1.2.255   | Книга 255. Корпус 3715, 3716, 3716А, вход в объект ЦВК   | Изм.2           |
| 6.1.2.255а  | 5/2020ЕИ-ОЗС1.2.255а  | Книга 255а. Бомбоубежище   | Изм.2           |
| 6.1.2.256   | 5/2020ЕИ-ОЗС1.2.256   | Книга 256. Складской корпус 3606   | Изм.2           |
| 6.1.2.257   | 5/2020ЕИ-ОЗС1.2.257   | Книга 257. Корпус 3604   | Изм.2           |
| 6.1.2.258   | 5/2020ЕИ-ОЗС1.2.258   | Книга 258. Корпус 3716   | Изм.2           |
| 6.1.2.259   | 5/2020ЕИ-ОЗС1.2.259   | Книга 259. Корпус 3716а  | Изм.2           |
| 6.1.2.260   | 5/2020ЕИ-ОЗС1.2.260   | Книга 260. Корпус 4330 (Корпус 4330в)  | Изм.2           |
| 6.1.2.261   | 5/2020ЕИ-ОЗС1.2.261   | Книга 261. Корпус 4330 (Корпус 4330б)  | Изм.2           |
| 6.1.2.262   | 5/2020ЕИ-ОЗС1.2.262   | Книга 262. Нежилое здание Корпус 4330 (Корпус 4330а)   | Изм.2           |
| 6.1.2.265   | 5/2020ЕИ-ОЗС1.2.265   | Книга 265. Корпус 2102 производство каустика и хлора   | Изм.2           |

|              |              |              |      |         |      |       |         |       |                  |      |
|--------------|--------------|--------------|------|---------|------|-------|---------|-------|------------------|------|
| Изм. № подл. | Подп. и дата | Взам. инв. № | 2    | -       | Зам. | 33-23 |         | 08.23 | 5/2020ЕИ-ОЗС1-СР | Лист |
|              |              |              | Изм. | Кол.уч. | Лист | №док. | Подпись | Дата  |                  | 6    |

|             |                       |   |                 |
|-------------|-----------------------|---|-----------------|
| 6.1.2.265a  | 5/2020ЕИ-ОЗС1.2.265a  | Книга 265а. Нежилое здание  | Изм.2           |
| 6.1.2.265б  | 5/2020ЕИ-ОЗС1.2.265б  | Книга 265б. Поддон с емкостями  | Изм.2           |
| 6.1.2.266   | 5/2020ЕИ-ОЗС1.2.266   | Книга 266. Здание для ремонта и испытания хлорн. цистерн                                  | Изм.2           |
| 6.1.2.267   | 5/2020ЕИ-ОЗС1.2.267   | Книга 267. Корпус антикоррозийного цеха со сварочным отделением (Корпус 3202)             | Изм.2           |
| 6.1.2.268   | 5/2020ЕИ-ОЗС1.2.268   | Книга 268. Корпус 0611  | Изм.2           |
| 6.1.2.269   | 5/2020ЕИ-ОЗС1.2.269   | Книга 269. Корпус 0610  | Изм.2           |
| 6.1.2.269.1 | 5/2020ЕИ-ОЗС1.2.269.1 | Книга 269.1 Пункт обогрева ОП   | Изм.1<br>(нов.) |
| 6.1.2.270   | 5/2020ЕИ-ОЗС1.2.270   | Книга 270. Нежилое кирпичное здание смешанной этажности (1-3 этажа), корпуса 1210.        | Изм.2           |
| 6.1.2.271   | 5/2020ЕИ-ОЗС1.2.271   | Книга 271. Склад жидкого хлора корпус 2710  | Изм.2           |
| 6.1.2.272   | 5/2020ЕИ-ОЗС1.2.272   | Книга 272. Здание подготовки и разлива жидкого хлора                                      | Изм.2           |
| 6.1.2.272а  | 5/2020ЕИ-ОЗС1.2.272а  | Книга 272а. Нежилое здание  | Изм.2           |
| 6.1.2.273   | 5/2020ЕИ-ОЗС1.2.273   | Книга 273. Корпус 2711 Разлив жидкого хлора в тару  | Изм.2           |
| 6.1.2.273а  | 5/2020ЕИ-ОЗС1.2.273а  | Книга 273а. Навес   | Изм.2           |
| 6.1.2.274   | 5/2020ЕИ-ОЗС1.2.274   | Книга 274. Здание ремонтно-механического цеха корпус 3510                                 | Изм.2           |
| 6.1.2.275   | 5/2020ЕИ-ОЗС1.2.275   | Книга 275. Корпус 3508 служебн. бытовой корпус  | Изм.2           |
| 6.1.2.277   | 5/2020ЕИ-ОЗС1.2.277   | Книга 277. Здание одноэтажное. Корпус 3601 обор. освещ.                                   | Изм.2           |
| 6.1.2.278   | 5/2020ЕИ-ОЗС1.2.278   | Книга 278. Корпус 3603  | Изм.2           |
| 6.1.2.279   | 5/2020ЕИ-ОЗС1.2.279   | Книга 279. Здание 3001 Производство дефолианта  | Изм.2           |
| 6.1.2.280   | 5/2020ЕИ-ОЗС1.2.280   | Книга 280. Корпус № 2705  | Изм.2           |
| 6.1.2.281   | 5/2020ЕИ-ОЗС1.2.281   | Книга 281. Производство гипохлорида кальция. Административно-бытовой корпус (Корпус 2801) | Изм.2           |
| 6.1.2.282   | 5/2020ЕИ-ОЗС1.2.282   | Книга 282. Корпус 3423  | Изм.2           |
| 6.1.2.285   | 5/2020ЕИ-ОЗС1.2.285   | Книга 285. Корпус 2501  | Изм.2           |
| 6.1.2.286   | 5/2020ЕИ-ОЗС1.2.286   | Книга 286. Бомбоубежище (Корпус 3426)   | Изм.2           |
| 6.1.2.291   | 5/2020ЕИ-ОЗС1.2.291   | Книга 291. Корпус 2602.1  | Изм.2           |
| 6.1.2.294   | 5/2020ЕИ-ОЗС1.2.294   | Книга 294. Корпус 6005  | Изм.2           |
| 6.1.2.297   | 5/2020ЕИ-ОЗС1.2.297   | Книга 297. Корпус 94 метилэтилхлорсиланов завод №3  | Изм.2           |
| 6.1.2.297а  | 5/2020ЕИ-ОЗС1.2.297а  | Книга 297а. Сооружение (Корпус 94 В)  | Изм.2           |
| 6.1.2.297б  | 5/2020ЕИ-ОЗС1.2.297б  | Книга 297б. Нежилое здание  | Изм.2           |
| 6.1.2.299   | 5/2020ЕИ-ОЗС1.2.299   | Книга 299. Корпус 96А, производство гидрофобизирующих жидкостей                           | Изм.2           |
| 6.1.2.300   | 5/2020ЕИ-ОЗС1.2.300   | Книга 300. Корпус 95 пр-во х/метила, эфира, ОКК (З-ДЗ)                                    | Изм.2           |
| 6.1.2.300.1 | 5/2020ЕИ-ОЗС1.2.300.1 | Книга 300.1. Пункт управления ж/д путями  | Изм.1<br>(нов.) |
| 6.1.2.301   | 5/2020ЕИ-ОЗС1.2.301   | Книга 301. Корпус 98А служебно-бытовой завод №3   | Изм.2           |
| 6.1.2.302   | 5/2020ЕИ-ОЗС1.2.302   | Книга 302. Корпус 98 служебно-бытовой   | Изм.2           |
| 6.1.2.303   | 5/2020ЕИ-ОЗС1.2.303   | Книга 303. Корпус 92 производство лаков КО-815 и КО-85                                    | Изм.2           |
| 6.1.2.303.1 | 5/2020ЕИ-ОЗС1.2.303.1 | Книга 303.1. Контрфорс  | Изм.1<br>(нов.) |
| 6.1.2.303.2 | 5/2020ЕИ-ОЗС1.2.303.2 | Книга 303.2. Пункт обогрева ОП  | Изм.1<br>(нов.) |

|              |              |              |  |  |  |  |
|--------------|--------------|--------------|--|--|--|--|
| Инв. № подл. | Подп. и дата | Взам. инв. № |  |  |  |  |
|              |              |              |  |  |  |  |

|      |         |      |       |         |       |  |
|------|---------|------|-------|---------|-------|--|
| 2    | -       | Зам. | 33-23 |         | 08.23 |  |
| Изм. | Кол.уч. | Лист | №док. | Подпись | Дата  |  |

5/2020ЕИ-ОЗС1-СР

|      |
|------|
| Лист |
| 7    |

|             |                       |  |              |
|-------------|-----------------------|--|--------------|
| 6.1.2.304   | 5/2020ЕИ-ОЗС1.2.304   | Книга 304. Корпус 121, производство перекиси и водорода, отделение №1  | Изм.2        |
| 6.1.2.305   | 5/2020ЕИ-ОЗС1.2.305   | Книга 305. Корпус 0506   | Изм.2        |
| 6.1.2.306   | 5/2020ЕИ-ОЗС1.2.306   | Книга 306. Корпус 0505   | Изм.2        |
| 6.1.2.307   | 5/2020ЕИ-ОЗС1.2.307   | Книга 307. Корпус 0504   | Изм.2        |
| 6.1.2.311   | 5/2020ЕИ-ОЗС1.2.311   | Книга 311. Здание 16-04  | Изм.2        |
| 6.1.2.312   | 5/2020ЕИ-ОЗС1.2.312   | Книга 312. Склад (Корпус 1-15д)  | Изм.2        |
| 6.1.2.313   | 5/2020ЕИ-ОЗС1.2.313   | Книга 313. Газольдер (Корпус ПК-11)  | Изм.2        |
| 6.1.2.314   | 5/2020ЕИ-ОЗС1.2.314   | Книга 314. Склад материальный №3   | Изм.2        |
| 6.1.2.315   | 5/2020ЕИ-ОЗС1.2.315   | Книга 315. Нежилое здание  | Изм.2        |
| 6.1.2.316   | 5/2020ЕИ-ОЗС1.2.316   | Книга 316. Корпус 2201   | Изм.2        |
| 6.1.2.317   | 5/2020ЕИ-ОЗС1.2.317   | Книга 317. Нежилое здание  | Изм.2        |
| 6.1.2.318   | 5/2020ЕИ-ОЗС1.2.318   | Книга 318. Нежилое здание (Корпус 5027)  | Изм.2        |
| 6.1.2.318а  | 5/2020ЕИ-ОЗС1.2.318а  | Книга 318а. Нежилое здание (Корпус 5027)   | Изм.1        |
| 6.1.2.321   | 5/2020ЕИ-ОЗС1.2.321   | Книга 321. Нежилое здание  | Изм.2        |
| 6.1.2.322   | 5/2020ЕИ-ОЗС1.2.322   | Книга 322. Нежилое здание  | Изм.1        |
| 6.1.2.323   | 5/2020ЕИ-ОЗС1.2.323   | Книга 323. Нежилое здание  | Изм.2        |
| 6.1.2.323а  | 5/2020ЕИ-ОЗС1.2.323а  | Книга 323а. Нежилое здание   | Изм.3        |
| 6.1.2.324   | 5/2020ЕИ-ОЗС1.2.324   | Книга 324. Нежилое здание (Корпус 2201)  | Изм.2        |
| 6.1.2.327   | 5/2020ЕИ-ОЗС1.2.327   | Книга 327. Нежилое здание  | Изм.2        |
| 6.1.2.328   | 5/2020ЕИ-ОЗС1.2.328   | Книга 328. Насосная (Корпус 3999)  | Изм.2        |
| 6.1.2.328.1 | 5/2020ЕИ-ОЗС1.2.328.1 | Книга 328.1. Резервуарный парк на 2 резервуара, фундаменты и каре резервуаров  | Изм.1 (нов.) |
| 6.1.2.329   | 5/2020ЕИ-ОЗС1.2.329   | Книга 329. Нежилое здание  | Изм.2        |
| 6.1.2.330   | 5/2020ЕИ-ОЗС1.2.330   | Книга 330. Нежилое здание  | Изм.2        |
| 6.1.2.331   | 5/2020ЕИ-ОЗС1.2.331   | Книга 331. Нежилое смешанной этажности - одно-трехэтажное, смешанной конструкции - кирпично-шлакоблочное здание - Здание гаража для тяжелых машин на 45 мест | Изм.2        |
| 6.1.2.332   | 5/2020ЕИ-ОЗС1.2.332   | Книга 332. Корпус 35   | Изм.2        |
| 6.1.2.333   | 5/2020ЕИ-ОЗС1.2.333   | Книга 333. Нежилое здание (Корпус 3307)  | Изм.2        |
| 6.1.2.333.1 | 5/2020ЕИ-ОЗС1.2.333.1 | Книга 333.1. Площадка налива, ж/б для ж/д транспорта ориентировочным размером 4х20   | Изм.1 (нов.) |
| 6.1.2.333б  | 5/2020ЕИ-ОЗС1.2.333б  | Книга 333б. Нежилое здание   | Изм.2        |
| 6.1.2.334   | 5/2020ЕИ-ОЗС1.2.334   | Книга 334. Фундамент   | Изм.1        |
| 6.1.2.335   | 5/2020ЕИ-ОЗС1.2.335   | Книга 335. Корпус 3731 А,Б,В,Г   | Изм.2        |
| 6.1.2.339   | 5/2020ЕИ-ОЗС1.2.339   | Книга 339. Корпус 3730,3719,3719А,3730Б (Корпус 3719 А)  | Изм.1        |
| 6.1.2.340   | 5/2020ЕИ-ОЗС1.2.340   | Книга 340. Корпус 3730,3719,3719А,3730Б (Корпус 3719Б)   | Изм.2        |
| 6.1.2.343   | 5/2020ЕИ-ОЗС1.2.343   | Книга 343. Нежилое здание  | Изм.2        |
| 6.1.2.349   | 5/2020ЕИ-ОЗС1.2.349   | Книга 349. Корпус 4045   | Изм.2        |
| 6.1.2.349.1 | 5/2020ЕИ-ОЗС1.2.349.1 | Книга 349.1 Пункты обогрева ОП1, ОП2   | Изм.1 (нов.) |
| 6.1.2.356   | 5/2020ЕИ-ОЗС1.2.356   | Книга 356. Нежилое здание  |              |
| 6.1.2.359   | 5/2020ЕИ-ОЗС1.2.359   | Книга 359. Нежилое здание  | Изм.2        |
| 6.1.2.359а  | 5/2020ЕИ-ОЗС1.2.359а  | Книга 359а. Нежилое здание   | Изм.1        |
| 6.1.2.385   | 5/2020ЕИ-ОЗС1.2.385   | Книга 385. Дымовая труба - железобетонное сооружение высотой 120м с зольным бункером, лестницей, грозозащитой (Корпус ПК-10)                                 | Изм.2        |
| 6.1.2.395   | 5/2020ЕИ-ОЗС1.2.395   | Книга 395. Склад отработанной серной кислоты (Корпус 0610б)  | Изм.2        |
| 6.1.2.396   | 5/2020ЕИ-ОЗС1.2.396   | Книга 396. Склад соляной к-ты (Корпус 1210А)   | Изм.1        |
| 6.1.2.399   | 5/2020ЕИ-ОЗС1.2.399   | Книга 399. Корпус ПК-7 - здание смешанной этажности (1,2,6 этажное)  | Изм.2        |
| 6.1.2.400   | 5/2020ЕИ-ОЗС1.2.400   | Книга 400. Корпус 5021 А   | Изм.2        |

|              |              |              |  |  |  |  |
|--------------|--------------|--------------|--|--|--|--|
| Изм. № подл. | Подп. и дата | Взам. инв. № |  |  |  |  |
|              |              |              |  |  |  |  |

|      |         |      |       |         |       |
|------|---------|------|-------|---------|-------|
| 2    | -       | Зам. | 33-23 |         | 08.23 |
| Изм. | Кол.уч. | Лист | №док. | Подпись | Дата  |

5/2020ЕИ-ОЗС1-СР

Лист  
8

|              |                        |  |                 |
|--------------|------------------------|--|-----------------|
| 6.1.2.400.1  | 5/2020ЕИ-ОЗС1.2.400.1  | Книга 400.1. Цоколь здания   | Изм.1<br>(нов.) |
| 6.1.2.402    | 5/2020ЕИ-ОЗС1.2.402    | Книга 402. Нежилое 5-этажное, смешанной конструкции - кирпичное, шатра из армопенобетонных плит здание - здание дробления и сортировки извести ПК-3 с галереей между корпусами ПК-3 и ПК-5 | Изм.2           |
| 6.1.2.403    | 5/2020ЕИ-ОЗС1.2.403    | Книга 403. Нежилое здание (Корпус 5032)  | Изм.1           |
| 6.1.2.403.1  | 5/2020ЕИ-ОЗС1.2.403.1  | Книга 403.1. Фундаменты от каркаса здания  | Изм.1<br>(нов.) |
| 6.1.2.403а   | 5/2020ЕИ-ОЗС1.2.403а   | Книга 403а. Нежилое здание   | Изм.2           |
| 6.1.2.403б   | 5/2020ЕИ-ОЗС1.2.403б   | Книга 403б. Нежилое здание   | Изм.2           |
| 6.1.2.404    | 5/2020ЕИ-ОЗС1.2.404    | Книга 404. Проходная (Корпус 4305)   | Изм.2           |
| 6.1.2.404а   | 5/2020ЕИ-ОЗС1.2.404а   | Книга 404а. Нежилое здание (Корпус 5024)   | Изм.2           |
| 6.1.2.404б   | 5/2020ЕИ-ОЗС1.2.404б   | Книга 404б. Нежилое здание (Корпус 5024)   | Изм.1           |
| 6.1.2.404б.1 | 5/2020ЕИ-ОЗС1.2.404б.1 | Книга 404б.1. Фундаменты от каркаса здания   | Изм.1<br>(нов.) |
| 6.1.2.405а   | 5/2020ЕИ-ОЗС1.2.405а   | Книга 405а. Бетонная площадка  | Изм.1           |
| 6.1.2.405а.1 | 5/2020ЕИ-ОЗС1.2.405а.1 | Книга 405а.1. Фундамент здания. Камера подземная ж/б   | Изм.1<br>(нов.) |
| 6.1.2.405б   | 5/2020ЕИ-ОЗС1.2.405б   | Книга 405б. Нежилое здание Помещение насосной опытной установки размещения отходов производства эпихлоргидрина в подземной соляной камере рассолопромысла                                  | Изм.2           |
| 6.1.2.405в   | 5/2020ЕИ-ОЗС1.2.405в   | Книга 405в.  | Изм.1<br>(нов.) |
| 6.1.2.405г.1 | 5/2020ЕИ-ОЗС1.2.405г.1 | Книга 405г.1. Камера подземная   | Изм.1<br>(нов.) |
| 6.1.2.405г.2 | 5/2020ЕИ-ОЗС1.2.405г.2 | Книга 405г.2. Фундамент подземный ж/б  | Изм.1<br>(нов.) |
| 6.1.2.405д   | 5/2020ЕИ-ОЗС1.2.405д   | Книга 405д.  | Изм.1           |
| 6.1.2.405е   | 5/2020ЕИ-ОЗС1.2.405е   | Книга 405е.  | Изм.1           |
| 6.1.2.405ж   | 5/2020ЕИ-ОЗС1.2.405ж   | Книга 405ж. Нежилое здание. Насосная рассолпромысла.   | Изм.2           |
| 6.1.2.414    | 5/2020ЕИ-ОЗС1.2.414    | Книга 414. Отделение 4044 корпуса 4017/2 (склады)  | Изм.2           |
| 6.1.2.456    | 5/2020ЕИ-ОЗС1.2.456    | Книга 456. Корпус 2706   | Изм.2           |
| 6.1.2.457    | 5/2020ЕИ-ОЗС1.2.457    | Книга 457. Нежилое здание  | Изм.2           |
| 6.1.2.458    | 5/2020ЕИ-ОЗС1.2.458    | Книга 458. Труба вентиляционная - кирпичное сооружение высотой 51.5 м, d=4.36м с лестницей и грозозащитой (Корпус 2201А)   | Изм.2           |
| 6.1.2.459    | 5/2020ЕИ-ОЗС1.2.459    | Книга 459. Этажерка корпус 2704 - сооружение, состоящее из надземной металлической этажерки со стальным каркасом и металлическим перекрытием   | Изм.2           |
| 6.1.2.460    | 5/2020ЕИ-ОЗС1.2.460    | Книга 460. Труба вентиляционная - кирпичное сооружение высотой 51.5 м, d=4.36м с лестницей и грозозащитой  | Изм.2           |
| 6.1.2.461    | 5/2020ЕИ-ОЗС1.2.461    | Книга 461. Насосная станция для перекачки конденсата   | Изм.2           |
| 6.1.2.462    | 5/2020ЕИ-ОЗС1.2.462    | Книга 462. Корпус 3202. Материальный склад антикоррозийного цеха   | Изм.2           |
| 6.1.2.463    | 5/2020ЕИ-ОЗС1.2.463    | Книга 463. Производственный корпус 3701  | Изм.2           |
| 6.1.2.464    | 5/2020ЕИ-ОЗС1.2.464    | Книга 464. Пожарное депо на 5 машин. Корпус 4311   | Изм.2           |
| 6.1.2.464а   | 5/2020ЕИ-ОЗС1.2.464а   | Книга 464а. Нежилое здание   | Изм.2           |
| 6.1.2.465    | 5/2020ЕИ-ОЗС1.2.465    | Книга 465. Корпус 4311 А - одноэтажное, кирпичное здание   | Изм.2           |
| 6.1.2.467    | 5/2020ЕИ-ОЗС1.2.467    | Книга 467. Корпус 5005   | Изм.2           |
| 6.1.2.471    | 5/2020ЕИ-ОЗС1.2.471    | Книга 471. Нежилое здание. Проходной пункт территория завода №1  | Изм.1; 2        |

|              |              |              |  |  |  |  |
|--------------|--------------|--------------|--|--|--|--|
| Изм. № подл. | Подп. и дата | Взам. инв. № |  |  |  |  |
|              |              |              |  |  |  |  |

|      |         |      |       |         |       |
|------|---------|------|-------|---------|-------|
| 2    | -       | Зам. | 33-23 |         | 08.23 |
| Изм. | Кол.уч. | Лист | №док. | Подпись | Дата  |

5/2020ЕИ-ОЗС1-СР

Лист

9

|             |                       |   |                 |
|-------------|-----------------------|---|-----------------|
| 6.1.2.473   | 5/2020ЕИ-ОЗС1.2.473   | Книга 473. Градирня деревянная 2-х секционная (Корпус 051а, 051б)   | Изм.2           |
| 6.1.2.478   | 5/2020ЕИ-ОЗС1.2.478   | Книга 478. Нежилое здание   | Изм.1; 2        |
| 6.1.2.479   | 5/2020ЕИ-ОЗС1.2.479   | Книга 479. Нежилое здание   | Изм.2           |
| 6.1.2.480   | 5/2020ЕИ-ОЗС1.2.480   | Книга 480. Нежилое 1-этажное, кирпичное здание - Насосная станция осветленной воды                                  | Изм.1           |
| 6.1.2.481   | 5/2020ЕИ-ОЗС1.2.481   | Книга 481. Нежилое здание. Азотный газгольдер (Корпус 1605)   | Изм.2           |
| 6.1.2.482   | 5/2020ЕИ-ОЗС1.2.482   | Книга 482. Цистерна (Корпус 5035)   | Изм.1           |
| 6.1.2.484   | 5/2020ЕИ-ОЗС1.2.484   | Книга 484. Корпус 3428 и инженерный коммуникации (бомбоубежище)   | Изм.2           |
| 6.1.2.486   | 5/2020ЕИ-ОЗС1.2.486   | Книга 486. Резервуар очищенной воды (Корпус 3713)   | Изм.2           |
| 6.1.2.486.1 | 5/2020ЕИ-ОЗС1.2.486.1 | Книга 486.1. Камеры Е1, Е2 подземные, ж/б   | Изм.1<br>(Нов.) |
| 6.1.2.488   | 5/2020ЕИ-ОЗС1.2.488   | Книга 488. Корпус 2702  | Изм.1           |
| 6.1.2.490   | 5/2020ЕИ-ОЗС1.2.490   | Книга 490. Нежилое здание (Корпус 3504)   | Изм.2           |
| 6.1.2.495   | 5/2020ЕИ-ОЗС1.2.495   | Книга 495. Корпус ИТМ 3422 (бомбоубежище)   | Изм.1           |
| 6.1.2.496   | 5/2020ЕИ-ОЗС1.2.496   | Книга 496. Ресиверы (Корпус 5012)   | Изм.1           |
| 6.1.2.497   | 5/2020ЕИ-ОЗС1.2.497   | Книга 497. Ресиверы (Корпус 5015А)  | Изм.1           |
| 6.1.2.499   | 5/2020ЕИ-ОЗС1.2.499   | Книга 499. Корпус 1   | Изм.1           |
| 6.1.2.500   | 5/2020ЕИ-ОЗС1.2.500   | Книга 500. Корпус 11  | Изм.1           |
| 6.1.2.501   | 5/2020ЕИ-ОЗС1.2.501   | Книга 501. Корпус 72  | Изм.1           |
| 6.1.2.502   | 5/2020ЕИ-ОЗС1.2.502   | Книга 502. Корпус 55  | Изм.1           |
| 6.1.2.503   | 5/2020ЕИ-ОЗС1.2.503   | Книга 503. Фабрика-кухня (Корпус 4307)  | Изм.1           |
| 6.1.2.504   | 5/2020ЕИ-ОЗС1.2.504   | Книга 504. Корпус 5008 (факел) пр-во ЭХГ  | Изм.1           |
| 6.1.2.505   | 5/2020ЕИ-ОЗС1.2.505   | Книга 505. Ёмкость (Корпус 2712)  | Изм.1           |
| 6.1.2.506   | 5/2020ЕИ-ОЗС1.2.506   | Книга 506. Столовая № 19 (Корпус 4312)  | Изм.2           |
| 6.1.2.507   | 5/2020ЕИ-ОЗС1.2.507   | Книга 507. Корпус 127/1   | Изм.1           |
| 6.1.2.508   | 5/2020ЕИ-ОЗС1.2.508   | Книга 508. Строения и сооружения КОС-1  | Изм.1           |
| 6.1.2.509   | 5/2020ЕИ-ОЗС1.2.509   | Книга 509. Строения и сооружения КОС-2  | Изм.1           |
| 6.1.2.514   | 5/2020ЕИ-ОЗС1.2.514   | Книга 514. Станция нейтрализации  | Изм.1           |
| 6.1.2.515   | 5/2020ЕИ-ОЗС1.2.515   | Книга 515. Эстакады   | Изм.1           |
| 6.1.2.516   | 5/2020ЕИ-ОЗС1.2.516   | Книга 516. Автомобильные дороги   | Изм.1           |
| 6.1.2.517   | 5/2020ЕИ-ОЗС1.2.517   | Книга 517. Железнодорожные пути   | Изм.1           |
| 6.1.2.518   | 5/2020ЕИ-ОЗС1.2.518   | Книга 518. Бомбоубежище   | Изм.1           |
| 6.1.2.519   | 5/2020ЕИ-ОЗС1.2.519   | Книга 519. Объект недвижимости незавершенный строительством. Реконструкция производства жидкого хлора (Корпус 2714) | Изм.2           |
| 6.1.2.519.1 | 5/2020ЕИ-ОЗС1.2.519.1 | Книга 519.1. Каре резервуарного парка, монолитные фундаменты  | Изм.1<br>(Нов.) |
| 6.1.2.3606  | 5/2020ЕИ-ОЗС1.2.3606  | Книга 3606. Трансформаторная подстанция (Корпус 3606)   | Изм.1<br>(Нов.) |

|              |              |              |       |         |      |       |                  |    |      |
|--------------|--------------|--------------|-------|---------|------|-------|------------------|----|------|
| Инв. № подл. | Подп. и дата | Взам. инв. № |       |         |      |       |                  |    | Лист |
|              |              |              |       |         |      |       |                  |    |      |
| 2            | -            | Зам.         | 33-23 |         |      | 08.23 | 5/2020ЕИ-ОЗС1-СР | 10 |      |
| Изм.         | Кол.уч.      | Лист         | №док. | Подпись | Дата |       |                  |    |      |

| Обозначение             | Наименование  | Примечание |
|-------------------------|---|------------|
| 5/2020ЕИ-ОЗС1-СР        | Состав раздела  | 4          |
| 5/2020ЕИ-ОЗС1.2.157-С   | Содержание тома   | 13         |
| 5/2020ЕИ-ОЗС1.2.157-ТЧ  | Пояснительная записка   | 14         |
| 5/2020ЕИ-ОЗС1.2.157-ТП  | Текстовые приложения  |            |
| Приложение А            | Материалы фотофиксации  | 17         |
| Приложение Б            | Выписка из ЕГРН   | 41         |
| Приложение В            | Объемы демонтажных работ  | 48         |
| Приложение Д            | Заключение по обследованию технического состояния объекта             | 50         |
| Приложение Е            | Паспорт здания (сооружения)   | 52         |
| 5/2020ЕИ-ОЗС1.2.157-Г   | Графические приложения  |            |
| 5/2020ЕИ-ОЗС1.2.157-Г.1 | Фасады  | 55         |
| 5/2020ЕИ-ОЗС1.2.157-Г.2 | Поэтажные планы   | 56         |
| 5/2020ЕИ-ОЗС1.2.157-Г.3 | Схема расположения объекта  | 57         |
| 5/2020ЕИ-ОЗС1.2.157-Г.4 | Схема на демонтаж железобетонного фундамента с выемкой грунта в отвал | 58         |

| Инв. № подл. | Подп. и дата | Взам. инв. № | 5/2020ЕИ-ОЗС1.2.157-С |          |      |       |         |                     | Стадия          | Лист | Листов |
|--------------|--------------|--------------|-----------------------|----------|------|-------|---------|---------------------|-----------------|------|--------|
|              |              |              | Изм.                  | Кол.уч.  | Лист | №док. | Подпись | Дата                |                 |      |        |
|              |              |              | 2                     | -        | Изм. | 33-23 |         | 08.23               | Содержание тома | П    | 1      |
|              |              |              | Разраб.               | Шабалина |      |       | 04.21   |                     |                 |      |        |
|              |              |              | Проверил              | Родик    |      |       | 04.21   |                     |                 |      |        |
|              |              |              | ГИП                   | Беспалов |      |       | 04.21   |                     |                 |      |        |
|              |              |              | Н.контр.              | Мозговая |      |       | 04.21   | ООО «Автодорпроект» |                 |      |        |



## 1. ХАРАКТЕРИСТИКА ОБЪЕКТА ОБСЛЕДОВАНИЯ

### Объемы работ:

Ведомость объемов работ представлена в таблице 1.

**Таблица 1. Характеристика объекта**

| Виды работ   | Единица измерения | Объёмы работ | Примечание  |
|--|-------------------|--------------|---|
| <b>Обмерные работы (категория сложности работ - 1)</b> |                   |              |   |
| <b>1. Корпус 4017/2 производства РУ</b>                | -                 |              | Этажность: 1 этажа<br>Высота здания – 10,00 м.<br>Строительный объем здания: 166440 м <sup>3</sup> .<br>Категория сложности здания - 2. |

В рамках работы выполнено обследование здания. Существующие здания и сооружения, подлежащие обследованию, расположены на территории ООО "Усольехимпром" в г. Усолье-Сибирское Иркутской области.

Площадь участка в границах обследования составляет 2200 га.

### Корпус 4017/2 производства РУ

Год постройки здания не установлен. В настоящее время не эксплуатируется.

Общая длина здания в плане 228,0 м (оси 1-3). Ширина здания в осях А-Б – 73,0 м.

Условия эксплуатации здания:

|  |                           |
|--|---------------------------|
| Агрессивность среды                      | Неагрессивная             |
| Температурно-влажностный режим помещения | Неотапливаемое            |
| Водоотвод с кровли здания                | Наружный неорганизованный |

Геометрические характеристики:

|   |            |
|---|------------|
| Размеры здания в плане, м                 | 228,0x73,0 |
| Этажность                                 | 1          |
| Высота до низа стропильных конструкций, м | 10,00      |

5/2020ЕИ-ОЗС1.2.157-ТЧ

| Инв. № подл. | Подп. и дата | Взам. инв. № |      |         |      |       |                     |                       | Стадия | Лист | Листов |
|--------------|--------------|--------------|------|---------|------|-------|---------------------|-----------------------|--------|------|--------|
|              |              |              | Изм. | Кол.уч. | Лист | №док. | Подпись             | Дата                  |        |      |        |
|              |              |              |      |         |      |       |                     | Пояснительная записка | П      | 1    | 3      |
| Разраб.      |              | Шабалина     |      |         |      | 04.21 |                     |                       |        |      |        |
| Проверил     |              | Родик        |      |         |      | 04.21 |                     |                       |        |      |        |
| ГИП          |              | Беспалов     |      |         |      | 04.21 |                     |                       |        |      |        |
| Н.контр.     |              | Мозговая     |      |         |      | 04.21 | ООО «Автодорпроект» |                       |        |      |        |

Строительные конструкции здания:

|                  |                            |
|------------------|----------------------------|
| Фундамент        | Железобетонный             |
| Каркас           | -                          |
| Перекрытия       | Железобетонные             |
| Стены наружные   | Кирпичные, крупнопанельные |
| Стены внутренние | Кирпичные, гипсолитовые    |
| Кровля           | Рулонная                   |

## 2. РЕЗУЛЬТАТЫ ОБСЛЕДОВАНИЯ И ОЦЕНКА ТЕХНИЧЕСКОГО СОСТОЯНИЯ

Корпус 4017/2 производства РУ

Фундаменты. Имеются повреждения и деформации в строительных конструкциях, свидетельствующие об исчерпании несущей способности и опасности обрушения. Техническое состояние оценивается, как аварийное.

Стены. Имеются повреждения и деформации в строительных конструкциях, свидетельствующие об исчерпании несущей способности и опасности обрушения. Трещины, ослабление кладки. Трещины вдоль арматуры, следы ржавчины на поверхности бетона. Трещины силового характера в стенах и перекрытиях монолитных конструкций. Массовые разрушения. Техническое состояние оценивается, как аварийное.

Кровля. Отслоение покрытия от основания, разрывы. Техническое состояние оценивается как аварийное.

В здании присутствуют металлические конструкции, инженерные коммуникации – объем представлен в приложении В.

## 3. ВЫВОДЫ И РЕКОМЕНДАЦИИ

На основании проведенного визуального обследования Корпуса 4017/2 производства РУ прилегающей к нему территории, возможно сделать следующие выводы:

1. Техническое состояние строительных конструкций обследуемого здания отнесено к следующей категории: аварийное.

Таким образом, в проектной документации на проведение демонтажных работ, можно сделать выводы и разработать рекомендации по безопасным методам производства работ.

2. План земельного участка, с нанесением границ и местоположением обследуемого здания, представлен на листе «Схема расположения объекта» (5/2020ЕИ-ОЗС1.2.157-Г.3) настоящего тома.

3. В результате обмерных работ посчитаны объемы демонтажных работ, которые

|              |  |
|--------------|--|
| Взам. инв. № |  |
| Подп. и дата |  |
| Инв. № подл. |  |

|      |         |      |       |         |      |                        |  |  |  |      |
|------|---------|------|-------|---------|------|------------------------|--|--|--|------|
|      |         |      |       |         |      |                        |  |  |  | Лист |
|      |         |      |       |         |      |                        |  |  |  | 2    |
| Изм. | Кол.уч. | Лист | №док. | Подпись | Дата | 5/2020ЕИ-ОЗС1.2.157-ТЧ |  |  |  |      |

приведены в Приложении В настоящего тома.

4. Общие представления об обследуемых зданиях и сооружениях отражены в Приложении А настоящего тома.

#### 4. ЗАКЛЮЧЕНИЕ

На основании анализа результатов обследования проведение ремонтно-восстановительных работ здания нецелесообразно.

Здание дальнейшей эксплуатации не подлежит.

Использование строительных конструкций в других целях недопустимо.

|              |              |              |                        |         |      |  |  |  |      |
|--------------|--------------|--------------|------------------------|---------|------|--|--|--|------|
| Инв. № подл. | Подп. и дата | Взам. инв. № |                        |         |      |  |  |  | Лист |
|              |              |              | 5/2020ЕИ-ОЗС1.2.157-ТЧ |         |      |  |  |  |      |
| Изм.         | Кол.уч.      | Лист         | №док.                  | Подпись | Дата |  |  |  |      |

## ПРИЛОЖЕНИЕ А. МАТЕРИАЛЫ ФОТОФИКСАЦИИ

Общий вид обследуемых зданий и сооружений отражен в материалах фотофиксации



|              |              |              |
|--------------|--------------|--------------|
| Инв. № подл. | Подп. и дата | Взам. инв. № |
|              |              |              |

|      |         |      |       |         |      |
|------|---------|------|-------|---------|------|
|      |         |      |       |         |      |
| Изм. | Кол.уч. | Лист | №док. | Подпись | Дата |

5/2020ЕИ-ОЗС1.2.157-ТП

Лист

1



|              |              |              |
|--------------|--------------|--------------|
| Инв. № подл. | Подп. и дата | Взам. инв. № |
|              |              |              |

|      |         |      |       |         |      |
|------|---------|------|-------|---------|------|
|      |         |      |       |         |      |
| Изм. | Кол.уч. | Лист | №док. | Подпись | Дата |

5/2020ЕИ-ОЗС1.2.157-ТП

Лист

2



|              |              |              |
|--------------|--------------|--------------|
| Инв. № подл. | Подп. и дата | Взам. инв. № |
|              |              |              |

|      |         |      |       |         |      |
|------|---------|------|-------|---------|------|
|      |         |      |       |         |      |
| Изм. | Кол.уч. | Лист | №док. | Подпись | Дата |

5/2020ЕИ-ОЗС1.2.157-ТП

Лист

3



|              |              |              |
|--------------|--------------|--------------|
| Инв. № подл. | Подп. и дата | Взам. инв. № |
|              |              |              |

|      |         |      |       |         |      |
|------|---------|------|-------|---------|------|
|      |         |      |       |         |      |
| Изм. | Кол.уч. | Лист | №док. | Подпись | Дата |

5/2020ЕИ-ОЗС1.2.157-ТП

Лист

4



|              |              |              |
|--------------|--------------|--------------|
| Инв. № подл. | Подп. и дата | Взам. инв. № |
|              |              |              |

|      |         |      |       |         |      |
|------|---------|------|-------|---------|------|
|      |         |      |       |         |      |
| Изм. | Кол.уч. | Лист | №док. | Подпись | Дата |

5/2020ЕИ-ОЗС1.2.157-ТП

Лист

5





|              |              |              |
|--------------|--------------|--------------|
| Инв. № подл. | Подп. и дата | Взам. инв. № |
|              |              |              |

|      |         |      |       |         |      |
|------|---------|------|-------|---------|------|
|      |         |      |       |         |      |
| Изм. | Кол.уч. | Лист | №док. | Подпись | Дата |

5/2020ЕИ-ОЗС1.2.157-ТП

Лист

6



|              |              |              |
|--------------|--------------|--------------|
| Инв. № подл. | Подп. и дата | Взам. инв. № |
|              |              |              |

|      |         |      |        |         |      |
|------|---------|------|--------|---------|------|
|      |         |      |        |         |      |
| Изм. | Кол.уч. | Лист | № док. | Подпись | Дата |

5/2020ЕИ-ОЗС1.2.157-ТП

Лист

7



52.777384964920955N 103.60198562774009E

|              |              |              |
|--------------|--------------|--------------|
| Инв. № подл. | Подп. и дата | Взам. инв. № |
|              |              |              |

|      |         |      |       |         |      |
|------|---------|------|-------|---------|------|
|      |         |      |       |         |      |
| Изм. | Кол.уч. | Лист | №док. | Подпись | Дата |

5/2020ЕИ-ОЗС1.2.157-ТП

|      |
|------|
| Лист |
| 8    |



52.77726669680566N 103.60201308363423E



52.777249191898434N 103.6021165167505E

|              |              |              |
|--------------|--------------|--------------|
| Инв. № подл. | Подп. и дата | Взам. инв. № |
|              |              |              |

|      |         |      |       |         |      |
|------|---------|------|-------|---------|------|
| Изм. | Кол.уч. | Лист | №док. | Подпись | Дата |
|      |         |      |       |         |      |

5/2020ЕИ-ОЗС1.2.157-ТП

Лист

9



|              |              |              |
|--------------|--------------|--------------|
| Инв. № подл. | Подп. и дата | Взам. инв. № |
|              |              |              |

|      |         |      |        |         |      |
|------|---------|------|--------|---------|------|
|      |         |      |        |         |      |
| Изм. | Кол.уч. | Лист | № док. | Подпись | Дата |

5/2020ЕИ-ОЗС1.2.157-ТП

Лист

10



52.776821157161926N 103.6026687357107E



52.776866299466754N 103.60330315488845E

|              |              |              |
|--------------|--------------|--------------|
| Инв. № подл. | Подп. и дата | Взам. инв. № |
|              |              |              |

|      |         |      |       |         |      |
|------|---------|------|-------|---------|------|
|      |         |      |       |         |      |
| Изм. | Кол.уч. | Лист | №док. | Подпись | Дата |

5/2020ЕИ-ОЗС1.2.157-ТП

Лист

11

## ПОЭТАЖНЫЕ ФОТОГРАФИИ



1 этаж



1 этаж

|              |              |              |
|--------------|--------------|--------------|
| Инв. № подл. | Подп. и дата | Взам. инв. № |
|              |              |              |

|      |         |      |       |         |      |
|------|---------|------|-------|---------|------|
|      |         |      |       |         |      |
| Изм. | Кол.уч. | Лист | №док. | Подпись | Дата |

5/2020ЕИ-ОЗС1.2.157-ТП

Лист

12



1 этаж

|              |              |              |       |         |      |    |                        |      |
|--------------|--------------|--------------|-------|---------|------|----|------------------------|------|
| Инв. № подл. | Подп. и дата | Взам. инв. № |       |         |      |    | 5/2020ЕИ-ОЗС1.2.157-ТП | Лист |
|              |              |              |       |         |      | 13 |                        |      |
| Изм.         | Кол.уч.      | Лист         | №док. | Подпись | Дата |    |                        |      |





1 этаж

|              |              |              |
|--------------|--------------|--------------|
| Инв. № подл. | Подп. и дата | Взам. инв. № |
|              |              |              |

|      |        |      |       |         |      |
|------|--------|------|-------|---------|------|
|      |        |      |       |         |      |
| Изм. | Кол.уч | Лист | №док. | Подпись | Дата |

5/2020ЕИ-ОЗС1.2.157-ТП

Лист

14



1 этаж

|              |              |              |
|--------------|--------------|--------------|
| Инв. № подл. | Подп. и дата | Взам. инв. № |
|              |              |              |

|      |        |      |        |         |      |
|------|--------|------|--------|---------|------|
|      |        |      |        |         |      |
| Изм. | Кол.уч | Лист | № док. | Подпись | Дата |

5/2020ЕИ-ОЗС1.2.157-ТП

Лист

15



1 этаж

|              |              |              |
|--------------|--------------|--------------|
| Инв. № подл. | Подп. и дата | Взам. инв. № |
|              |              |              |

|      |        |      |        |         |      |
|------|--------|------|--------|---------|------|
|      |        |      |        |         |      |
| Изм. | Кол.уч | Лист | № док. | Подпись | Дата |

5/2020ЕИ-ОЗС1.2.157-ТП

Лист

16



1 этаж



1 этаж

|              |              |              |
|--------------|--------------|--------------|
| Инв. № подл. | Подп. и дата | Взам. инв. № |
|              |              |              |

|      |        |      |        |         |      |
|------|--------|------|--------|---------|------|
|      |        |      |        |         |      |
| Изм. | Кол.уч | Лист | № док. | Подпись | Дата |

5/2020ЕИ-ОЗС1.2.157-ТП

Лист

17



1 этаж

|              |              |              |       |         |      |  |                        |      |
|--------------|--------------|--------------|-------|---------|------|--|------------------------|------|
| Инв. № подл. | Подп. и дата | Взам. инв. № |       |         |      |  | 5/2020ЕИ-ОЗС1.2.157-ТП | Лист |
|              |              |              |       |         |      |  |                        | 18   |
| Изм.         | Кол.уч       | Лист         | №док. | Подпись | Дата |  |                        |      |



1 этаж

|              |              |              |
|--------------|--------------|--------------|
| Инв. № подл. | Подп. и дата | Взам. инв. № |
|              |              |              |

|      |        |      |        |         |      |
|------|--------|------|--------|---------|------|
|      |        |      |        |         |      |
| Изм. | Кол.уч | Лист | № док. | Подпись | Дата |

5/2020ЕИ-ОЗС1.2.157-ТП

Лист

19



1 этаж

|              |              |              |
|--------------|--------------|--------------|
| Инв. № подл. | Подп. и дата | Взам. инв. № |
|              |              |              |

|      |        |      |        |         |      |
|------|--------|------|--------|---------|------|
|      |        |      |        |         |      |
| Изм. | Кол.уч | Лист | № док. | Подпись | Дата |

5/2020ЕИ-ОЗС1.2.157-ТП

Лист

20



1 этаж



1 этаж

|              |              |              |
|--------------|--------------|--------------|
| Инв. № подл. | Подп. и дата | Взам. инв. № |
|              |              |              |

|      |        |      |       |         |      |
|------|--------|------|-------|---------|------|
|      |        |      |       |         |      |
| Изм. | Кол.уч | Лист | №док. | Подпись | Дата |

5/2020ЕИ-ОЗС1.2.157-ТП

Лист

21





1 этаж



1 этаж

|              |              |              |
|--------------|--------------|--------------|
| Инв. № подл. | Подп. и дата | Взам. инв. № |
|              |              |              |

|      |        |      |        |         |      |
|------|--------|------|--------|---------|------|
|      |        |      |        |         |      |
| Изм. | Кол.уч | Лист | № док. | Подпись | Дата |

5/2020ЕИ-ОЗС1.2.157-ТП

Лист

22



1 этаж

|              |              |              |
|--------------|--------------|--------------|
| Инв. № подл. | Подп. и дата | Взам. инв. № |
|              |              |              |

|      |        |      |        |         |      |
|------|--------|------|--------|---------|------|
|      |        |      |        |         |      |
| Изм. | Кол.уч | Лист | № док. | Подпись | Дата |

5/2020ЕИ-ОЗС1.2.157-ТП

Лист

23



1 этаж

|              |              |              |        |         |      |  |                        |      |
|--------------|--------------|--------------|--------|---------|------|--|------------------------|------|
| Инв. № подл. | Подп. и дата | Взам. инв. № |        |         |      |  | 5/2020ЕИ-ОЗС1.2.157-ТП | Лист |
|              |              |              |        |         |      |  |                        | 24   |
| Изм.         | Кол.уч       | Лист         | № док. | Подпись | Дата |  |                        |      |

## ПРИЛОЖЕНИЕ Б. ВЫПИСКА ИЗ ЕГРН

Финанс Федерального государственного бюджетного учреждения "Федеральная кадастровая палата Федеральной службы государственной регистрации, кадастра и картографии" по Иркутской области  
полное наименование органа регистрации прав

Выписка из Единого государственного реестра недвижимости об объекте недвижимости

Сведения о характеристиках объекта недвижимости

На основании запроса от 04.02.2021, поступившего на рассмотрение 04.02.2021, сообщаем, что согласно записям Единого государственного реестра недвижимости:

Рядов 1 Лист 1

| Земельный участок<br>вид объекта недвижимости  |  |                   |                           |
|--|--|-------------------|---------------------------|
| Лист № 1 раздела 1   | Всего листов раздела 1: 7  | Всего разделов: 8 | Всего листов выписки: 357 |
| 6 февраля 2021г. № КУВИ-002/2021-8272615   |  |                   |                           |
| Кадастровый номер:   | 38.31.000003.64  |                   |                           |
| Номер кадастрового квартала:   | 38.31.000003   |                   |                           |
| Дата присвоения кадастрового номера:   | 16.10.2003   |                   |                           |
| Ранее присвоенный государственный учетный номер:   | Кадастровый номер 38.31.000003.0064  |                   |                           |
| Местоположение:  | Иркутская обл., г. Усолье-Сибирское, в 100 метрах на северо-восток от Прибайкальской автодороги (М-53) в юго-западной примыкающей к зданию заводоуправления ОАО "Усольехимпром"  |                   |                           |
| Площадь:   | 779974 +/- 0   |                   |                           |
| Кадастровая стоимость, руб.:   | 459524669.04   |                   |                           |
| Кадастровые номера расположенных в пределах земельного участка объектов недвижимости:                        | 38.31.000000.777, 38.31.000003.253, 38.31.000003.551, 38.31.000003.552, 38.31.000003.553, 38.31.000003.554, 38.31.000003.620, 38.31.000003.622, 38.31.000003.629, 38.31.000003.665, 38.31.000003.693, 38.31.000003.694, 38.31.000003.695, 38.31.000003.696, 38.31.000003.698, 38.31.000003.1177, 38.31.000003.1181, 38.31.000003.338, 38.31.000000.524, 38.31.000003.410, 38.31.000003.461, 38.31.000003.468, 38.31.000003.413, 38.31.000003.414, 38.31.000003.415, 38.31.000003.308, 38.31.000003.412, 38.31.000000.1460, 38.31.000003.1198, 38.31.000003.1212, 38.31.000003.1209, 38.31.000003.1208, 38.31.000003.1204, 38.31.000003.1211, 38.31.000003.684, 38.31.000000.1461, 38.31.000000.1462, 38.31.000000.1463, 38.31.000000.516, 38.31.000003.322, 38.31.000003.321 |                   |                           |
| Кадастровые номера объектов недвижимости, из которых образован объект недвижимости:                          | данные отсутствуют   |                   |                           |
| Кадастровые номера образованных объектов недвижимости:   | 38.31.000003.676, 38.31.000003.677, 38.31.000003.678, 38.31.000003.679, 38.31.000003.680, 38.31.000003.1196, 38.31.000003.1197   |                   |                           |
| Категория земель:  | Земли населенных пунктов   |                   |                           |
| Виды разрешенного использования:   | для размещения, эксплуатации и строительства объектов химического производства; для размещения промышленных объектов   |                   |                           |
| Сведения о кадастровом инженере:   | данные отсутствуют   |                   |                           |
| Сведения о лесах, водных объектах и об иных природных объектах, расположенных в пределах земельного участка: | данные отсутствуют   |                   |                           |

| полное наименование должности | подпись | инициалы, фамилия |
|-------------------------------|---------|-------------------|
|                               | М.П.    |                   |

| Инв. № подл. | Подп. и дата | Взам. инв. № |
|--------------|--------------|--------------|
|              |              |              |

| Изм. | Кол.уч. | Лист | №док. | Подпись | Дата |
|------|---------|------|-------|---------|------|
|      |         |      |       |         |      |

5/2020ЕИ-ОЗС1.2.157-ТП

Лист

25





| Земельный участок<br>вид объекта недвижимости |                           |   |                           |
|---|---------------------------|---|---------------------------|
| Лист № 6 раздела 1                            | Всего листов раздела 1: 7 | Всего разделов: 8   | Всего листов выписки: 357 |
| 6 февраля 2021г. № КУВИ-002/2021-8272615      |                           |   |                           |
| Кадастровый номер:                            |                           | 38-31-000003-64   |                           |
|   |                           | документа-основания: постановление мэра г. Усолье-Сибирское от 16.09.2003 № 2113, вид ограничения (обременения): прочие ограничения прав и обременения объекта недвижимости, реквизиты документа-основания: постановление мэра г. Усолье-Сибирское от 16.09.2003 № 2113, вид ограничения (обременения): прочие ограничения прав и обременения объекта недвижимости, реквизиты документа-основания: постановление мэра г. Усолье-Сибирское от 16.09.2003 № 2113, вид ограничения (обременения): прочие ограничения прав и обременения объекта недвижимости, реквизиты документа-основания: постановление мэра г. Усолье-Сибирское от 16.09.2003 № 2113, вид ограничения (обременения): прочие ограничения прав и обременения объекта недвижимости, реквизиты документа-основания: постановление мэра г. Усолье-Сибирское от 16.09.2003 № 2113, вид ограничения (обременения): прочие ограничения прав и обременения объекта недвижимости, реквизиты документа-основания: постановление мэра г. Усолье-Сибирское от 16.09.2003 № 2113, вид ограничения (обременения): прочие ограничения прав и обременения объекта недвижимости, реквизиты документа-основания: постановление мэра г. Усолье-Сибирское от 16.09.2003 № 2113, вид ограничения (обременения): прочие ограничения прав и обременения объекта недвижимости, реквизиты документа-основания: постановление мэра г. Усолье-Сибирское от 16.09.2003 № 2113, вид ограничения (обременения): прочие ограничения прав и обременения объекта недвижимости, реквизиты документа-основания: постановление мэра г. Усолье-Сибирское от 16.09.2003 № 2113, вид ограничения (обременения): прочие ограничения прав и обременения объекта недвижимости, реквизиты документа-основания: постановление мэра г. Усолье-Сибирское от 16.09.2003 № 2113, вид ограничения (обременения): прочие ограничения прав и обременения объекта недвижимости, реквизиты документа-основания: постановление мэра г. Усолье-Сибирское от 16.09.2003 № 2113, вид ограничения (обременения): прочие ограничения прав и обременения объекта недвижимости, реквизиты документа-основания: постановление мэра г. Усолье-Сибирское от 16.09.2003 № 2113, вид ограничения (обременения): прочие ограничения прав и обременения объекта недвижимости, реквизиты документа-основания: постановление мэра г. Усолье-Сибирское от 16.09.2003 № 2113, вид ограничения (обременения): прочие ограничения прав и обременения объекта недвижимости, реквизиты документа-основания: постановление мэра г. Усолье-Сибирское от 16.09.2003 № 2113, вид ограничения (обременения): прочие ограничения прав на земельный участок, предусмотренные статьями 56, 56.1 Земельного кодекса Российской Федерации, срок действия: с 20.04.2015; реквизиты документа-основания: решение об установлении границы охранный зоны от 03.07.2014 № 8 22-19029/68 выдан: Енисейское управление Федеральной службы по экологическому, технологическому и атомному надзору (Ростехнадзор), вид ограничения (обременения): ограничения прав на земельный участок, предусмотренные статьями 56, 56.1 Земельного кодекса Российской Федерации, срок действия: с 24.04.2015; реквизиты документа-основания: приказ об определении границ охранных зон от 15.08.2012 № 249 выдан: ОАО "ИЭСК", вид ограничения (обременения): ограничения прав на земельный участок, предусмотренные статьями 56, 56.1 Земельного кодекса Российской Федерации, срок действия: с 18.04.2018; реквизиты документа-основания: приказ Об установлении |                           |
| полное наименование должности                 |                           | подпись   | инициалы, фамилия         |
|   |                           | М.П.  |                           |

| Земельный участок<br>вид объекта недвижимости |                           |   |                           |
|---|---------------------------|---|---------------------------|
| Лист № 7 раздела 1                            | Всего листов раздела 1: 7 | Всего разделов: 8   | Всего листов выписки: 357 |
| 6 февраля 2021г. № КУВИ-002/2021-8272615      |                           |   |                           |
| Кадастровый номер:                            |                           | 38-31-000003-64   |                           |
|   |                           | охранных зон от 10.04.2018 № 175 выдан: Иркутское публичное акционерное общество энергетик и электрификации (ПАО "Иркутскэнерго"), вид ограничения (обременения): ограничения прав на земельный участок, предусмотренные статьями 56, 56.1 Земельного кодекса Российской Федерации, срок действия: с 16.05.2019; реквизиты документа-основания: доверенность от 05.03.2019 № 6/н; карта (план) объекта землеустройства от 21.01.2019 № 6/н. Граница земельного участка пересекает границы земельных участков (земельного участка) с кадастровыми номерами (кадастровым номером) 38-31-000003-676, 38-31-000003-677, 38-31-000003-678, 38-31-000003-679, 38-31-000003-680. |                           |
| Получатель выписки:                           |                           | Горошкин мэр города Максим, действующий от имени заявителя - Администрация города Усолье-Сибирское  |                           |
| полное наименование должности                 |                           | подпись   | инициалы, фамилия         |
|   |                           | М.П.  |                           |

|              |              |              |
|--------------|--------------|--------------|
| Инв. № подл. | Подп. и дата | Взам. инв. № |
|              |              |              |

|                               |  |         |                   |
|-------------------------------|--|---------|-------------------|
| полное наименование должности |  | подпись | инициалы, фамилия |
|                               |  | М.П.    |                   |

|      |         |      |        |         |      |                        |      |
|------|---------|------|--------|---------|------|------------------------|------|
| Изм. | Кол.уч. | Лист | № док. | Подпись | Дата | 5/2020ЕИ-ОЗС1.2.157-ТП | Лист |
|      |         |      |        |         |      |                        | 28   |

## Выписка из Единого государственного реестра недвижимости об объекте недвижимости

## Сведения о зарегистрированных правах

| Земельный участок                         |  |   |  |
|---|--|---|--|
| вид объекта недвижимости                  |  |   |  |
| Лист № 1 раздела 2                        | Всего листов раздела 2: 3  | Всего разделов: 8   | Всего листов выписки: 357  |
| 6 февраля 2021 г. № КУВИ-002/2021-8272615 |  |   |  |
| Кадастровый номер:                        |  | 38:31:000003:64   |  |
| 1   | Правообладатель (правообладатели):   | 1.1   | Муниципальное образование "город Усолы-Сибирское"                      |
| 2   | Вид, номер, дата и время государственной регистрации права:  | 2.1   | Собственность<br>38:31:000003:64-38/115/2020-23<br>12.10.2020 12:22:53 |
| 3   | Сведения об осуществлении государственной регистрации сделки, права без необходимого в силу закона согласия третьего лица, органа: | 3.1   | данные отсутствуют   |
| 4   | Ограничение прав и обременение объекта недвижимости:   | не зарегистрировано   |  |
| 4   | Ограничение прав и обременение объекта недвижимости:   |   |  |
| 4.1                                       | вид:   | Аренда  |  |
|   | дата государственной регистрации:  | 12.10.2020 12:22:53   |  |
|   | номер государственной регистрации:   | 38:31:000003:64-38/115/2020-24  |  |
|   | срок, на который установлено ограничение прав и обременение объекта недвижимости:  | Срок действия с 14.11.2003 по 16.09.2052  |  |
|   | лицо, в пользу которого установлено ограничение прав и обременение объекта недвижимости:   | ОБЩЕСТВО С ОГРАНИЧЕННОЙ ОТВЕТСТВЕННОСТЬЮ "УСОЛЫХИМПРОМ", ИНН: 3819013576, ОГРН: 1033802144750 |  |

|                               |         |                   |
|-------------------------------|---------|-------------------|
| полное наименование должности | подпись | инициалы, фамилия |
|                               | М.П.    |                   |

| Земельный участок                         |   |  |                           |
|---|---|--|---------------------------|
| вид объекта недвижимости                  |   |  |                           |
| Лист № 2 раздела 2                        | Всего листов раздела 2: 3   | Всего разделов: 8  | Всего листов выписки: 357 |
| 6 февраля 2021 г. № КУВИ-002/2021-8272615 |   |  |                           |
| Кадастровый номер:                        |   | 38:31:000003:64  |                           |
|   | основание государственной регистрации:  | Соглашение № 583 от 07.09.2007 о передаче на Российскую Федерацию прав и обязанностей по договору аренды земельного участка от 28.10.2003 г. № 2036 от 07.09.2007<br>Дополнительное соглашение от 12.07.2010 г. к договору аренды земельного участка от 28.10.2003 г. № 2036 и соглашению к нему от 07.09.2007 г. № 583 от 12.07.2010<br>Дополнительное соглашение №583/2 от 31.05.2012 к договору аренды от 28.10.2003 г. №2036 (договоры переадресации от 01.04.2004 №КУ-35001/53 и от 11.02.2005 №В-35021/49, соглашение от 07.09.2007 №583, доп. соглашения от 12.06.2010 №1, 31.12.2010 №583/1) от 31.05.2012<br>Договор переадресации от 11.02.2005 № В-35021/49<br>Договор переадресации от 01.04.2004 № КУ-35001/53<br>Договор аренды земельного участка от 28.10.2003 № 2036<br>Распоряжение Территориального управления Федерального агентства по управлению государственным имуществом в Иркутской области от 14.09.2020 № 38/178-п<br>Распоряжение Министерства имущественных отношений Иркутской области от 07.10.2020 № 1423/4 |                           |
|   | сведения об осуществлении государственной регистрации сделки, права, ограничения права без необходимого в силу закона согласия третьего лица, органа: | данные отсутствуют   |                           |
|   | сведения об управляющем залоге и о договоре управления залогом, если такой договор заключен для управления ипотекой:                                  | данные отсутствуют   |                           |
| 5   | Договоры участия в долевом строительстве:   | не зарегистрировано  |                           |
| 6   | Заявленные в судебном порядке права требования:   | данные отсутствуют   |                           |
| 7   | Сведения о возмещении в отношении зарегистрированного права:  | данные отсутствуют   |                           |
| 8   | Сведения о наличии решения об изъятии объекта недвижимости для государственных и муниципальных нужд:  | данные отсутствуют   |                           |
| 9   | Сведения о невозможности государственной регистрации без личного участия правообладателя или его законного представителя:                             | данные отсутствуют   |                           |

|                               |         |                   |
|-------------------------------|---------|-------------------|
| полное наименование должности | подпись | инициалы, фамилия |
|                               | М.П.    |                   |

|              |              |              |  |
|--------------|--------------|--------------|--|
| Инв. № подл. | Подп. и дата | Взам. инв. № |  |
|              |              |              |  |

|      |         |      |       |         |      |                        |      |
|------|---------|------|-------|---------|------|------------------------|------|
| Изм. | Кол.уч. | Лист | №док. | Подпись | Дата | 5/2020ЕИ-ОЗС1.2.157-ТП | Лист |
|      |         |      |       |         |      |                        | 29   |



Лист 10

| Земельный участок<br>вид объекта недвижимости |  |   |                           |
|---|--|---|---------------------------|
| Лист № 3 раздела 2                            | Всего листов раздела 2: 3  | Всего разделов: 8   | Всего листов выписки: 357 |
| 6 февраля 2021 г. № КУВИ-002/2021-8272615     |  |   |                           |
| Кадастровый номер:                            |  | 38-31-000003-64   |                           |
| 10  | Правопритязания и сведения о наличии поступивших, но не рассмотренных заявлений о проведении государственной регистрации права (перехода, прекращения права), ограничения права или обременения объекта недвижимости, сделки в отношении объекта недвижимости: | Представлены документы на государственную регистрацию. Регистрация ограничений прав на объект недвижимости и обременений объекта недвижимости |                           |
| 11  | Сведения о невозможности государственной регистрации перехода, прекращения, ограничения права на земельный участок из земель сельскохозяйственного назначения:   | данные отсутствуют  |                           |

|                               |         |                   |
|-------------------------------|---------|-------------------|
| ПОЛНОЕ НАИМЕНОВАНИЕ ДОЛЖНОСТИ | ПОДПИСЬ | ИНИЦИАЛЫ, ФАМИЛИЯ |
|                               | М.П.    |                   |

| Инв. № подл. | Подп. и дата | Взам. инв. № |       |         |      |  |  |                        | Лист |
|--------------|--------------|--------------|-------|---------|------|--|--|------------------------|------|
|              |              |              |       |         |      |  |  |                        | 30   |
|              |              |              |       |         |      |  |  | 5/2020ЕИ-ОЗС1.2.157-ТП |      |
| Изм.         | Кол.уч.      | Лист         | №док. | Подпись | Дата |  |  |                        |      |

Выписка из Единого государственного реестра недвижимости об объекте недвижимости  
Описание местоположения земельного участка

|  |                           |                   |                           |
|--|---------------------------|-------------------|---------------------------|
| Земельный участок                        |                           |                   |                           |
| вид объекта недвижимости                 |                           |                   |                           |
| Лист № 1 раздела 3                       | Всего листов раздела 3: 5 | Всего разделов: 8 | Всего листов выписки: 357 |
| 6 февраля 2021г. № КУВН-002/2021-8272615 |                           |                   |                           |
| Кадастровый номер:                       |                           | 38:31:000003:64   |                           |

План (чертеж, схема) земельного участка

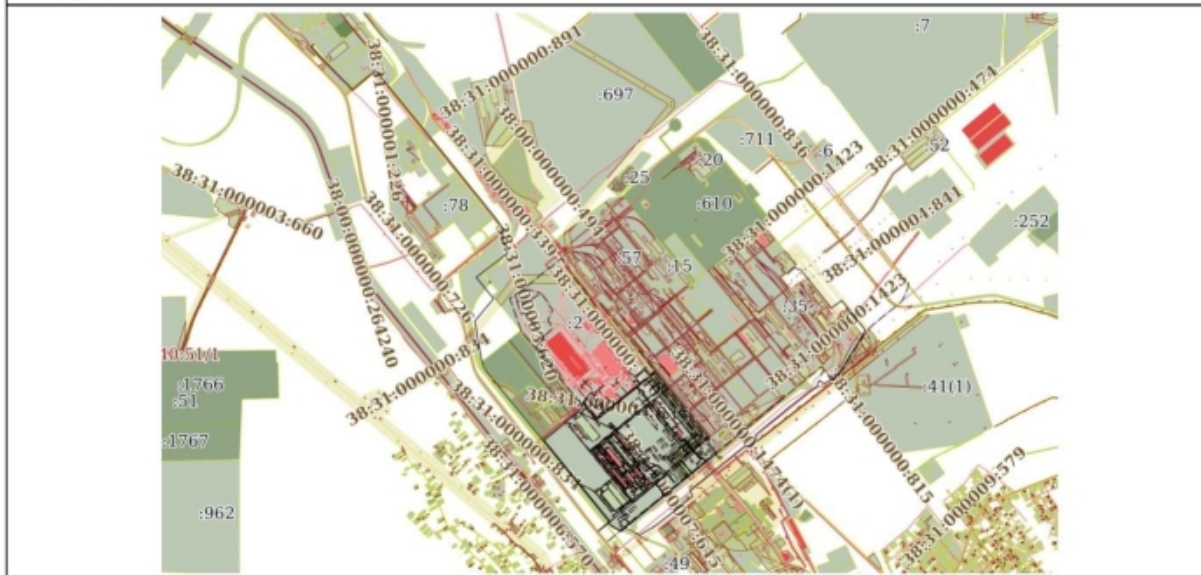

Масштаб 1:9000      условные обозначения

|                               |         |                   |
|-------------------------------|---------|-------------------|
| полное наименование должности | подпись | инициалы, фамилия |
|                               | МП      |                   |

|              |              |              |
|--------------|--------------|--------------|
| Инв. № подл. | Подп. и дата | Взам. инв. № |
|              |              |              |

|      |         |      |       |         |      |                        |      |
|------|---------|------|-------|---------|------|------------------------|------|
|      |         |      |       |         |      | 5/2020ЕИ-ОЗС1.2.157-ТП | Лист |
| Изм. | Кол.уч. | Лист | №док. | Подпись | Дата |                        | 31   |

## ПРИЛОЖЕНИЕ В. ОБЪЕМЫ ДЕМОНТАЖНЫХ РАБОТ

Объемы демонтажных работ посчитаны по результатам обмерных работ, проводимых в рамках обследования, и приведены в таблице 1.

**Таблица 1 – Объемы строительных конструкций и материалов, подлежащих демонтажу**

| № п/п                                | Наименование работ   | Ед. изм.          | Количество           | Примечание         | Формула расчета   |
|--------------------------------------|--|-------------------|----------------------|--------------------|---|
| <b>Корпус 4017/2 производства РУ</b> |  |                   |                      |                    |   |
| 1                                    | Разборка железобетонных фундаментов с вывозом на площадку хранения/переработки на расстояние до 10 км  | м <sup>3</sup> /т | 4344,63/<br>10861,58 |                    | П1:72,64x227,94x0,2=3311,51<br>Фл1:72,14x0,5x0,4x2=28,86<br>Фл2:227,44x0,5x0,4x2=90,98<br>ФМ1:1,7x1x1,3x103+1,7x0,5x0,4x102=260,1<br>ФМ2:2,7x0,8x1,4x216=653,18<br>3311,51+28,86+90,98+260,1+653,18=4344,63<br>4344,63x2,5=10861,58 |
| 2                                    | Разборка надземной части без сохранения годных материалов: железобетонных зданий до 3-х этажей с вывозом на площадку хранения/переработки на расстояние до 10 км | м <sup>3</sup> /т | 166440/76562         |                    | 228,0x73,0x10,0=166440<br>166440x0,46=76562   |
| 3                                    | Разборка металлического воздуховода прямоугольного 400x400/0,4 мм с вывозом на вторчермет на расстоянии до 10 км   | п.м./т            | 15/0,075             | 1 п.м.-<br>5,04 кг | 15x0,005=0,075  |
| 4                                    | Разборка труб воздуховода из оцинкованной стали 300/0,4 мм с вывозом на вторчермет на расстоянии до 10 км  | п.м./т            | 146/0,43             | 1 п.м.-<br>2,97 кг | 146x0,00297=0,43  |
| 5                                    | Разборка труб воздуховода из оцинкованной стали 400/0,4 мм с вывозом на вторчермет на расстоянии до 10 км  | п.м./т            | 98/0,39              | 1 п.м.-<br>3,96 кг | 98x0,00396=0,39   |
| 6                                    | Разборка труб воздуховода из оцинкованной стали 500/0,4 мм с вывозом на вторчермет на расстоянии до 10 км  | п.м./т            | 18/0,09              | 1 п.м.-<br>4,95 кг | 18x0,00495=0,09   |

|              |  |
|--------------|--|
| Взам. инв. № |  |
| Подп. и дата |  |
| Инв. № подл. |  |

|      |        |      |       |         |       |
|------|--------|------|-------|---------|-------|
| 2    | -      | Изм. | 33-23 |         | 08.23 |
| Изм. | Кол.уч | Лист | №док. | Подпись | Дата  |

5/2020ЕИ-ОЗС1.2.157-ТП

Лист

32

|    |   |                   |          |                             |  |
|----|---|-------------------|----------|-----------------------------|--|
| 7  | Разборка труб воздуховода из оцинкованной стали 1000/0,4 мм с вывозом на вторчермет на расстоянии до 10 км    | п.м./т            | 70/0,69  | 1 п.м.-<br>9,9 кг           | 70x0,0099=0,69   |
| 8  | Разборка труб воздуховода из оцинкованной стали 200/0,4 мм с вывозом на вторчермет на расстоянии до 10 км     | п.м./т            | 6/0,012  | 1 п.м.-<br>1,98 кг          | 6x0,00198=0,012  |
| 9  | Разборка стальных труб 30/3 с вывозом на вторчермет на расстоянии до 10 км                                    | п.м./т            | 8/0,016  | 1 п.м.-<br>2,0 кг           | 8x0,002=0,016  |
| 10 | Разборка стальных труб 50/3 с вывозом на вторчермет на расстоянии до 10 км                                    | п.м./т            | 10/0,035 | 1 п.м.-<br>3,48 кг          | 10x0,0035=0,035  |
| 11 | Разборка стальных труб 80/3 с вывозом на вторчермет на расстоянии до 10 км                                    | п.м./т            | 25/0,14  | 1 п.м.-<br>5,7 кг           | 25x0,0057=0,14   |
| 12 | Разборка двутавра 60 с вывозом на вторчермет на расстоянии до 10 км   | п.м./т            | 60/6,48  | 1 п.м.-<br>108,0 кг         | 60x0,108=6,48  |
| 13 | Разборка двутавра 20 с вывозом на вторчермет на расстоянии до 10 км   | п.м./т            | 25/0,53  | 1 п.м.-<br>21,0 кг          | 25x0,021=0,53  |
| 14 | Разборка уголка 100x100 с вывозом на вторчермет на расстоянии до 10 км  | п.м./т            | 12/0,056 | 1 п.м.-<br>4,639 кг         | 12x0,0046=0,056  |
| 15 | Разборка уголка 50x50x3 с вывозом на вторчермет на расстоянии до 10 км  | п.м./т            | 20/0,046 | 1 п.м.-<br>2,32 кг          | 20x0,0023=0,046  |
| 16 | Разборка металлического профиля 50x50 с вывозом на вторчермет на расстоянии до 10 км                          | п.м./т            | 80/0,06  | 1 п.м.-<br>0,70 кг          | 80x0,0007=0,06   |
| 17 | Разборка металлических цистерн D 3,0 Н 3,0 м с вывозом на площадку хранения/переработки на расстояние до 10км | шт/т              | 1/0,33   |                             | 2x3,14x1,5x1,5+2x3,14x1,5x3=42,4<br>42,4x7,874/1000=0,33 |
| 18 | Разборка металлических шкафов с вывозом на вторчермет на расстоянии до 10 км                                  | м <sup>2</sup> /т | 84/1,99  | м <sup>2</sup> -23,55<br>кг | 84x0,02355=1,99  |

В таблице приведена ведомость объемов по демонтажу Корпуса 4017/2 производства РУ. Необходимость сноса или демонтажа тех, или иных, зданий и сооружений уточняется при разработке проектной документации.

|      |         |      |       |         |      |
|------|---------|------|-------|---------|------|
| Изм. | Кол.уч. | Лист | №док. | Подпись | Дата |
|      |         |      |       |         |      |

5/2020ЕИ-ОЗС1.2.157-ТП

Лист

33

## ПРИЛОЖЕНИЕ Д. ЗАКЛЮЧЕНИЕ ПО ОБСЛЕДОВАНИЮ ТЕХНИЧЕСКОГО СОСТОЯНИЯ ОБЪЕКТА

Заключение по обследованию технического состояния объекта приведено в таблице 1.

Таблица 1 – Заключение по обследованию технического состояния объекта

|     |   |   |
|-----|---|---|
| 1.  | Адрес объекта   | Иркутская обл., г. Усолье-Сибирское, в 100 метрах на северо-восток от Прибайкальской автодороги (М-53) с юго-западной примыкающий к зданию заводоуправления ОАО «Усольехимпром» |
| 2.  | Время проведения обследования   | 04.2021г., <b>08.2023г.</b>   |
| 3.  | Организация, проводившая обследование                                       | ООО «Автодорпроект»<br><b>ФГУП «ФЭО»</b>  |
| 4.  | Статус объекта (памятник архитектуры, исторический памятник и т.д.)         | -   |
| 5.  | Тип проекта объекта   | н/уст   |
| 6.  | Проектная организация, проектировавшая объект                               | н/уст   |
| 7.  | Строительная организация, возводившая объект                                | н/уст   |
| 8.  | Год возведения объекта  | н/уст   |
| 9.  | Год и характер выполнения последнего капитального ремонта или реконструкции | н/уст   |
| 10. | Собственник объекта   | Бесхозное недвижимое имущество  |
| 11. | Форма собственности объекта   | Бесхозное недвижимое имущество  |
| 12. | Конструктивный тип объекта  | Бескаркасный  |
| 13. | Число этажей  | 1   |
| 14. | Установленная категория технического состояния объекта                      | Аварийное   |

Материалы, обосновывающие выбор категории технического состояния объекта:

- фотографии объекта – представлены в Приложении А данного тома;
- описание окружающей местности – представлено в Главе 1 тома 5/2020-ОЗС1.1;
- описание общего состояния объекта по визуальному обследованию с указанием его морального износа – представлено в Главе 2 пояснительной записки данного тома;
- описание конструкций объекта, их характеристик и состояния – представлено в Главе 1 пояснительной записки данного тома;
- чертежи конструкций объекта с деталями и обмерами – представлены в графической части данного тома;
- ведомость объемов демонтажных работ – представлена в Приложении В данного тома;

|              |      |        |      |       |         |       |                        |      |
|--------------|------|--------|------|-------|---------|-------|------------------------|------|
| Инв. № подл. |      |        |      |       |         |       | 5/2020ЕИ-ОЗС1.2.157-ТП | Лист |
|              |      |        |      |       |         |       |                        | 34   |
|              | 2    | -      | Изм. | 33-23 |         | 08.23 |                        |      |
|              | Изм. | Кол.уч | Лист | №док. | Подпись | Дата  |                        |      |

- схема объекта – представлена в графической части данного тома;
- планы обмеров и фасады – представлены в графической части данного тома;
- геологические и гидрогеологические условия участка – представлены в Главе 1 тома 5/2020-ОЗС1.1;
- фотографии повреждений фасадов и конструкций – представлены в Приложении А данного тома;
- задание на выполнение инженерного обследования зданий и сооружений – представлено в Приложении А Тома 5/2020-ОЗС1.1.

|              |              |              |        |         |      |  |  |  |                        |      |
|--------------|--------------|--------------|--------|---------|------|--|--|--|------------------------|------|
| Инв. № подл. | Подп. и дата | Взам. инв. № |        |         |      |  |  |  | 5/2020ЕИ-ОЗС1.2.157-ТП | Лист |
|              |              |              |        |         |      |  |  |  |                        | 35   |
| Изм.         | Кол.уч.      | Лист         | Недок. | Подпись | Дата |  |  |  |                        |      |

## ПРИЛОЖЕНИЕ Е. ПАСПОРТ ЗДАНИЯ (СООРУЖЕНИЯ).

Паспорт здания (сооружения) приведен в таблице 1.

Таблица 1 – Паспорт здания (сооружения)

|     |   |   |
|-----|---|---|
| 1.  | Адрес объекта                                   | Иркутская обл., г. Усолье-Сибирское, в 100 метрах на северо-восток от Прибайкальской автодороги (М-53) с юго-западной примыкающий к зданию заводоуправления ОАО «Усольехимпром» |
| 2.  | Время составления паспорта                      | апрель 2021г.   |
| 3.  | Организация, составившая паспорт                | ООО «Автодорпроект»   |
| 4.  | Назначение объекта                              | Нежилое   |
| 5.  | Тип проекта объекта                             | н/уст   |
| 6.  | Число этажей объекта                            | 1   |
| 7.  | Наименование собственника объекта               | Бесхозное недвижимое имущество  |
| 8.  | Адрес собственника объекта                      | -   |
| 9.  | Степень ответственности объекта                 | 2   |
| 10. | Год ввода объекта в эксплуатацию                | н/уст   |
| 11. | Конструктивный тип объекта                      | Бескаркасный  |
| 12. | Форма объекта в плане                           | Прямоугольная   |
| 13. | Схема объекта                                   | См. графические приложения, Схема расположения объекта  |
| 14. | Год разработки проекта объекта                  | н/уст   |
| 15. | Наличие подвала, подземных этажей               | -   |
| 16. | Конфигурация объекта по высоте                  | Прямоугольная   |
| 17. | Ранее осуществлявшиеся реконструкции и усиления | н/уст   |
| 18. | Высота объекта                                  | 10,00 м   |
| 19. | Длина объекта                                   | 228,00 м  |
| 20. | Ширина объекта                                  | 73,00 м   |
| 21. | Строительный объем объекта                      | 166440 м <sup>3</sup>   |
| 22. | Несущие конструкции                             | -   |
| 23. | Стены   | Кирпичные, крупнопанельные, гипсолитовые  |
| 24. | Каркас  | -   |
| 25. | Конструкция перекрытий                          | Железобетонные  |
| 26. | Конструкция кровли                              | Рулонная  |
| 27. | Несущие конструкции покрытия                    | -   |
| 28. | Стеновые ограждения                             | -   |
| 29. | Перегородки                                     | -   |

|                |              |              |
|----------------|--------------|--------------|
| Инвар. № подл. | Подп. и дата | Взам. инв. № |
|                |              |              |

|      |        |      |        |         |      |                        |            |
|------|--------|------|--------|---------|------|------------------------|------------|
| Изм. | Кол.уч | Лист | № док. | Подпись | Дата | 5/2020ЕИ-ОЗС1.2.157-ТП | Лист<br>36 |
|------|--------|------|--------|---------|------|------------------------|------------|

|     |  |                  |
|-----|--|------------------|
| 30. | Фундаменты                               | Железобетонный   |
| 31. | Категория технического состояния объекта | Аварийная        |
| 32. | Фотографии объекта                       | См. Приложение А |

|              |              |              |      |         |      |        |                        |         |
|--------------|--------------|--------------|------|---------|------|--------|------------------------|---------|
| Инв. № подл. | Подп. и дата | Взам. инв. № |      |         |      |        | 5/2020ЕИ-ОЗС1.2.157-ТП | Лист    |
|              |              |              |      |         |      |        |                        | 37      |
|              |              |              | Изм. | Кол.уч. | Лист | Недок. |                        | Подпись |



Фасад по оси 1-3

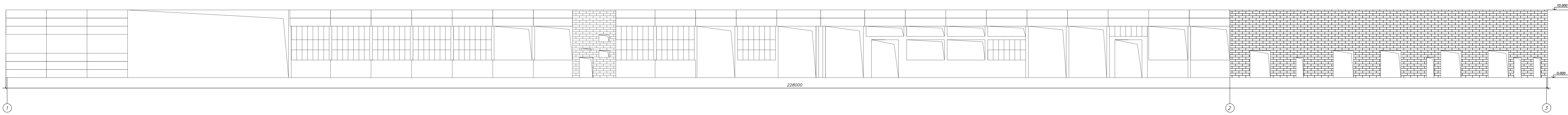

Фасад по оси 3-1

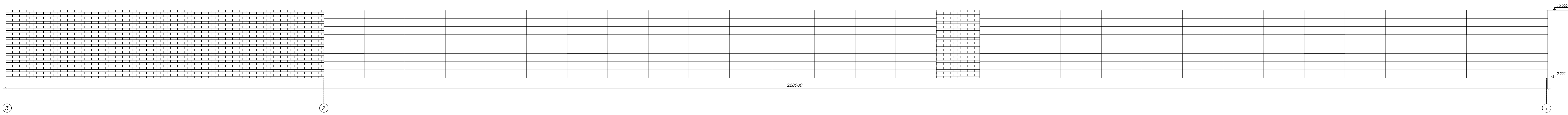

Фасад по оси А-Б

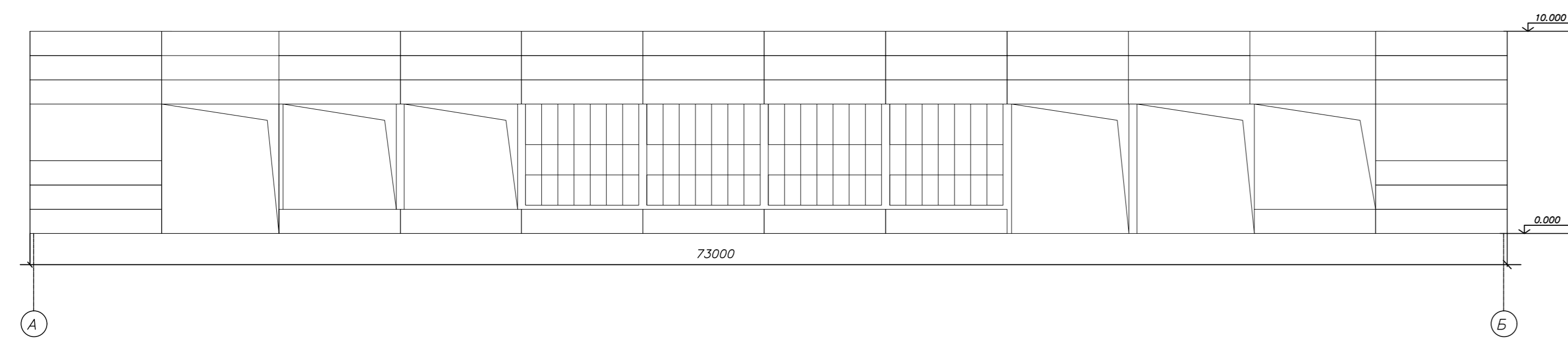

Фасад по оси Б-А

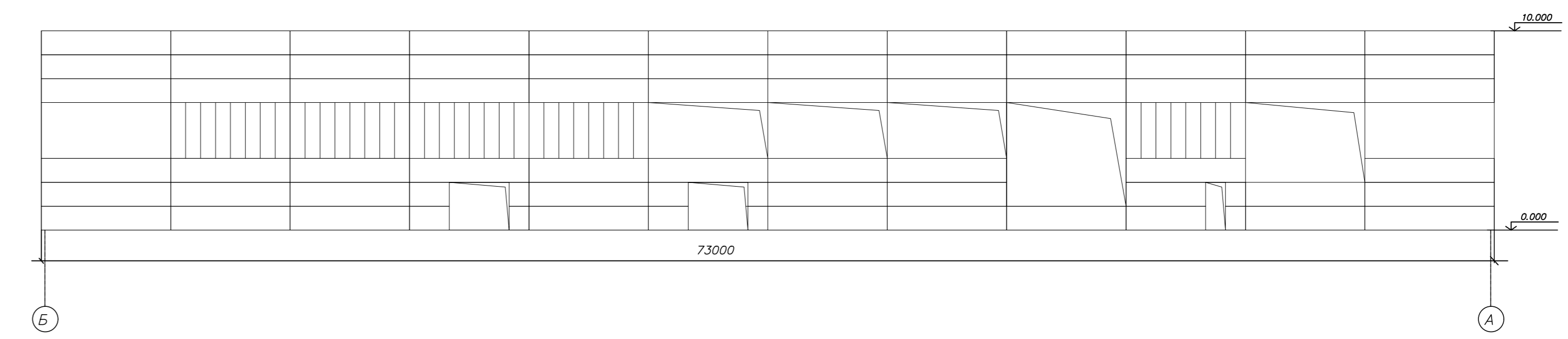

|        |                |                        |             |                 |
|--------|----------------|------------------------|-------------|-----------------|
| Изд. № | Лист №         | Листов                 | Всего       | №               |
| 1      | 1              | 1                      | 1           | 1               |
| Блоки  | Размеры м      | Площадь застройки кв.м | Объем куб.м | Материал стен   |
|        | 228,0x73,0x0,0 | 16644,0                | 166440      | крупнопанельные |

|                        |          |        |       |   |      |      |
|------------------------|----------|--------|-------|---|------|------|
| 5/2020ЕН-03С12.157-Г.1 |          |        |       | Выполнение работ по проектированию ликвидации накопленного вреда окружающей среде на территории городского округа г. Усть-Сибирский Иркутской области |      |      |
| Исполн.                | Лист     | № док. | Лист  | Дата  | Стр. | Лист |
| Разработчик            | 04.21    |        | 04.21 | 04.21   | 1    | 1    |
| Проверил               | Радов    |        | 04.21 | 04.21   |      |      |
| ГИП                    | Баспалов |        | 04.21 |   |      |      |
| Н.контр.               | Мозговая |        | 04.21 |   |      |      |
| Фасады                 |          |        |       | ООО "Абсолютпроект"   |      |      |
| Копировал              |          |        |       | Формат А0   |      |      |

План на отметке 0.000



| Блоки | Размера м      | Площадь застройки кв.м | Объем куб.м | Материал стен   |
|-------|----------------|------------------------|-------------|-----------------|
|       | 228,0x73,0x0,0 | 16644,0                | 166440      | крупнопанельные |

| 5/2020ЕИ-03С12.157-Г.2  |              |        |       |           |               |
|---|--------------|--------|-------|-----------|---------------|
| Выполнение работ по проектированию жилищно-коммунального фонда окружающей среды на территории городского округа г. Усть-Сибирский Иркутской области |              |        |       |           |               |
| Исполн.   | Лист         | № док. | Лист  | Дата      |               |
| Разработчик   | Исполнитель  |        | 04.21 |           |               |
| Проверил  | Работодатель |        | 04.21 |           |               |
| ГИТ   | Баспалов     |        | 04.21 |           |               |
| Н.контр.  | Мозговая     |        | 04.21 |           |               |
| Листажные планы   |              |        |       | 000       | "Авдодпроект" |
| Копировал   |              |        |       | Формат А0 |               |

Схема расположения объекта по адресу: Иркутская область, г. Усолье-Сибирское, северо-западная часть города Усолье-Сибирское, территория производства химической продукции



Укрупненный вид здания с размерами

38:31:000003

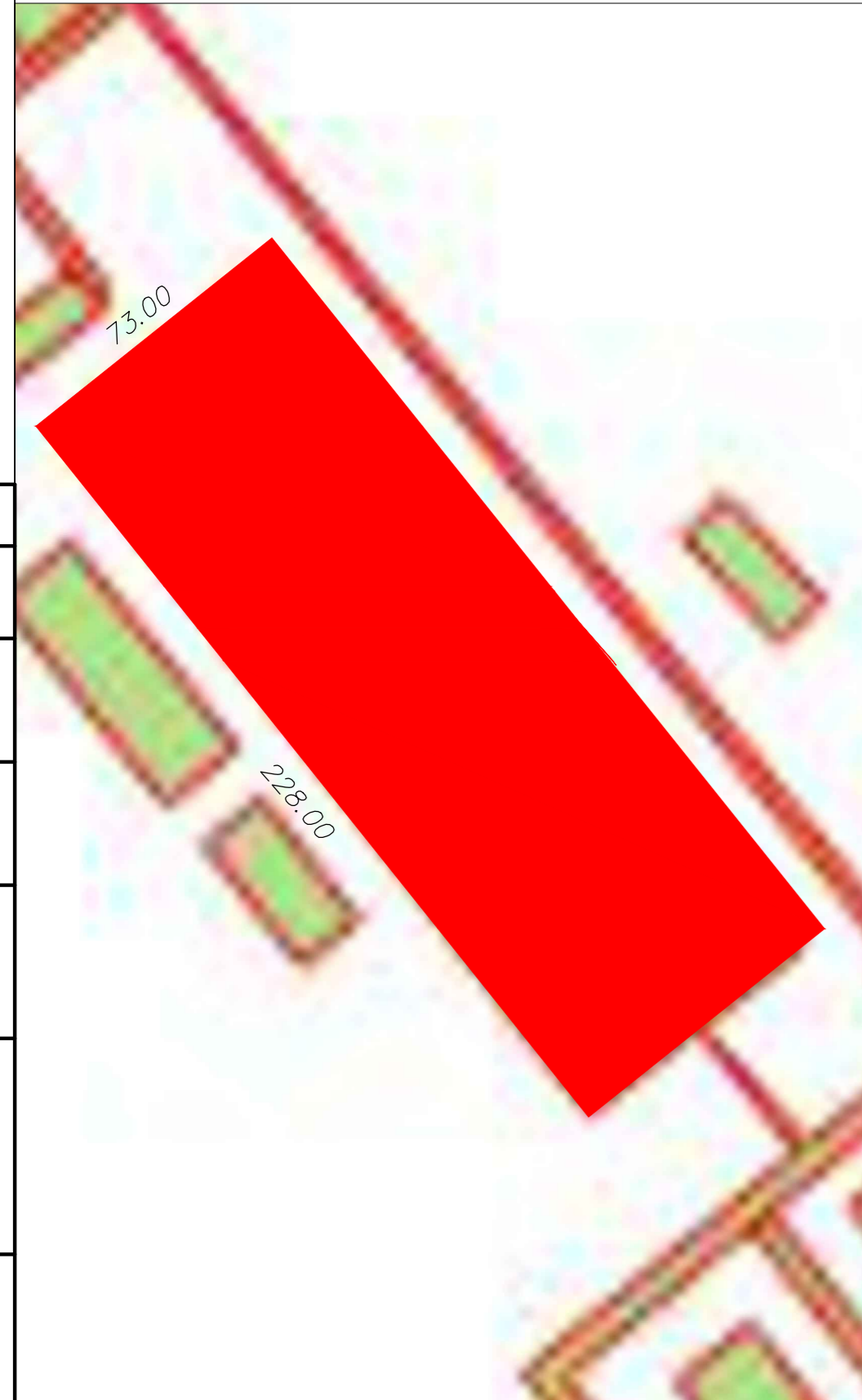

Условные обозначения:  
■ Объект обследования  
: 643 Кадастровый номер объекта

|                 |                 |                 |               |              |              |   |               |                     |               |
|-----------------|-----------------|-----------------|---------------|--------------|--------------|---|---------------|---------------------|---------------|
|                 |                 |                 |               |              |              | <i>5/2020ЕИ-03С.1.2.157-Г.3</i>   |               |                     |               |
|                 |                 |                 |               |              |              | Выполнение работ по проектированию ликвидации накопленного вреда окружающей среде на территории городского округа г. Усолье-Сибирское Иркутской области |               |                     |               |
| <i>Изм.</i>     | <i>Кол. уч.</i> | <i>Лист</i>     | <i>№ док.</i> | <i>Подп.</i> | <i>Дата</i>  | Технический отчёт по обследованию зданий и сооружений   | <i>Стадия</i> | <i>Лист</i>         | <i>Листов</i> |
| <i>Разраб.</i>  |                 | <i>Шабалина</i> |               |              | <i>04.21</i> |   | <i>п</i>      |                     | <i>1</i>      |
| <i>Проверил</i> |                 | <i>Родик</i>    |               |              | <i>04.21</i> |   |               |                     |               |
| <i>ГИП</i>      |                 | <i>Беспалов</i> |               |              | <i>04.21</i> |   |               |                     |               |
| <i>Н.контр.</i> |                 | <i>Мозговая</i> |               |              | <i>04.21</i> | Схема расположения объекта  |               | ООО "Автодорпроект" |               |

|              |
|--------------|
| Согласовано  |
| Взам. инв. № |
| Подп. и дата |
| Инв. № подл. |

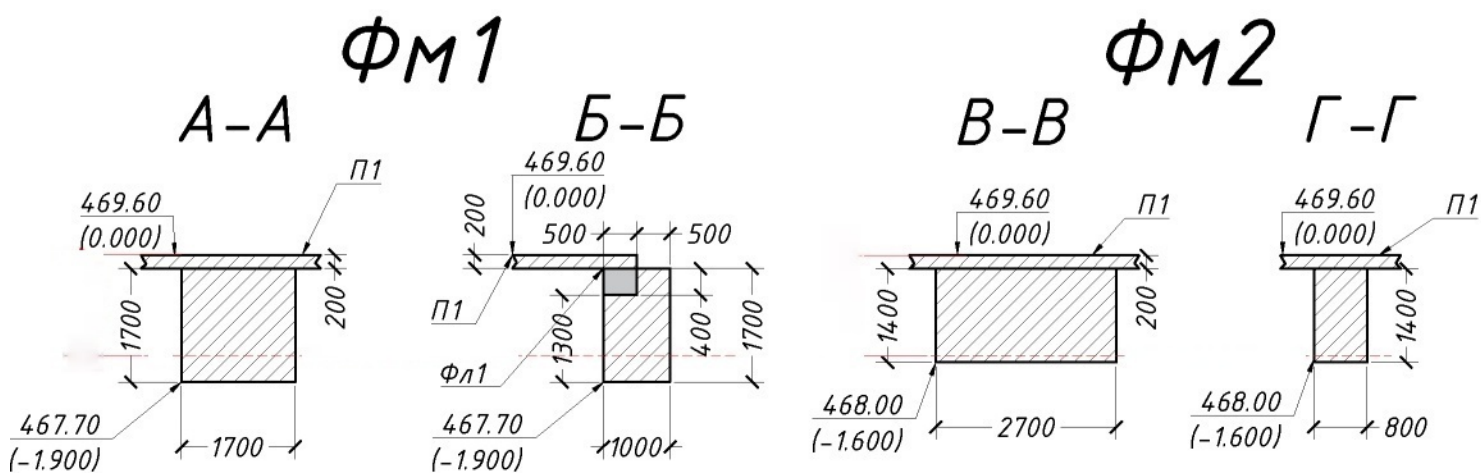
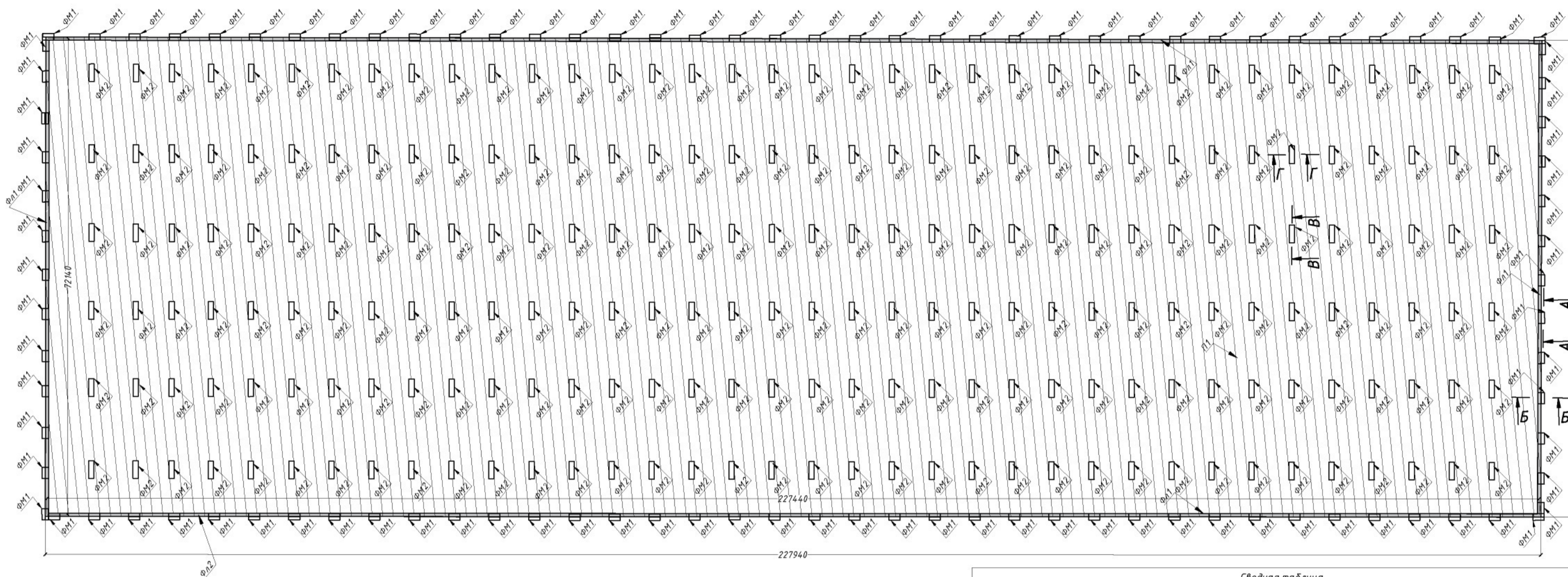

**Условные обозначения:**

- Плита пола (П1)
- Ленточный фундамент (Фл1)
- $\downarrow 100$  Фактические размеры в мм.
- $\downarrow 450.69$   
 $\downarrow (0.000)$  Высотная отметка в м.

Система координат: МСК-38, Зона-3  
Система высот: Балтийская 1977г.

Геодетические измерения выполнены в режиме RTK комплектом ГНСС PrinCe i80 Pro Зав. №3505201  
СВ-во о поверке № С-АЦМ/06-03-2023/2283327/43 от 06.03.2023

**Примечание:**  
За относительную отметку 0.000 принята измеренная абсолютная отметка равная 469.60  
Отметка низа фундамента = 467.70  
Оси сооружения нанесены условно.

Сводная таблица подсчет объема демонтированного фундамента

| Объект | Конструктивная часть | Количество конструктивных частей, шт. | Фактический объем, м³   | Проектный объем, м³ | Материал конструкций |
|--------|----------------------|---------------------------------------|---|---------------------|----------------------|
| 157    | П1                   | 1                                     | $72,64 \cdot 227,94 \cdot 0,20 = 3311,51$   | 4344,63             | Ж/Б                  |
|        | Фл1                  | 2                                     | $72,14 \cdot 0,50 \cdot 0,40 \cdot 2 = 28,86$   |                     |                      |
|        | Фл2                  | 2                                     | $227,44 \cdot 0,50 \cdot 0,40 \cdot 2 = 90,98$  |                     |                      |
|        | ФМ1                  | 102                                   | $1,70 \cdot 1,00 \cdot 1,30 \cdot 102 = 225,42$<br>$1,70 \cdot 0,50 \cdot 0,40 \cdot 102 = 34,68$ |                     |                      |
|        | ФМ2                  | 216                                   | $2,70 \cdot 0,80 \cdot 1,40 \cdot 216 = 653,18$   |                     |                      |

|      |         |       |        |         |                      |             |
|------|---------|-------|--------|---------|----------------------|-------------|
|      |         |       |        |         | 5/2020 - 1.2.157- .4 |             |
| 2    | -       | 33-23 |        |         | 1                    |             |
| Изм. | Кол.уч. | Лист  | И док. | Подпись | Дата                 |             |
|      |         |       |        |         | 08.23                |             |
|      |         |       |        |         | 08.23                |             |
|      |         |       |        |         | 08.23                |             |
|      |         |       |        |         | 08.23                |             |
|      |         |       |        |         |                      | Лист Листов |
|      |         |       |        |         |                      | 1           |
|      |         |       |        |         |                      | " "         |

|            |             |   |   |     |            |
|------------|-------------|---|---|-----|------------|
| Разрешение |             | Обозначение   | 5/2020ЕИ-ОЗС1.2.157   |     |            |
| 06-22      |             | Наименование объекта строительства  | Выполнение работ по проектированию ликвидации накопленного вреда окружающей среде на территории городского округа г. Усолье-Сибирское Иркутской области |     |            |
| Изм.       | Лист (Стр.) | Содержание изменения  |   | Код | Примечание |
|            |             | Раздел 6. Технический отчёт по обследованию зданий и сооружений.<br>Подраздел 1. Здания и сооружения. Часть 2.Графическая часть<br>Книга 157. Корпус 4017/2 производства РУ |   |     |            |
| 1          |             | (Зам.) Весь том   |   | 1   |            |

Согласовано:

|           |          |  |       |                     |      |        |
|-----------|----------|--|-------|---------------------|------|--------|
| Изм. внес | Родик    |  | 06.22 | ООО «Автодорпроект» | Лист | Листов |
| Составил  | Шабалина |  | 06.22 |                     |      | 1      |
| ГИП       | Беспалов |  | 06.22 |                     |      |        |
| Утв.      |          |  |       |                     |      |        |

## Разрешение на внесение изменений

|            |                                    |  |
|------------|------------------------------------|--|
| Разрешение | Обозначение                        | 5/2020ЕИ-ОЗС1.2.157  |
| 33-23      | Наименование объекта строительства | Выполнение работ по проектированию ликвидации накопленного вреда окружающей среде на территории городского округа г. Усолье-Сибирское Иркутской области Этап 1 |

| Изм. | Лист | Содержание изменения  | Код | Примечание   |
|------|------|---|-----|--|
| 2    | 1    | <u>Текстовая часть</u><br>Откорректирован титульный лист  | 3   | Изменения вносятся на основании технического задания на выполнение обследования технического состояния зданий и сооружений для выполнения работ по проектированию ликвидации накопленного вреда окружающей среде на территории городского округа г. Усолье - Сибирское Иркутской области утвержденного Директором ФГКУ «Дирекция по ликвидации НВОС» А.С. Ермоловым. |
|      | 3    | Откорректировано примечание в таблице состава отчетной документации по инженерным изысканиям                    |     |  |
|      | 4    | Откорректирован состав раздела 5/2020ЕИ-ОЗС1  |     |  |
|      | 13   | Откорректировано содержание тома  |     |  |
|      | 48   | Откорректировано содержание таблицы 1 Приложения В. «Объемы демонтажных работ»                                  |     |  |
|      | 50   | Откорректировано содержание таблицы 1 Приложения Д. «Заключение по обследованию технического состояния объекта» |     |  |
|      | 58   | <u>Графическая часть</u><br>Добавлен технический отчет по обследованию зданий и сооружений " " " " " "          |     |  |

Согласовано

|                 |                       |
|-----------------|-----------------------|
| Док-ция принята | Отм. в инв. кн. учета |
| Инв. №          | Док-ция выдана        |
| Н. контр.       |                       |

|           |  |  |          |            |      |        |
|-----------|--|--|----------|------------|------|--------|
| Изм. внес |  |  | 31.08.23 | ФГУП «ФЭО» | Лист | Листов |
| Составил  |  |  | 31.08.23 |            |      |        |
| ГИП       |  |  | 31.08.23 |            |      |        |
| УТВ.      |  |  | 31.08.23 |            |      | 1      |