



Банк России



10 апреля, 10:00 мск

Зачем платить налоги?

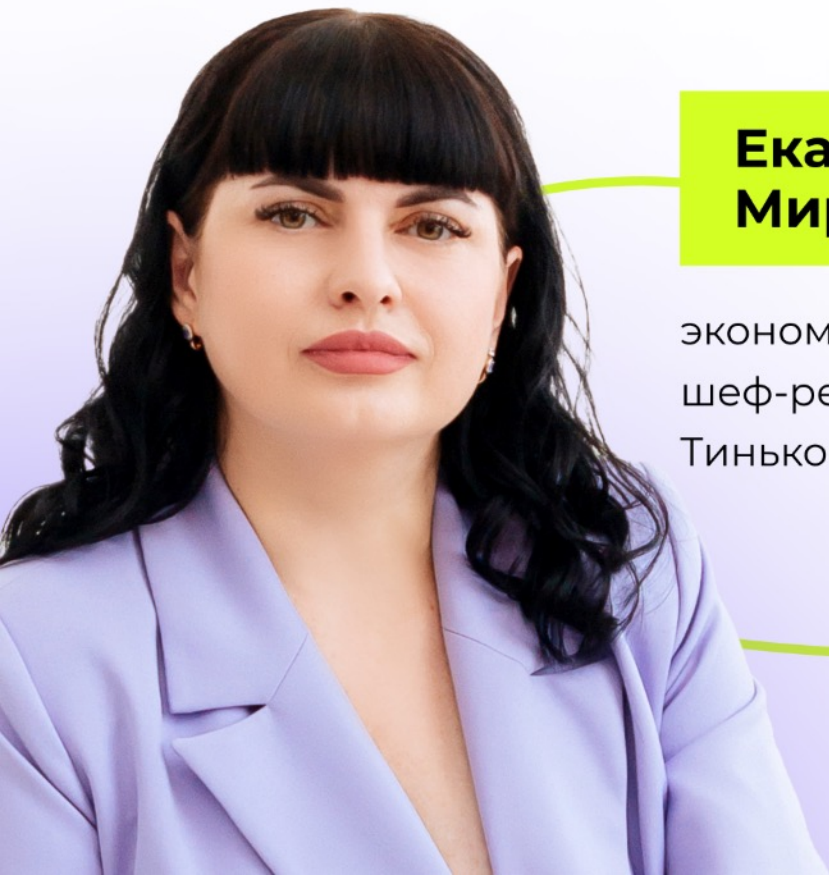

**Екатерина
Мирошкина**

экономист,
шеф-редактор
Тинькофф Журнала

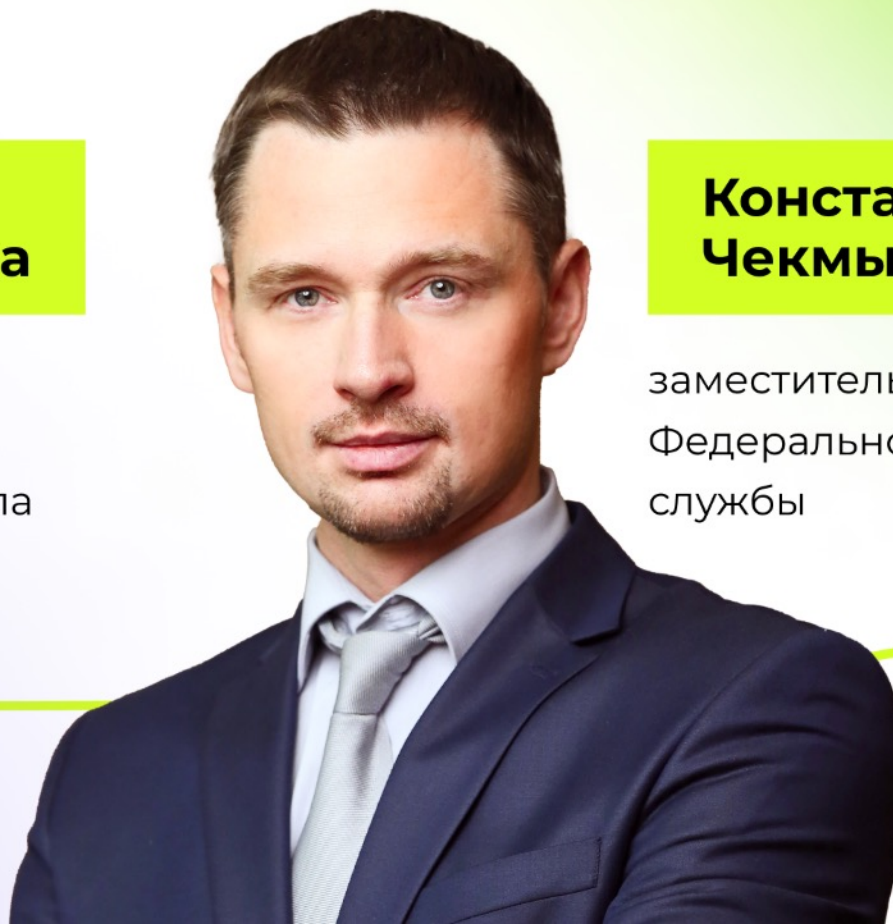

**Константин
Чекмышев**

заместитель руководителя
Федеральной налоговой
службы

Что такое налог?

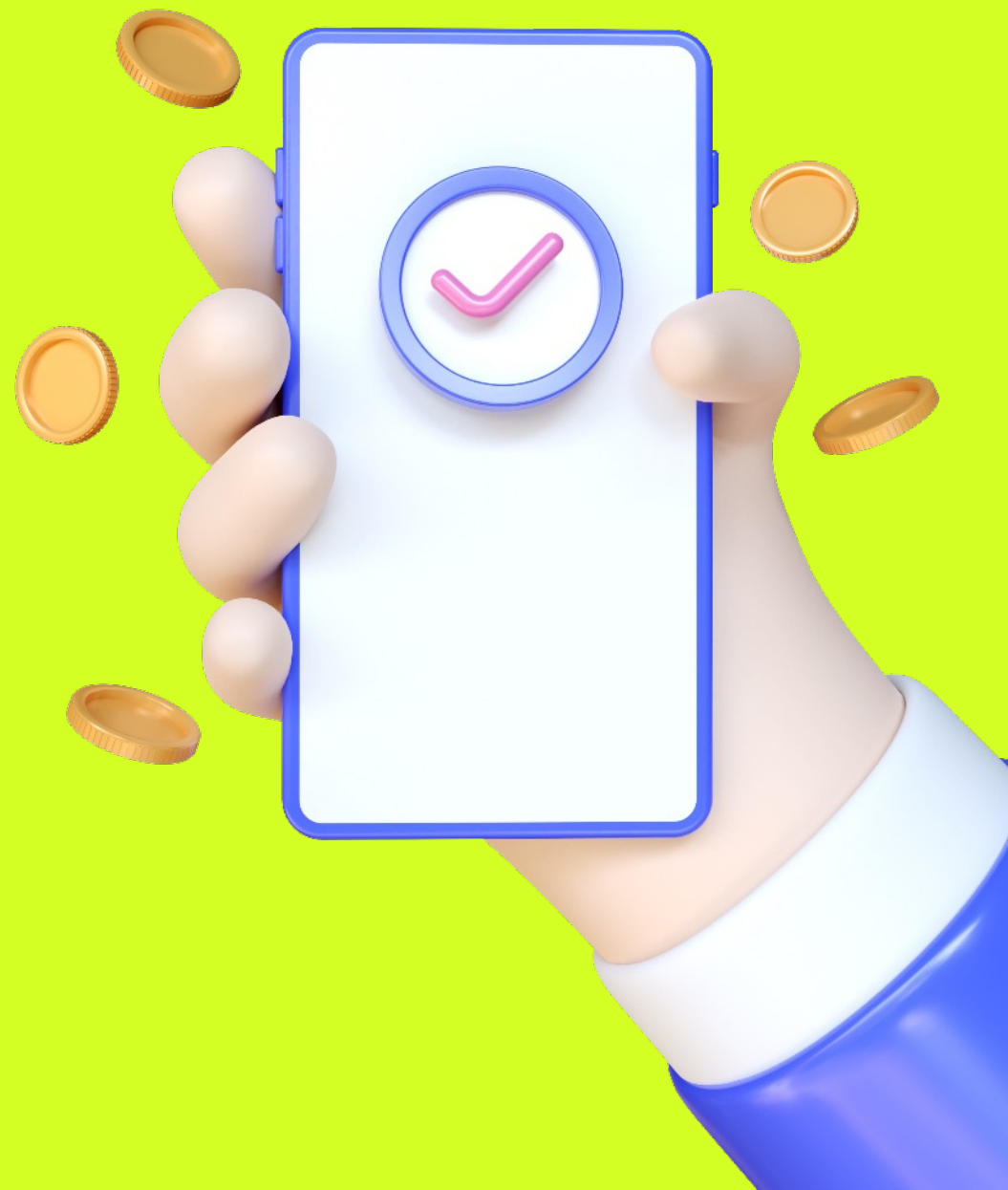

Налоги физических лиц

НДФЛ

6 538

2023 год

▲ +14%

▲ +810

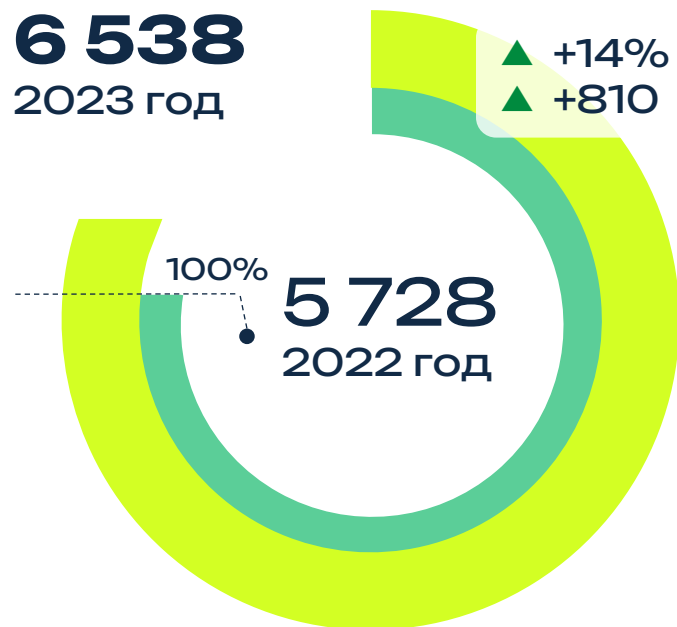

Рост фонда зп 114,1%
по данным Росстата

Налоги на имущество и транспорт

280,6

2023 год

▲ +7%

▲ +19,4

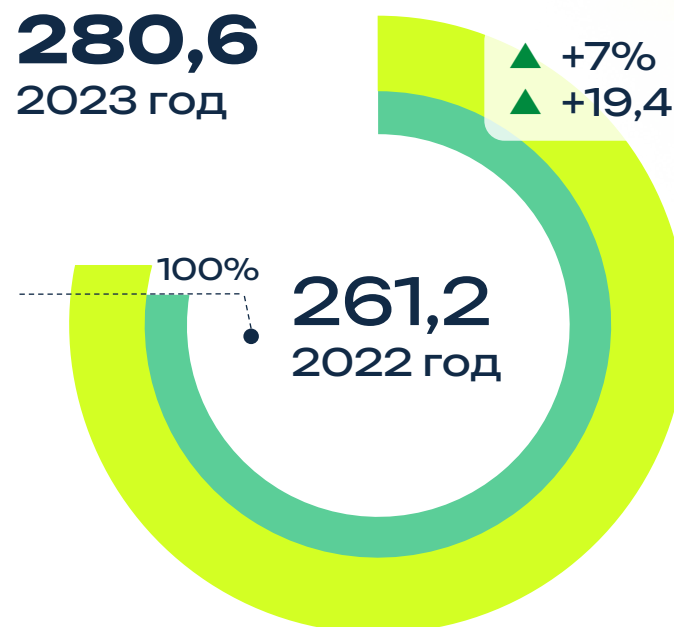

Рост количества объектов.
Отмена повышающих коэффициентов
K=1.1 и 2 для авто

Земельный налог

49,2

2023 год

▲ +9%

▲ +4,1

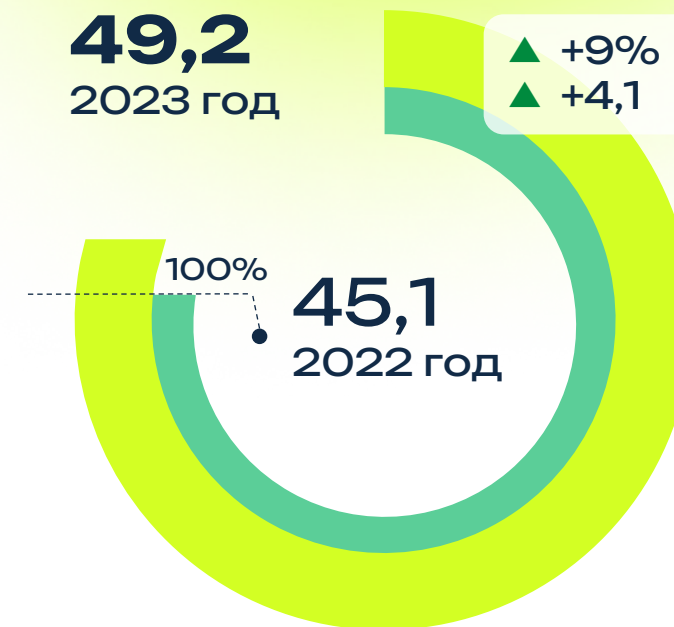

В 2023 году на рост налоговой базы
действовал мораторий



Банк России



Рост региональных и муниципальных налоговых льгот

Электронные сервисы ФНС России

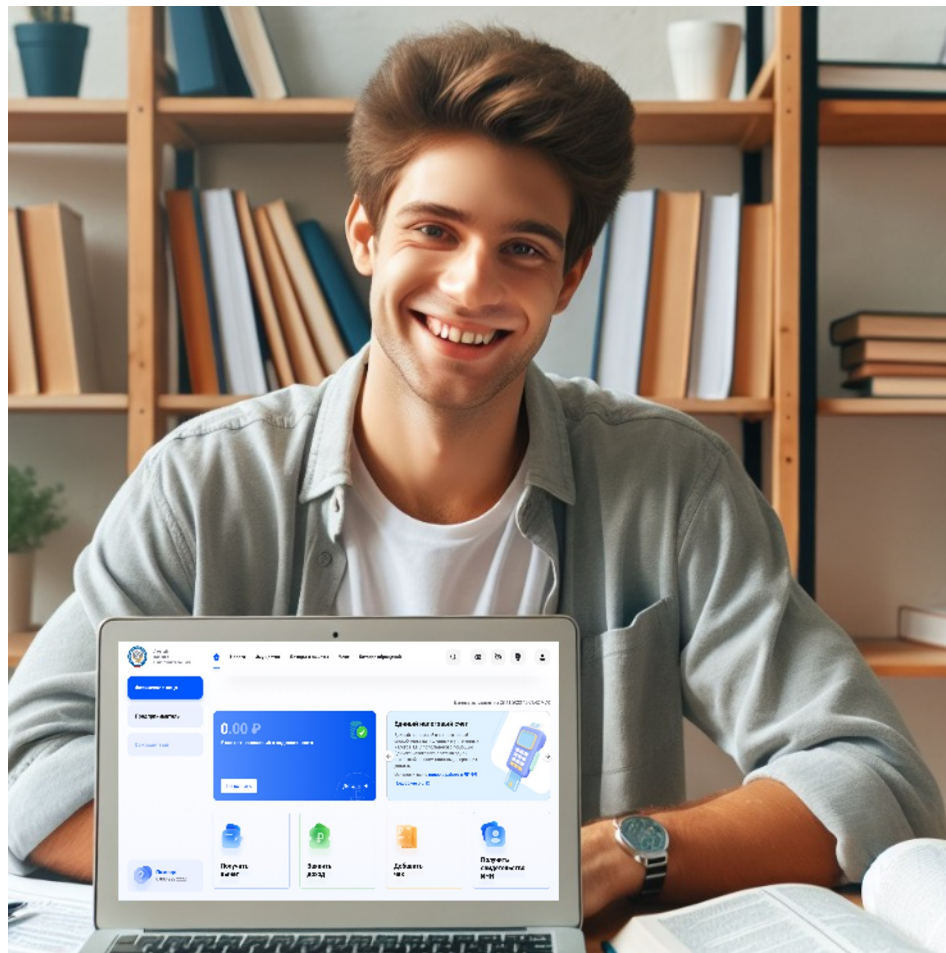

70 интерактивных сервисов

851 400 000 раз
сервис «Прозрачный бизнес»

3 000 000
сайт nalog.gov.ru

посещений
в неделю

чат-бот
ФНС

ответил на

3,3 млн
вопросов

содержит

2 474
ответа в Базе знаний

Куда идут наши налоги?

46 762 млрд руб. | 111,3% к 2022 г.

поступление доходов в бюджеты РФ в 2023 г.,
в том числе:

в ФБ:

19 637,8 млрд руб.
101,1% к 2022 г.

в КБ субъектов РФ:

16 545,1 млрд руб.
116,9% к 2022 г.

СВ:

10 579,1 млрд руб.
125,7% к 2022 г.

**Распределение бюджета: пример
Новгородской области в 2023 г, %**

34,7

социальная
политика

12,8

здравоохранение

10,7

ЖКХ

32,1

образование

Указом Президента РФ создан фонд поддержки детей с тяжёлыми и жизнеугрожающими хроническими заболеваниями «Круг добра», куда направляются средства, полученные от повышения до 15% ставки НДФЛ для россиян, зарабатывающих более 5 млн руб. в год.

Дополнительная помощь обеспечила возможность приобретения лекарственных средств и оказания медицинской помощи 24 354 детям



Банк России



Налоговая культура и грамотность

- юНГа

6 508 **141 276**
уроков школьников

21 регион с полным
или частичным покрытием

- Всероссийский налоговый диктант (ноябрь)

50 000
в 2022 и 2023 гг.

- Международная выставка-форум «Россия»

- День налоговой грамотности

10 049 школьников в 2023 г.
(очно в РАНХиГС)

71 человек в 2023 г.
400 человек в 2024 г.

- Налоговые смены в детских лагерях
в том числе **МДЦ «Артек»**

- Урок налоговой грамотности во
всех школах и СПО страны в рамках
проекта «Разговоры о важном»
15 января



Банк России



СВОБОДНЫЙ
ЛЕКТОРИЙ



@FNLAB

Что такое имущественные налоги



Налог на имущество
глава 32 НК РФ
для владельцев комнат,
квартир, домов, дач, долей
в недвижимости,
апартаментов, гаражей,
хозпостроек



Земельный налог
глава 31 НК РФ
для владельцев земельных
участков на праве
собственности, пожизненного
наследуемого владения или
бессрочного пользования



Транспортный налог
глава 28 НК РФ
для владельцев
автомобилей, квадроциклов,
снегоходов, моторных лодок,
катеров, автобусов,
самолетов

Что нужно знать про имущественные налоги

01

Кто платит

Собственники недвижимости,
участков и транспорта

02

Как узнать

Из налогового уведомления

В электронном виде:

- в личный кабинет налогоплательщика
- на Госуслуги



03

Кто начисляет
Налоговая инспекция

04

Когда платить
До 1 декабря следующего года
за 2023 — до 2 декабря 2024



Банк России



Виды льгот для владельцев имущества



Льготы по налогу на имущество

Вычеты по каждому объекту
ст. 403 НК РФ

Для всех собственников

Уменьшение налоговой базы на кадастровую стоимость определенной площади

- для квартиры и доли в доме — 20 м²
- для комнаты и доли в квартире — 10 м²
- для дома — 50 м²



Не путайте с имущественными вычетами по НДФЛ при покупке и продаже жилья

Дополнительно для многодетных родителей за каждого ребенка до 18 лет:

- для квартиры, комнаты или части — 5 м²
- для жилого дома или части — 7 м²



Льготы по налогу на имущество

Льготы для одного объекта каждого вида
ст. 407 НК РФ

Освобождение от налога

- пенсионеры
- люди с инвалидностью I и II групп
- дети с инвалидностью
- Герои СССР, РФ и награжденные орденом Славы трех степеней
- ликвидаторы аварии на ЧАЭС
- участники ВОВ
- военнослужащие и бывшие военнослужащие при сроке службы от 20 лет
- члены семей военнослужащих, потерявших кормильца

Дополнительные льготы

На усмотрение регионов



Льготы по земельному налогу



Освобождение от уплаты налога

- коренные малочисленные народы Севера, Сибири и Дальнего Востока
- общины таких народов

Уменьшение налоговой базы

ст. 391, 395 НК РФ

на кадастровую стоимость 6 соток для одного участка

- многодетные родители
- пенсионеры
- предпенсионеры (женщины с 55 лет, мужчины с 60 лет)
- люди с инвалидностью I и II группы
- дети с инвалидностью
- ветераны ВОВ и боевых действий
- ликвидаторы техногенных аварий
- герои СССР, РФ, полные кавалеры ордена Славы



Льготы по транспортному налогу

Федеральные льготы

- некоторые владельцы машин на федеральной территории «Сириус» (ст. 356.1 НК РФ)

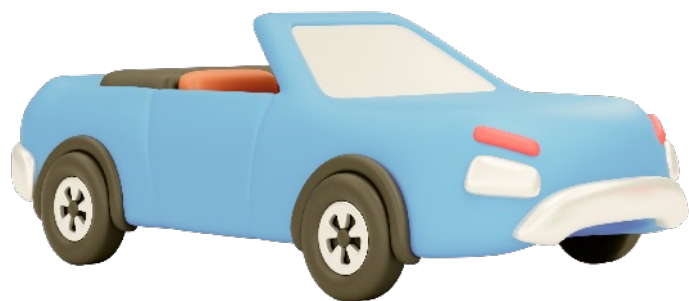

Региональные льготы (ст. 356 НК РФ)

В Москве

освобождение от налога для одного из многодетных родителей в семье, ветеранов, людей с инвалидностью I и II группы

В Хабаровском крае

50% для многодетного владельца автомобиля мощностью не выше 200 л. с.

Как узнать о льготах

Онлайн-сервис на сайте ФНС «Справочная информация о ставках и льготах по имущественным налогам»

<https://www.nalog.gov.ru/service/tax/>

Новости >



Правительство РФ продлило мораторий на штрафы для новых регионов

Сервисы >



Уплата налогов и пошлин



Справочная информация о ставках и льготах по имущественным налогам



Прозрачный бизнес



Выбор подходящего режима налогообложения



Единый реестр субъектов МСП



Сведения об ИНН физического лица



Государственная онлайн-регистрация бизнеса



Онлайн-запись на прием в налоговый орган



Банк России



Справочная информация о ставках и льготах по имущественным налогам

Выберите вид налога, налоговый период и территорию:

Вид налога:

- Транспортный налог
- Земельный налог
- Налог на имущество организаций
- Налог на имущество ФЛ

Налоговый период:

2023

Субъект Российской Федерации:

77 - Г. Москва

Поиск по реквизитам нормативного правового акта

Очистить форму

Найти



Оставить отзыв



О сервисе



Как оформить **льготы**

1

Без заявления
по данным
налогового органа

2

По заявлению
через личный кабинет
налогоплательщика



Налоговые вычеты

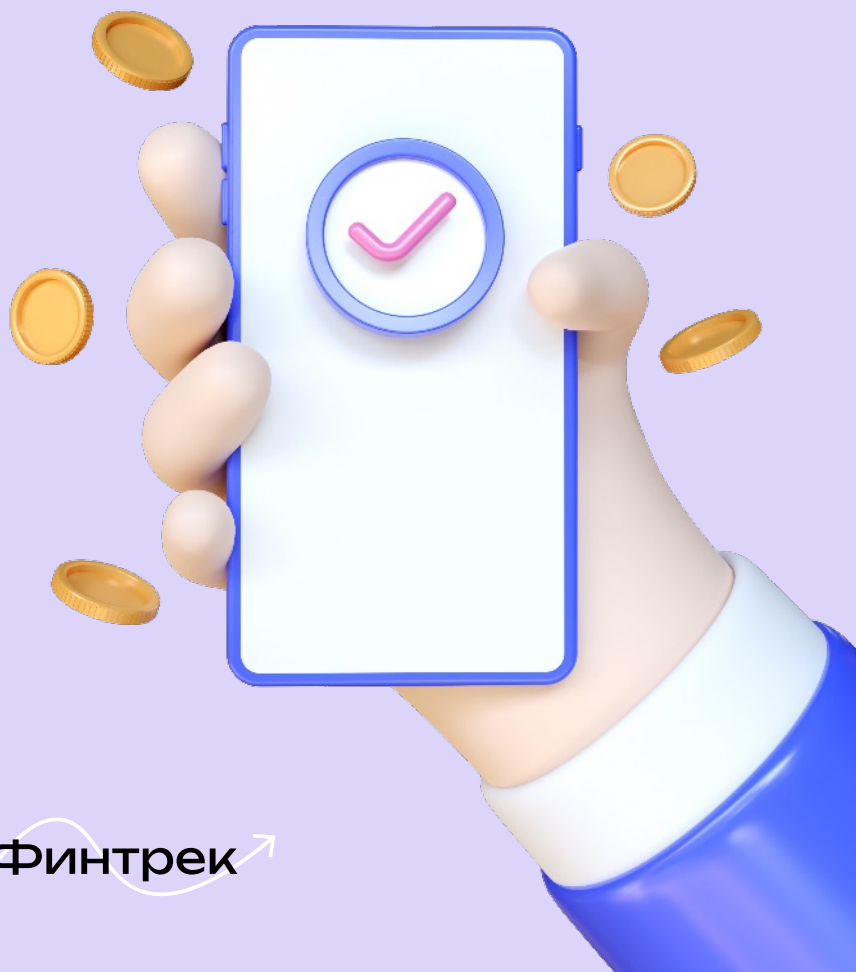

Условия:

- статус налогового резидента РФ
- уплата НДФЛ по ставке 13 или 15%
- дополнительные требования по видам вычетов



Банк России

Финтрек

Виды налоговых вычетов



Стандартные

ст. 218 НК РФ

для льготных категорий
и родителей



Социальные

ст. 219 НК РФ

при оплате расходов на лечение, обучение,
спорт, страхование жизни и другие социально
значимые цели



Инвестиционные

ст. 219.1 НК РФ

при совершении операций по ИИС
и получении доходов от реализации
ценных бумаг



Имущественные

ст. 220 НК РФ

при покупке жилья и оплате
процентов по ипотеке



Профессиональные

ст. 221 НК РФ

для ИП, работ по договорам ГПХ
и авторских вознаграждений



**При переносе на будущие периоды
убытков от операций с ценными бумагами
или участия в инвестиционном товариществе**

ст. 220.1, 220.2 НК РФ



Социальные налоговые вычеты

Расходы	Размер в 2024	Возврат НДФЛ
<ul style="list-style-type: none">обучение для себя, супруга, братьев и сестермедуслуги и лекарства для себя, супруга, родителей и детейфитнес и спортивные секции для себя и детейнегосударственное пенсионное обеспечение, страхование жизни	до 150 000 ₽ в год	до 19 500 ₽ в год
обучение ребенка	до 110 000 ₽ в год	до 14 300 ₽
дорогостоящее лечение с кодом «2»	расходы без лимита	до 13% суммы расходов



Имущественные налоговые вычеты

Расходы	Размер в 2024	Возврат НДФЛ
покупка жилья	до 2 000 000 ₽	до 260 000 ₽
проценты по ипотеке	до 3 000 000 ₽ только по одному договору	до 390 000 ₽

Как оформить налоговые вычеты

1

Через работодателя

- в текущем году
- справка о праве на вычет

2

В декларации

- по окончании года
- форма 3-НДФЛ

3

В упрощенном порядке

- по мере поступления сведений
- предзаполненное заявление



Примеры предоставления налоговых вычетов

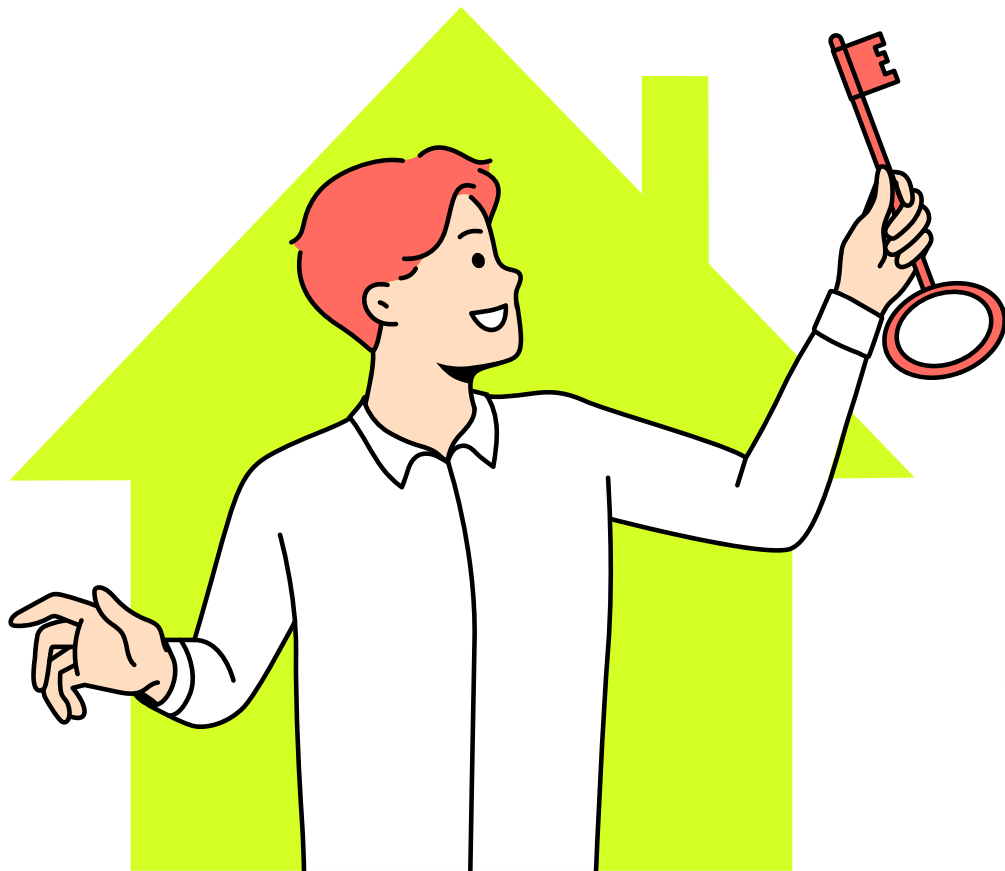

Имущественный вычет

- зарплата — 80 000 ₽ в месяц
- НДФЛ — 124 800 ₽ в год
- квартира — 4 000 000 ₽
- проценты — 200 000 ₽ в год

Что делать

1. Подать декларацию за 2023 год
2. Вернуть 124 800 ₽ удержанного налога
3. Оформить справку о праве на вычет через работодателя
4. Не платить налог весь 2024 год. Всего вернуть 260 000 ₽
5. Оформлять вычет за проценты с 2025 года. Экономить 13% от суммы процентов



Примеры предоставления налоговых вычетов

Социальный вычет за обучение

учеба — 110 000 ₽ в год

Что делать родителям

1. Подать декларацию за прошлые годы. В 2024 — за 2021, 2022 и 2023.
2. Вернуть налог за эти периоды — 19 500 ₽ за 3 года ($6\,500\text{ ₽} \times 3$)
3. Подать декларацию за 2024 год — в 2025
4. Вернуть налог — 14 300 ₽ за год



Примеры предоставления налоговых вычетов

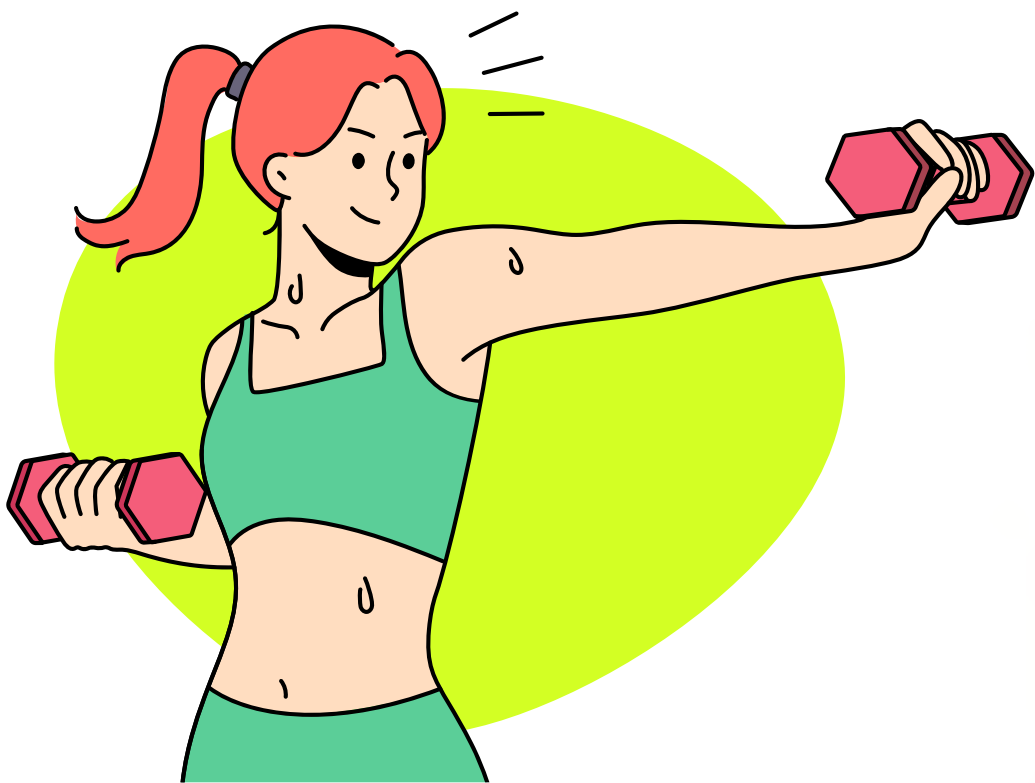

Социальный вычет за лечение и спорт

- зарплата — 25 000 ₽
- НДФЛ — 3 250 ₽ в месяц
- стоматолог — 10 000 ₽
- фитнес — 8 000 ₽
- курсы — 15 000 ₽

Что делать

1. Оформить справку о праве на вычет в размере расходов
2. Получить зарплату без удержания налога
3. Сэкономить 4 290 ₽





Банк России



17.04 в 10:00 мск

Кредиты и рассрочки: как всё рассчитать, чтобы со всеми рассчитаться



Михаил Мамута

член Совета Директоров,
руководитель Службы
по защите прав потребителей
и обеспечению доступности
финансовых услуг Банка России

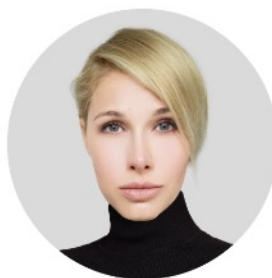

Ия Першина

ученый-исследователь
в области когнитивных наук

Встречаемся через неделю на заключительном вебинаре цикла