

**ВНЕСЕНИИ ИЗМЕНЕНИЙ В ПРОЕКТ ПЛАНИРОВКИ И ПРОЕКТ МЕЖЕВАНИЯ ТЕРРИТОРИИ
В РАЙОНЕ МНОГОКВАРТИРНЫХ ЖИЛЫХ ДОМОВ №№ 20А, 22, 26, 28, 30, 32А, 34 ПО
УЛ.ИНТЕРНАЦИОНАЛЬНАЯ Г.УСОЛЬ-СИБИРСКОЕ ИРКУТСКОЙ ОБЛАСТИ
РОССИЙСКОЙ ФЕДЕРАЦИИ**

ТОМ 3.ОСНОВНАЯ ЧАСТЬ ПРОЕКТА МЕЖЕВАНИЯ ТЕРРИТОРИИ

ГРАФИЧЕСКАЯ ЧАСТЬ

РАЗДЕЛ 1

2023

**ВНЕСЕНИИ ИЗМЕНЕНИЙ В ПРОЕКТ ПЛАНИРОВКИ И ПРОЕКТ МЕЖЕВАНИЯ ТЕРРИТОРИИ
В РАЙОНЕ МНОГОКВАРТИРНЫХ ЖИЛЫХ ДОМОВ №№ 20А, 22, 26, 28, 30, 32А, 34 ПО
УЛ.ИНТЕРНАЦИОНАЛЬНАЯ Г.УСОЛЬ-СИБИРСКОЕ ИРКУТСКОЙ ОБЛАСТИ
РОССИЙСКОЙ ФЕДЕРАЦИИ**

**ТОМ 3. ОСНОВНАЯ ЧАСТЬ ПРОЕКТА МЕЖЕВАНИЯ ТЕРРИТОРИИ
ГРАФИЧЕСКАЯ ЧАСТЬ**

РАЗДЕЛ 1

**Иркутск
2023**

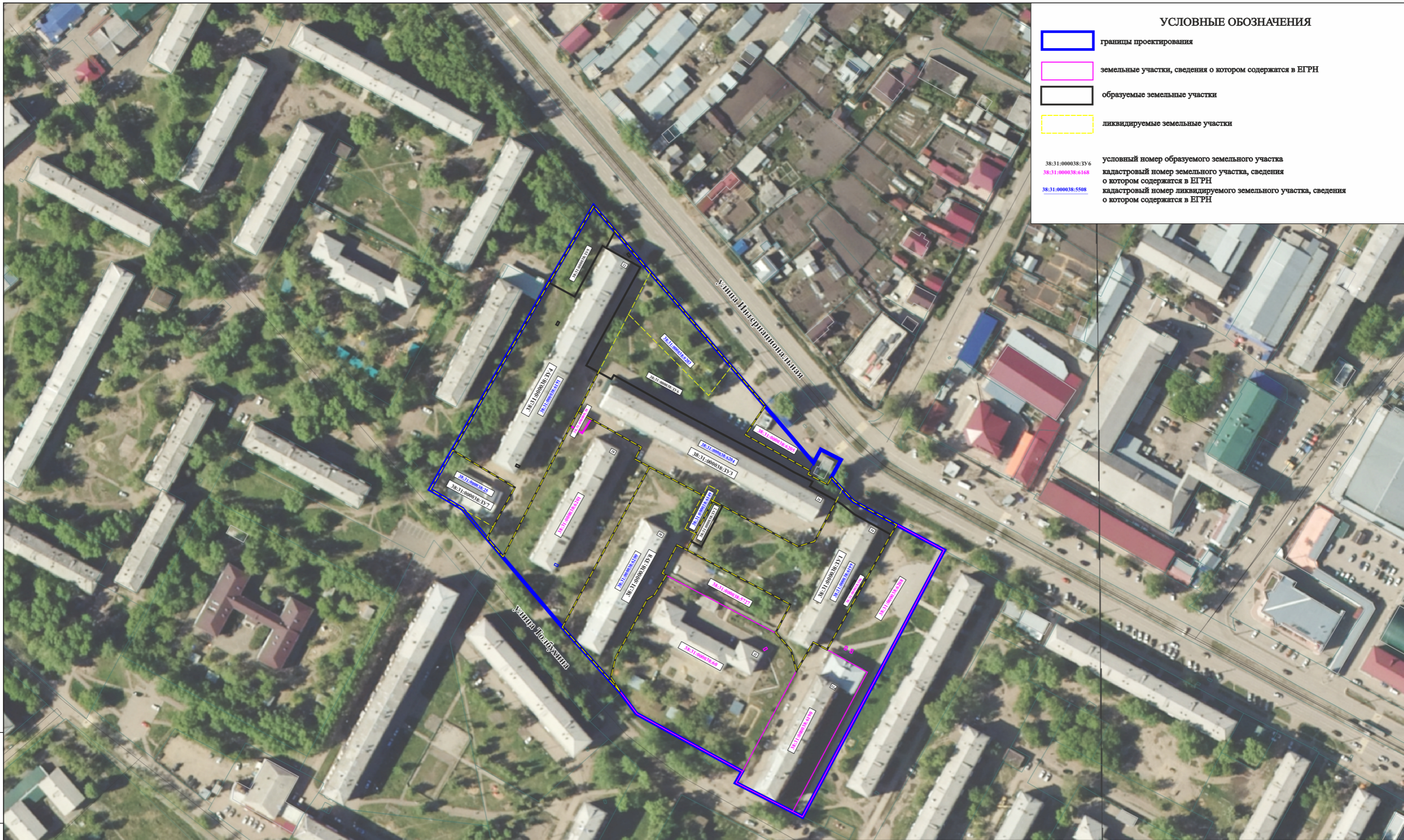

УСЛОВНЫЕ ОБОЗНАЧЕНИЯ

- границы проектирования
 - земельные участки, сведения о котором содержатся в ЕГРН
 - образуемые земельные участки
 - ликвидируемые земельные участки
- 38:31:000038:316 условный номер образуемого земельного участка
 38:31:000038:6168 кадастровый номер земельного участка, сведения о котором содержатся в ЕГРН
 38:31:000038:5508 кадастровый номер ликвидируемого земельного участка, сведения о котором содержатся в ЕГРН

Взамен инв. N
Подпись и дата
Инв. N подл.

Примечание:
 Границы проектируемой территории межевания совпадают с границами, указанными в проекте планировки территории. Координаты красных линий межевания совпадают с координатами красных линий, указанными в проекте планировки территории.

Линии отступа от красных линий в целях определения места допустимого размещения зданий, строений, сооружений совпадают с красными линиями*

- * в условиях реконструкции существующей застройки отступы от границ земельного участка формируются в соответствии со сложившейся линией застройки или по красной линии

Линии отступа от красных линий в целях определения места допустимого размещения зданий, строений, сооружений на расстоянии 5 м от красных линий (в случае нового строительства объектов капитального строительства)

						Заказчик: Администрация города Усолье-Сибирское			
						ВНЕСЕНИЕ ИЗМЕНЕНИЙ В ДОКУМЕНТАЦИЮ ПО ПЛАНИРОВКЕ ТЕРРИТОРИИ В РАЙОНЕ МНОГОКВАРТИРНЫХ ЖИЛЫХ ДОМОВ №№ 20а, 22, 26, 28, 30, 32а, 34 ПО УЛ.ИНТЕРНАЦИОНАЛЬНАЯ Г.УСОЛЬЕ-СИБИРСКОЕ ИРКУТСКОЙ ОБЛАСТИ РОССИЙСКОЙ ФЕДЕРАЦИИ			
Изм.	Кол.уч.	Лист	№ док.	Подпись	Дата	Проект планировки и проект межевания территории Проект межевания	Стадия	Лист	Листов
							П	1	1
						Чертеж проекта межевания М 1:2000	ООО «ТЕХНОБРЕНД»		

**ВНЕСЕНИИ ИЗМЕНЕНИЙ В ПРОЕКТ ПЛАНИРОВКИ И ПРОЕКТ
МЕЖЕВАНИЯ ТЕРРИТОРИИ В РАЙОНЕ ПЕРЕСЕЧЕНИЯ
УЛ. МОЛОТОВАЯ – УЛ. ЛИЗЫ ЧАЙКИНОЙ
Г. УСОЛЬЕ-СИБИРСКОЕ ИРКУТСКОЙ ОБЛАСТИ
РОССИЙСКОЙ ФЕДЕРАЦИИ**

**ТОМ 3. ОСНОВНАЯ ЧАСТЬ
ПРОЕКТА МЕЖЕВАНИЯ ТЕРРИТОРИИ**

РАЗДЕЛ 2

Иркутск 2023

Оглавление

1. ПЕРЕЧЕНЬ И СВЕДЕНИЯ О ПЛОЩАДИ ОБРАЗУЕМЫХ ЗЕМЕЛЬНЫХ УЧАСТКОВ (СПОСОБЫ ИХ ОБРАЗОВАНИЯ), ВИДАХ ИХ РАЗРЕШЕННОГО ИСПОЛЬЗОВАНИЯ	4
2. ПЕРЕЧЕНЬ И СВЕДЕНИЯ О ПЛОЩАДИ ОБРАЗУЕМЫХ ЗЕМЕЛЬНЫХ УЧАСТКОВ, КОТОРЫЕ БУДУТ ОТНЕСЕНЫ К ТЕРРИТОРИЯМ ОБЩЕГО ПОЛЬЗОВАНИЯ ИЛИ ИМУЩЕСТВУ ОБЩЕГО ПОЛЬЗОВАНИЯ	7
3. ЦЕЛЕВОЕ НАЗНАЧЕНИЕ ЛЕСОВ, ВИД (ВИДЫ) РАЗРЕШЕННОГО ИСПОЛЬЗОВАНИЯ ЛЕСНОГО УЧАСТКА, КОЛИЧЕСТВЕННЫЕ И КАЧЕСТВЕННЫЕ ХАРАКТЕРИСТИКИ ЛЕСНОГО УЧАСТКА, СВЕДЕНИЯ О НАХОЖДЕНИИ ЛЕСНОГО УЧАСТКА В ГРАНИЦАХ ОСОБО ЗАЩИТНЫХ УЧАСТКОВ ЛЕСОВ (В СЛУЧАЕ, ЕСЛИ ПОДГОТОВКА ПРОЕКТА МЕЖЕВАНИЯ ТЕРРИТОРИИ ОСУЩЕСТВЛЯЕТСЯ В ЦЕЛЯХ ОПРЕДЕЛЕНИЯ МЕСТОПОЛОЖЕНИЯ ГРАНИЦ ОБРАЗУЕМЫХ И (ИЛИ) ИЗМЕНЯЕМЫХ ЛЕСНЫХ УЧАСТКОВ).....	8
4. СВЕДЕНИЯ О ГРАНИЦАХ ТЕРРИТОРИИ, В ОТНОШЕНИИ КОТОРОЙ УТВЕРЖДЕН ПРОЕКТ МЕЖЕВАНИЯ.....	9
ПРИЛОЖЕНИЕ 1. ВЕДОМОСТЬ КООРДИНАТ ПОВОРОТНЫХ ТОЧЕК ОБРАЗУЕМЫХ ЗЕМЕЛЬНЫХ УЧАСТКОВ и КРАСНЫХ ЛИНИЙ	10

1. ПЕРЕЧЕНЬ И СВЕДЕНИЯ О ПЛОЩАДИ ОБРАЗУЕМЫХ ЗЕМЕЛЬНЫХ УЧАСТКОВ (СПОСОБЫ ИХ ОБРАЗОВАНИЯ), ВИДАХ ИХ РАЗРЕШЕННОГО ИСПОЛЬЗОВАНИЯ

В настоящем разделе текстовой части проекта межевания территории отображена информация об образуемых земельных участках, в том числе, о площади и способе образования, а также о видах их разрешенного использования. Указанная информация представлена в таблице 1.

Виды разрешенного использования образуемых земельных участков определены в соответствии с Правилами землепользования и застройки «город Усолье-Сибирское» (утв. решением Думы города Усолье-Сибирское от 25.06.2020г. № 33/7).

Таблица 1

Экспликация образуемых земельных участков

Условный номер зу	Вид разрешенного использования земельного участка	Местоположение земельного участка	Способ образования земельных участков	Категория земель	Площадь, кв.м *
:ЗУ1	малоэтажная многоквартирная жилая застройка 2.1.1.	Российская Федерация, Иркутская область, городской округ город Усолье-Сибирское, г.Усолье-Сибирское, ул.Интернациональная, з/у 34	образование путем перераспределения земельного участка с кадастровым номером 38:31:000038:6199 и земель, находящихся в государственной или муниципальной собственности	земли населенных пунктов	4037
:ЗУ2	специальная деятельность 12.2	Российская Федерация, Иркутская область, городской округ город Усолье-Сибирское, г.Усолье-Сибирское	образование путем перераспределения земельного участка с кадастровым номером 38:31:000038:6149 и земель, находящихся в государственной или муниципальной собственности (постановку на кадастровый учет осуществлять после проведения кадастровых работ по :ЗУ1)	земли населенных пунктов	141
:ЗУ3	среднеэтажная жилая застройка 2.5.	Российская Федерация, Иркутская область, городской округ город Усолье-Сибирское, г.Усолье-Сибирское, ул.Интернациональная, з/у 26	образование путем перераспределения земельного участка с кадастровым номером 38:31:000038:6204 и земель, находящихся в государственной или муниципальной собственности (постановку на кадастровый учет осуществлять после проведения кадастровых работ по :ЗУ2)	земли населенных пунктов	4418
:ЗУ4	среднеэтажная жилая застройка 2.5.	Российская Федерация, Иркутская область, городской округ город Усолье-Сибирское, г.Усолье-Сибирское, ул.Интернациональная, з/у 22	образование путем перераспределения земельного участка с кадастровым номером 38:31:000038:6191 и земель, находящихся в государственной или муниципальной собственности	земли населенных пунктов	5712

Основная часть проекта межевания территории

:ЗУ5	земельные участки (территории) общего пользования 12.0.	Российская Федерация, Иркутская область, городской округ город Усолье-Сибирское, г.Усолье-Сибирское, ул.Интернациональная	образование из земель, находящихся в государственной или муниципальной собственности (<i>постановку на кадастровый учет осуществлять после проведения кадастровых работ по :ЗУ4</i>)	земли населенных пунктов	692
:ЗУ6	земельные участки (территории) общего пользования 12.0.	Российская Федерация, Иркутская область, городской округ город Усолье-Сибирское, г.Усолье-Сибирское, ул.Интернациональная	образование путем перераспределения земельного участка с кадастровым номером 38:31:000038:6203 и земель, находящихся в государственной или муниципальной собственности (<i>постановку на кадастровый учет осуществлять после проведения кадастровых работ по :ЗУ3, :ЗУ4</i>)	земли населенных пунктов	4530
:ЗУ7	----	Российская Федерация, Иркутская область, городской округ город Усолье-Сибирское, г.Усолье-Сибирское, ул.Интернациональная, з/у 24	образование путем перераспределения земельного участка с кадастровым номером 38:31:000038:25 и земель, находящихся в государственной или муниципальной собственности	земли населенных пунктов	979
:ЗУ8	среднеэтажная жилая застройка 2.5.	Российская Федерация, Иркутская область, городской округ город Усолье-Сибирское, г.Усолье-Сибирское, ул.Интернациональная, з/у 30	образование путем перераспределения земельного участка с кадастровым номером 38:31:000038:6200 и земель, находящихся в государственной или муниципальной собственности (<i>постановку на кадастровый учет осуществлять после проведения кадастровых работ по :ЗУ2</i>)	земли населенных пунктов	3539

***Площадь земельного участка, подлежащего образованию (перераспределение, раздел) уточняется на стадии подготовки межевого плана кадастровым инженером для постановки земельного участка на кадастровый учет.**

2. ПЕРЕЧЕНЬ И СВЕДЕНИЯ О ПЛОЩАДИ ОБРАЗУЕМЫХ ЗЕМЕЛЬНЫХ УЧАСТКОВ, КОТОРЫЕ БУДУТ ОТНЕСЕНЫ К ТЕРРИТОРИЯМ ОБЩЕГО ПОЛЬЗОВАНИЯ ИЛИ ИМУЩЕСТВУ ОБЩЕГО ПОЛЬЗОВАНИЯ

Проектом межевания территории предусматривается образование земельных участков, которые после образования будут отнесены к территориям общего пользования или имуществу общего пользования.

Таблица 2

Условный номер ЗУ	Вид разрешенного использования земельного участка	Местоположение земельного участка	Способ образования земельных участков	Категория земель	Площадь, кв.м
:ЗУ5	земельные участки (территории) общего пользования 12.0.	Российская Федерация, Иркутская область, городской округ город Усолье-Сибирское, г.Усолье-Сибирское, ул.Интернациональная	образование из земель, находящихся в государственной или муниципальной собственности (постановку на кадастровый учет осуществлять после проведения кадастровых работ по :ЗУ4)	земли населенных пунктов	692
:ЗУ6	земельные участки (территории) общего пользования 12.0.	Российская Федерация, Иркутская область, городской округ город Усолье-Сибирское, г.Усолье-Сибирское, ул.Интернациональная	образование путем перераспределения земельного участка с кадастровым номером 38:31:000038:6203 и земель, находящихся в государственной или муниципальной собственности (постановку на кадастровый учет осуществлять после проведения кадастровых работ по :ЗУ3, :ЗУ4)	земли населенных пунктов	4530

3. ЦЕЛЕВОЕ НАЗНАЧЕНИЕ ЛЕСОВ, ВИД (ВИДЫ) РАЗРЕШЕННОГО ИСПОЛЬЗОВАНИЯ ЛЕСНОГО УЧАСТКА, КОЛИЧЕСТВЕННЫЕ И КАЧЕСТВЕННЫЕ ХАРАКТЕРИСТИКИ ЛЕСНОГО УЧАСТКА, СВЕДЕНИЯ О НАХОЖДЕНИИ ЛЕСНОГО УЧАСТКА В ГРАНИЦАХ ОСОБО ЗАЩИТНЫХ УЧАСТКОВ ЛЕСОВ (В СЛУЧАЕ, ЕСЛИ ПОДГОТОВКА ПРОЕКТА МЕЖЕВАНИЯ ТЕРРИТОРИИ ОСУЩЕСТВЛЯЕТСЯ В ЦЕЛЯХ ОПРЕДЕЛЕНИЯ МЕСТОПОЛОЖЕНИЯ ГРАНИЦ ОБРАЗУЕМЫХ И (ИЛИ) ИЗМЕНЯЕМЫХ ЛЕСНЫХ УЧАСТКОВ)

В границах территории проектирования отсутствуют городские леса и лесные участки.

**4. СВЕДЕНИЯ О ГРАНИЦАХ ТЕРРИТОРИИ, В ОТНОШЕНИИ КОТОРОЙ
УТВЕРЖДЕН ПРОЕКТ МЕЖЕВАНИЯ**

Номер	X	Y
1	436240.59	3291848.12
2	436243.83	3291849.98
3	436260.90	3291859.75
4	436349.38	3291910.34
5	436390.16	3291933.66
6	436375.00	3291946.78
7	436355.07	3291963.90
8	436321.48	3291992.56
9	436305.07	3292006.72
10	436284.48	3292024.48
11	436271.63	3292035.58
12	436254.49	3292050.36
13	436261.35	3292053.96
14	436255.76	3292064.58
15	436246.74	3292059.84
16	436240.54	3292065.39
17	436233.85	3292071.41
18	436221.58	3292094.15
19	436208.04	3292119.29
20	436067.34	3292044.34
21	436069.94	3292039.06
22	436073.70	3292031.42
23	436080.49	3292019.07
24	436085.67	3292009.43
25	436091.07	3292012.53
26	436121.68	3291957.18
27	436132.91	3291948.32
28	436134.22	3291947.29
29	436160.19	3291923.52
30	436167.44	3291917.52
31	436168.04	3291917.01
32	436204.60	3291885.91
33	436214.46	3291877.56
34	436229.97	3291864.43
35	436239.58	3291848.63

**ПРИЛОЖЕНИЕ 1. ВЕДОМОСТЬ КООРДИНАТ ПОВОРОТНЫХ ТОЧЕК
ОБРАЗУЕМЫХ ЗЕМЕЛЬНЫХ УЧАСТКОВ И КРАСНЫХ ЛИНИЙ**

Образуемый земельный участок с условным номером :ЗУ1

Номер	Дир.угол	Длина	X	Y
1	28° 08' 17"	5.03	436208.19	3291983.20
2	116° 15' 35"	6.09	436212.63	3291985.57
3	26° 26' 08"	24.15	436209.93	3291991.03
4	118° 17' 04"	44.66	436231.56	3292001.79
5	118° 18' 03"	0.59	436210.39	3292041.12
6	0° 00' 00"	0.00	436210.11	3292041.64
7	74° 47' 56"	9.31	436210.11	3292041.64
8	27° 49' 10"	24.51	436212.55	3292050.62
9	119° 10' 03"	1.97	436234.23	3292062.06
10	128° 47' 32"	10.14	436233.27	3292063.78
11	118° 58' 11"	12.47	436226.92	3292071.68
12	118° 22' 35"	9.76	436220.88	3292082.59
13	209° 04' 49"	69.50	436216.24	3292091.18
14	298° 59' 40"	8.33	436155.50	3292057.40
15	208° 32' 04"	4.81	436159.54	3292050.11
16	211° 17' 11"	13.09	436155.31	3292047.81
17	345° 58' 33"	11.60	436144.12	3292041.01
18	318° 34' 19"	11.58	436155.37	3292038.20
19	298° 18' 03"	0.59	436164.05	3292030.54
20	27° 49' 00"	16.99	436164.33	3292030.02
21	297° 46' 13"	61.87	436179.36	3292037.95

Образуемый земельный участок с условным номером :ЗУ2

Номер	Дир.угол	Длина	X	Y
1	118° 17' 04"	5.56	436234.19	3291996.89
2	206° 26' 08"	24.15	436231.56	3292001.79
3	296° 15' 35"	6.09	436209.93	3291991.03
4	27° 29' 54"	4.87	436212.63	3291985.57
5	27° 44' 26"	19.49	436216.94	3291987.82

Образуемый земельный участок с условным номером :ЗУ3

Номер	Дир.угол	Длина	X	Y
1	299° 11' 44"	30.40	436262.54	3291959.16
2	298° 59' 40"	7.39	436277.37	3291932.62
3	298° 41' 10"	0.60	436280.95	3291926.16
4	27° 23' 59"	23.64	436281.24	3291925.63
5	118° 18' 03"	1.92	436302.23	3291936.51
6	117° 59' 50"	6.26	436301.32	3291938.20
7	27° 54' 41"	2.09	436298.38	3291943.73
8	117° 54' 59"	7.77	436300.23	3291944.71
9	117° 54' 03"	8.63	436296.59	3291951.58

Основная часть проекта межевания территории

10	118° 53' 23"	11.47	436292.55	3291959.21
11	119° 43' 45"	9.07	436287.01	3291969.25
12	118° 05' 09"	22.75	436282.51	3291977.13
13	117° 37' 31"	7.01	436271.80	3291997.20
14	117° 20' 07"	22.63	436268.55	3292003.41
15	117° 46' 54"	9.27	436258.16	3292023.51
16	118° 44' 08"	11.34	436253.84	3292031.71
17	117° 55' 01"	9.10	436248.39	3292041.65
18	207° 35' 35"	2.74	436244.13	3292049.69
19	118° 19' 10"	8.33	436241.70	3292048.42
20	119° 14' 43"	5.83	436237.75	3292055.75
21	118° 46' 29"	1.39	436234.90	3292060.84
22	207° 49' 10"	24.51	436234.23	3292062.06
23	254° 47' 56"	9.31	436212.55	3292050.62
24	298° 18' 03"	0.59	436210.11	3292041.64
25	298° 17' 04"	44.66	436210.39	3292041.12
26	298° 17' 04"	5.56	436231.56	3292001.79
27	297° 22' 34"	6.00	436234.19	3291996.89
28	298° 26' 49"	31.87	436236.95	3291991.56
29	298° 16' 59"	8.80	436252.13	3291963.54
30	28° 22' 19"	7.09	436256.30	3291955.79

Образуемый земельный участок с условным номером :ЗУ4

Номер	Дир.угол	Длина	X	Y
1	28° 48' 39"	6.85	436214.46	3291877.56
2	28° 47' 15"	23.76	436220.46	3291880.86
3	301° 04' 48"	38.00	436241.28	3291892.30
4	29° 45' 34"	101.92	436260.90	3291859.75
5	118° 32' 04"	15.62	436349.38	3291910.34
6	28° 32' 56"	30.49	436341.92	3291924.06
7	118° 40' 37"	2.06	436368.70	3291938.63
8	118° 48' 17"	20.94	436367.71	3291940.44
9	209° 27' 36"	19.21	436357.62	3291958.79
10	208° 49' 18"	18.63	436340.89	3291949.34
11	208° 42' 34"	6.93	436324.57	3291940.36
12	208° 27' 01"	14.55	436318.49	3291937.03
13	118° 25' 43"	7.29	436305.70	3291930.10
14	207° 23' 59"	23.64	436302.23	3291936.51
15	207° 24' 19"	8.54	436281.24	3291925.63
16	207° 23' 43"	77.78	436273.66	3291921.70
17	319° 44' 25"	12.92	436204.60	3291885.91
18	119° 00' 23"	1.15	436327.31	3291914.06
19	29° 20' 30"	1.94	436326.75	3291915.07
20	300° 06' 49"	1.16	436328.44	3291916.02
21	209° 18' 36"	1.96	436329.02	3291915.02
22	206° 33' 54"	1.16	436253.51	3291893.19
23	116° 26' 02"	1.95	436252.47	3291892.67
24	26° 33' 54"	1.16	436251.60	3291894.42
25	296° 26' 02"	1.95	436252.64	3291894.94

Основная часть проекта межевания территории

Образуемый земельный участок с условным номером :ЗУ5

Номер	Дир.угол	Длина	X	Y
1	209° 45' 47"	46.98	436390.16	3291933.66
2	118° 32' 04"	15.62	436349.38	3291910.34
3	28° 32' 56"	30.49	436341.92	3291924.06
4	118° 40' 37"	2.06	436368.70	3291938.63
5	28° 14' 59"	9.13	436367.71	3291940.44
6	322° 07' 30"	0.11	436375.75	3291944.76
7	51° 20' 25"	0.00	436375.84	3291944.69
8	51° 20' 25"	1.02	436375.84	3291944.69
9	319° 08' 52"	18.08	436376.48	3291945.49

Образуемый земельный участок с условным номером :ЗУ6

Номер	Дир.угол	Длина	X	Y
1	28° 27' 01"	14.55	436305.70	3291930.10
2	28° 42' 34"	6.93	436318.49	3291937.03
3	28° 49' 18"	18.63	436324.57	3291940.36
4	29° 27' 36"	19.21	436340.89	3291949.34
5	298° 48' 17"	20.94	436357.62	3291958.79
6	28° 14' 59"	9.13	436367.71	3291940.44
7	142° 04' 13"	1.84	436375.75	3291944.76
8	51° 48' 52"	1.13	436374.30	3291945.89
9	139° 20' 14"	26.27	436375.00	3291946.78
10	139° 31' 42"	44.15	436355.07	3291963.90
11	139° 12' 34"	21.67	436321.48	3291992.56
12	139° 13' 14"	27.19	436305.07	3292006.72
13	213° 28' 24"	18.33	436284.48	3292024.48
14	120° 46' 14"	6.10	436269.19	3292014.37
15	119° 33' 35"	32.61	436266.07	3292019.61
16	207° 38' 05"	2.16	436249.98	3292047.98
17	117° 43' 07"	12.00	436248.07	3292046.98
18	27° 47' 31"	4.80	436242.49	3292057.60
19	138° 30' 13"	0.69	436246.74	3292059.84
20	138° 08' 08"	7.63	436246.22	3292060.30
21	138° 01' 03"	9.00	436240.54	3292065.39
22	119° 08' 53"	0.60	436233.85	3292071.41
23	118° 00' 33"	1.06	436233.56	3292071.93
24	118° 20' 44"	24.18	436233.06	3292072.87
25	209° 04' 55"	6.11	436221.58	3292094.15
26	298° 22' 35"	9.76	436216.24	3292091.18
27	298° 58' 11"	12.47	436220.88	3292082.59
28	308° 47' 32"	10.14	436226.92	3292071.68
29	299° 10' 03"	1.97	436233.27	3292063.78
30	298° 46' 29"	1.39	436234.23	3292062.06
31	299° 14' 43"	5.83	436234.90	3292060.84
32	298° 19' 10"	8.33	436237.75	3292055.75
33	27° 35' 35"	2.74	436241.70	3292048.42

Основная часть проекта межевания территории

34	297° 55' 01"	9.10	436244.13	3292049.69
35	298° 44' 08"	11.34	436248.39	3292041.65
36	297° 46' 54"	9.27	436253.84	3292031.71
37	297° 20' 07"	22.63	436258.16	3292023.51
38	297° 37' 31"	7.01	436268.55	3292003.41
39	298° 05' 09"	22.75	436271.80	3291997.20
40	299° 43' 45"	9.07	436282.51	3291977.13
41	298° 53' 23"	11.47	436287.01	3291969.25
42	297° 54' 03"	8.63	436292.55	3291959.21
43	297° 54' 59"	7.77	436296.59	3291951.58
44	207° 54' 41"	2.09	436300.23	3291944.71
45	297° 59' 50"	6.26	436298.38	3291943.73
46	298° 18' 03"	1.92	436301.32	3291938.20
47	298° 25' 43"	7.29	436302.23	3291936.51
48	143° 22' 15"	2.38	436364.50	3291951.39
49	53° 29' 04"	1.29	436362.59	3291952.81
50	323° 30' 50"	2.39	436363.36	3291953.85
51	233° 07' 48"	1.30	436365.28	3291952.43

Образуемый земельный участок с условным номером :ЗУ7

Номер	Дир.угол	Длина	X	Y
1	209° 47' 21"	19.67	436260.90	3291859.75
2	209° 47' 21"	3.73	436243.83	3291849.98
3	209° 47' 21"	0.61	436240.59	3291848.12
4	120° 40' 38"	0.95	436240.06	3291847.82
5	120° 40' 38"	17.89	436239.58	3291848.63
6	139° 44' 27"	0.63	436230.45	3291864.02
7	139° 44' 27"	20.33	436229.97	3291864.43
8	28° 47' 24"	6.85	436214.46	3291877.56
9	28° 47' 15"	23.76	436220.46	3291880.86
10	301° 04' 48"	38.00	436241.28	3291892.30

Образуемый земельный участок с условным номером :ЗУ8

Номер	Дир.угол	Длина	X	Y
1	28° 31' 10"	96.38	436167.44	3291917.52
2	118° 26' 49"	31.87	436252.13	3291963.54
3	117° 22' 34"	6.00	436236.95	3291991.56
4	207° 45' 31"	19.75	436234.19	3291996.89
5	207° 47' 20"	9.63	436216.71	3291987.69
6	297° 46' 03"	5.97	436208.19	3291983.20
7	207° 45' 19"	17.01	436210.97	3291977.92
8	117° 49' 08"	2.66	436195.92	3291970.00
9	211° 29' 28"	11.93	436194.68	3291972.35
10	237° 54' 00"	4.50	436184.51	3291966.12
11	208° 26' 37"	35.06	436182.12	3291962.31
12	194° 09' 21"	10.47	436151.29	3291945.61
13	148° 30' 13"	8.12	436141.14	3291943.05
14	317° 31' 57"	35.20	436134.22	3291947.29

Основная часть проекта межевания территории

15	320° 23' 22"	9.41	436160.19	3291923.52
----	--------------	------	-----------	------------

Координаты существующих красных линий

Номер	X	Y
1	436390.16	3291933.66
2	436375.00	3291946.78
3	436355.07	3291963.90
4	436321.48	3291992.56
5	436305.07	3292006.72
6	436284.48	3292024.48
7	436271.63	3292035.58
8	436254.49	3292050.36
9	436261.35	3292053.96
10	436255.76	3292064.58
11	436246.74	3292059.84
12	436240.54	3292065.39
13	436233.85	3292071.41
14	436221.58	3292094.15
15	436208.04	3292119.29
16	436067.34	3292044.34
17	436069.94	3292039.06
18	436073.70	3292031.42
19	436080.49	3292019.07
20	436085.67	3292009.43
21	436091.07	3292012.53
22	436121.68	3291957.18
23	436132.91	3291948.32
24	436134.22	3291947.29
25	436160.19	3291923.52
26	436167.44	3291917.52
27	436168.04	3291917.01
28	436204.60	3291885.91
29	436214.46	3291877.56
30	436229.97	3291864.43
31	436239.58	3291848.63