

**ДОКУМЕНТАЦИЯ  
ПО ПЛАНИРОВКЕ ТЕРРИТОРИИ**

**ПРОЕКТ МЕЖЕВАНИЯ**

**основная часть  
(утверждаемая)**

**Том 2**

					02.07/2023-ППТ/ПМТ	Лист
Изм.	Лист	№ докум.	Подпись	Дата		2

## СОСТАВ ДОКУМЕНТАЦИИ ПО ПЛАНИРОВКЕ ТЕРРИТОРИИ

Обозначение	Наименование	Состав тома
1	2	3
Том 1	Проект планировки территории. Основная часть	Графическая часть
		Текстовая часть
Том 2	Проект межевания территории. Основная часть	Графическая часть
		Текстовая часть

					02.07/2023-ППТ/ПМТ	Лист
Изм.	Лист	№ докум.	Подпись	Дата		3

**СОДЕРЖАНИЕ**  
**Том 2**

Обозначение	Наименование	Стр.
	Графическая часть	
Том 2	Чертеж межевания территории 1 этап	6
	Чертеж межевания территории 2 этап	7
	Чертеж межевания территории 3 этап	8
	Текстовая часть	
Том 2	1. Перечень и сведения о площади образуемых земельных участков, в том числе способы их образования	10
Том 2	2. Перечень и сведения о площади образуемых земельных участков, которые будут отнесены к территориям общего пользования или имуществу общего пользования, в том числе в отношении которых предполагаются резервирование и (или) изъятие для государственных или муниципальных нужд	12
Том 2	3. Вид разрешенного использования образуемых земельных участков в соответствии с проектом планировки территории	15
Том 2	4. Сведения о границах территории, в отношении которой утвержден проект межевания	15
Том 2	5. Каталог координат поворотных точек границ образуемых земельных участков	16

**ДОКУМЕНТАЦИЯ  
ПО ПЛАНИРОВКЕ ТЕРРИТОРИИ**

**ПРОЕКТ МЕЖЕВАНИЯ**

**основная часть  
(утверждаемая)**

**Том 2**

**ГРАФИЧЕСКАЯ ЧАСТЬ**

					02.07/2023-ППТ/ПМТ	Лист
Изм.	Лист	№ докум.	Подпись	Дата		5

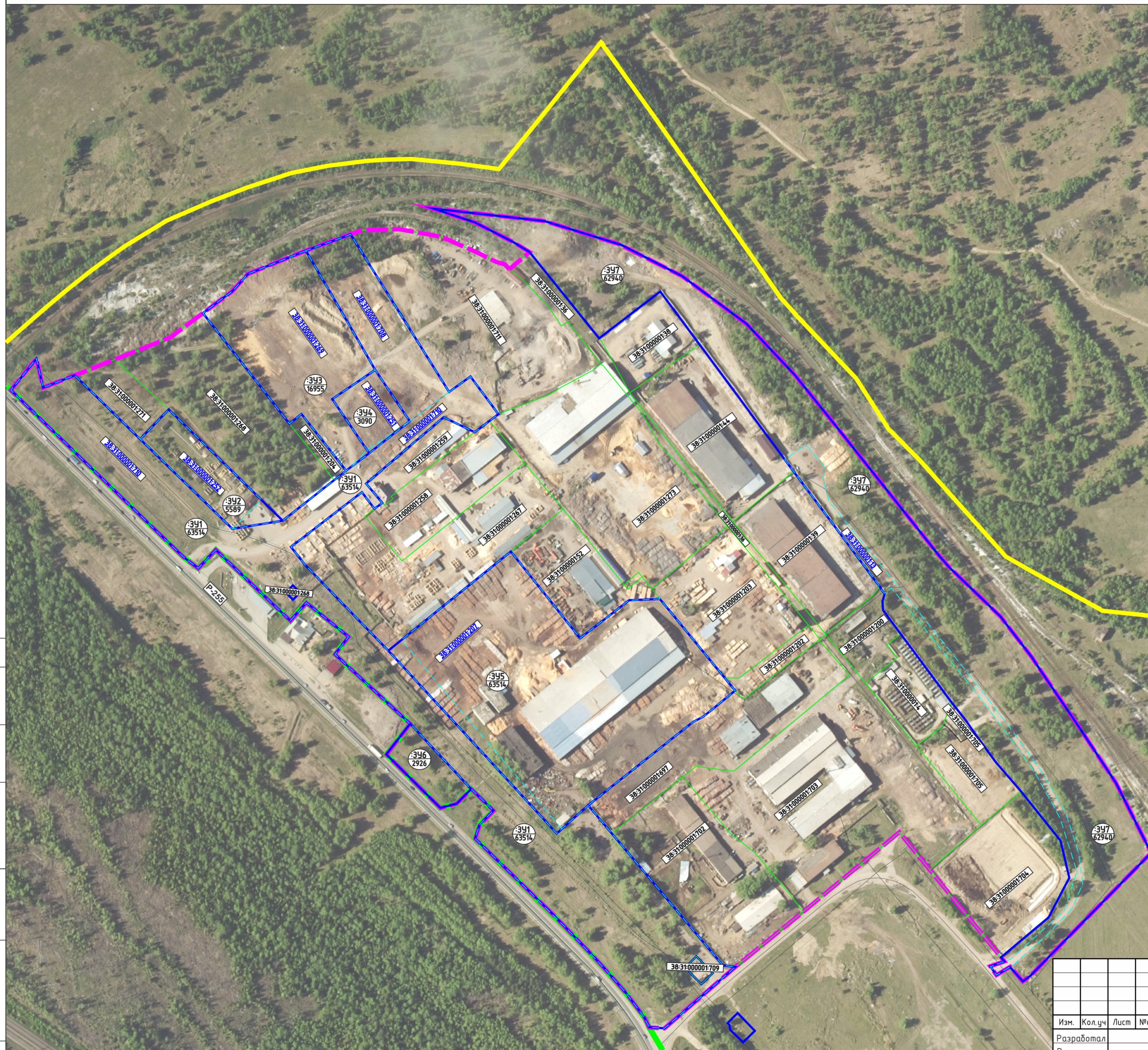

ОСНОВНЫЕ ПОЛОЖЕНИЯ ПРОЕКТА МЕЖЕВАНИЯ ТЕРРИТОРИИ

- границы МО «город Усолье-Сибирское»
- границы проектирования
- границы населенного пункта

- Земельные участки:**
- земельные участки, сведения о котором содержатся в ЕГРН
  - образцые земельные участки

 условный номер образуемого земельного участка  
 площадь образуемого земельного участка, кв.м.

**Ликвидируемые земельные участки:**

- ликвидируемые земельные участки

кадастровый номер ликвидируемого земельного участка, сведения о котором содержатся в ЕГРН

38:31:000049:222 кадастровый номер земельного участка, сведения о котором содержатся в ЕГРН

**Примечание:**

Границы проектируемой территории межевания совпадают с границами, указанными в проекте планировки территории. Координаты красных линий межевания совпадают с координатами красных линий, указанными в проекте планировки территории.

Линии отступов от красных линий в целях определения места допустимого размещения зданий, строений, сооружений совпадают с красными линиями\*

\* - в условиях реконструкции существующей застройки отступы от границ земельного участка формируются в соответствии со сложившейся линией застройки или по красной линии

Линии отступов от красных линий в целях определения места допустимого размещения зданий, строений, сооружений на расстоянии 5 м от красных линий (в случае нового строительства объектов капитального строительства)

СОГЛАСОВАНО:	
Имя, № подл.	
Подпись и дата	
Взамен инв. N	

Документация по планировке территории					
02.07/2023-ПМТ					
ВНЕСЕНИЕ ИЗМЕНЕНИЙ В ПРОЕКТ ПЛАНИРОВКИ И ПРОЕКТ МЕЖЕВАНИЯ ТЕРРИТОРИИ В СЕВЕРО-ЗАПАДНОЙ ЧАСТИ ГОРОДА ПО УЛ.ИНДУСТРИАЛЬНАЯ Г.УСОЛЬЕ-СИБИРСКОЕ ИРКУТСКОЙ ОБЛАСТИ РОССИЙСКОЙ ФЕДЕРАЦИИ					
Изм.	Кол.уч	Лист	№док	Подп.	Дата
Разработал					
Выполнил					
Проект межевания территории				Стадия	Лист
Графическая часть				П	1
Чертеж проекта межевания				Листов	3
М 1:2000				ФОРМАТ А3	

ДОКУМЕНТАЦИЯ ПО ПЛАНИРОВКЕ ТЕРРИТОРИИ СЕВЕРО-ЗАПАДНОЙ ЧАСТИ ГОРОДА ПО УЛ.ИНДУСТРИАЛЬНАЯ Г.УСОЛЬЕ-СИБИРСКОЕ  
ИРКУТСКОЙ ОБЛАСТИ РОССИЙСКОЙ ФЕДЕРАЦИИ  
ЧЕРТЕЖ ПРОЕКТА МЕЖЕВАНИЯ М 1:2000  
2 этап

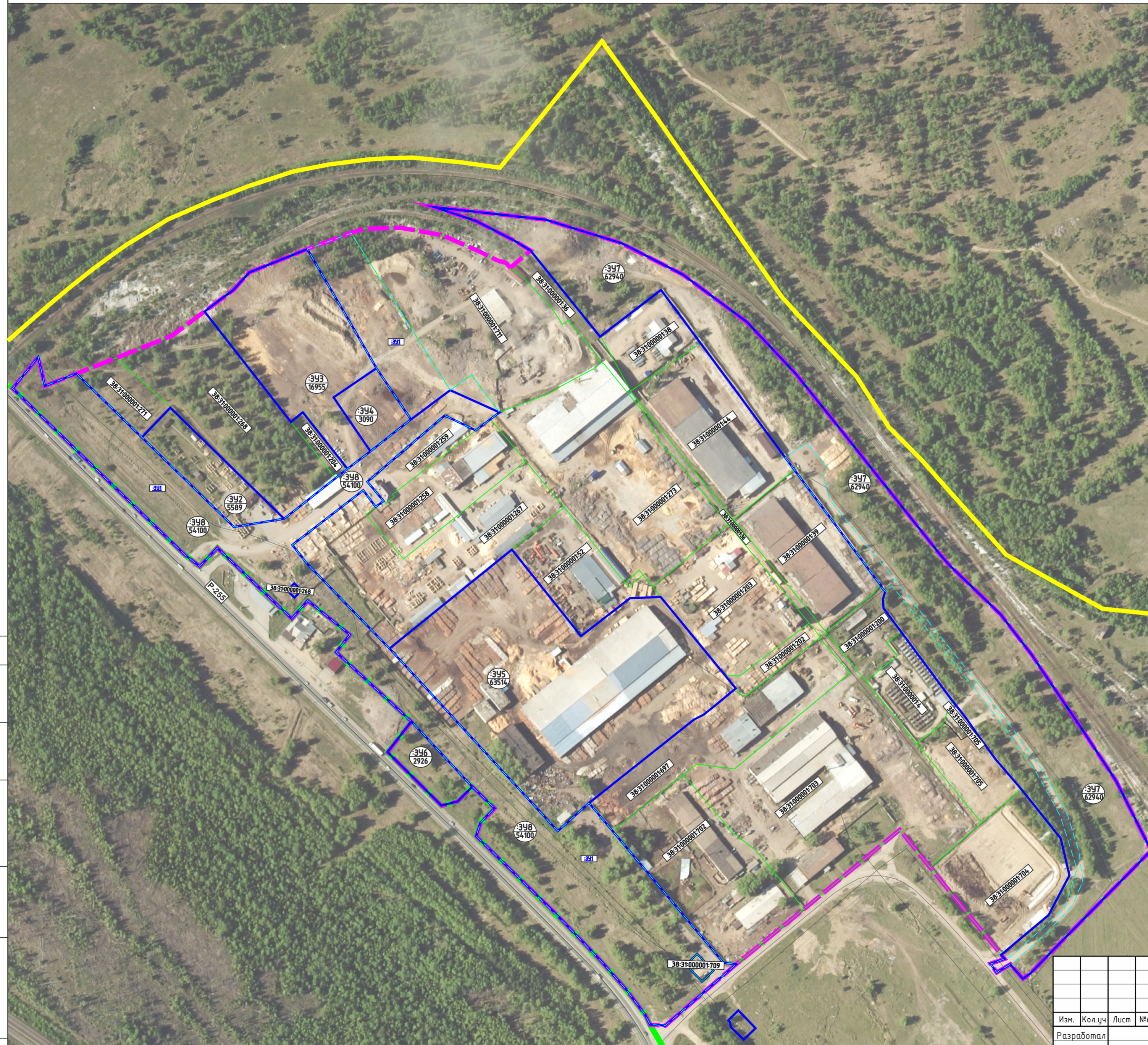

ОСНОВНЫЕ ПОЛОЖЕНИЯ ПРОЕКТА МЕЖЕВАНИЯ ТЕРРИТОРИИ

- границы МО «город Усолье-Сибирское»
- границы проектирования
- границы населенного пункта

- Земельные участки:
- земельные участки, сведения о котором содержатся в ЕГРН
  - образцые земельные участки

341  
425 условный номер образуемого земельного участка  
площадь образуемого земельного участка, кв.м.

- Ликвидируемые земельные участки:
- ликвидируемые земельные участки

38:31:00004:9:222 кадастровый номер ликвидируемого земельного участка, сведения о котором содержатся в ЕГРН

38:31:00004:9:222 кадастровый номер земельного участка, сведения о котором содержатся в ЕГРН

Примечание:  
Границы проектируемой территории межевания совпадают с границами, указанными в проекте планировки территории. Координаты красных линий межевания совпадают с координатами красных линий, указанными в проекте планировки территории.

Линии отступя от красных линий в целях определения места допустимого размещения зданий, строений, сооружений совпадают с красными линиями\*

\* - в условиях реконструкции существующей застройки отступя от границ земельного участка формируются в соответствии со сложившейся линией застройки или по красной линии

Линии отступя от красных линий в целях определения места допустимого размещения зданий, строений, сооружений на расстоянии 5 м от красных линий (в случае нового строительства объектов капитального строительства)

СОГЛАСОВАНО:		
Имя, N подл.	Дата	Взамен инв. N

Документация по планировке территории 02.07/2023-ПМТ												
ВНЕСЕНИЕ ИЗМЕНЕНИЙ В ПРОЕКТ ПЛАНИРОВКИ И ПРОЕКТ МЕЖЕВАНИЯ ТЕРРИТОРИИ В СЕВЕРО-ЗАПАДНОЙ ЧАСТИ ГОРОДА ПО УЛ.ИНДУСТРИАЛЬНАЯ Г.УСОЛЬЕ-СИБИРСКОЕ ИРКУТСКОЙ ОБЛАСТИ РОССИЙСКОЙ ФЕДЕРАЦИИ												
Изм.	Кол.уч	Лист	№ док	Подп.	Дата							
Разработал						<table border="1" style="width: 100%; border-collapse: collapse;"> <tr> <th>Стadia</th> <th>Лист</th> <th>Листов</th> </tr> <tr> <td style="text-align: center;">П</td> <td style="text-align: center;">2</td> <td style="text-align: center;">3</td> </tr> </table>	Стadia	Лист	Листов	П	2	3
Стadia	Лист	Листов										
П	2	3										
Выполнил												
<table border="1" style="width: 100%; border-collapse: collapse;"> <tr> <td style="width: 50%; text-align: center;">Проект межевания территории Графическая часть</td> <td style="width: 50%;"></td> </tr> <tr> <td style="text-align: center;">Чертеж проекта межевания М 1:2000</td> <td style="text-align: center;">ФОРМАТ А3</td> </tr> </table>							Проект межевания территории Графическая часть		Чертеж проекта межевания М 1:2000	ФОРМАТ А3		
Проект межевания территории Графическая часть												
Чертеж проекта межевания М 1:2000	ФОРМАТ А3											

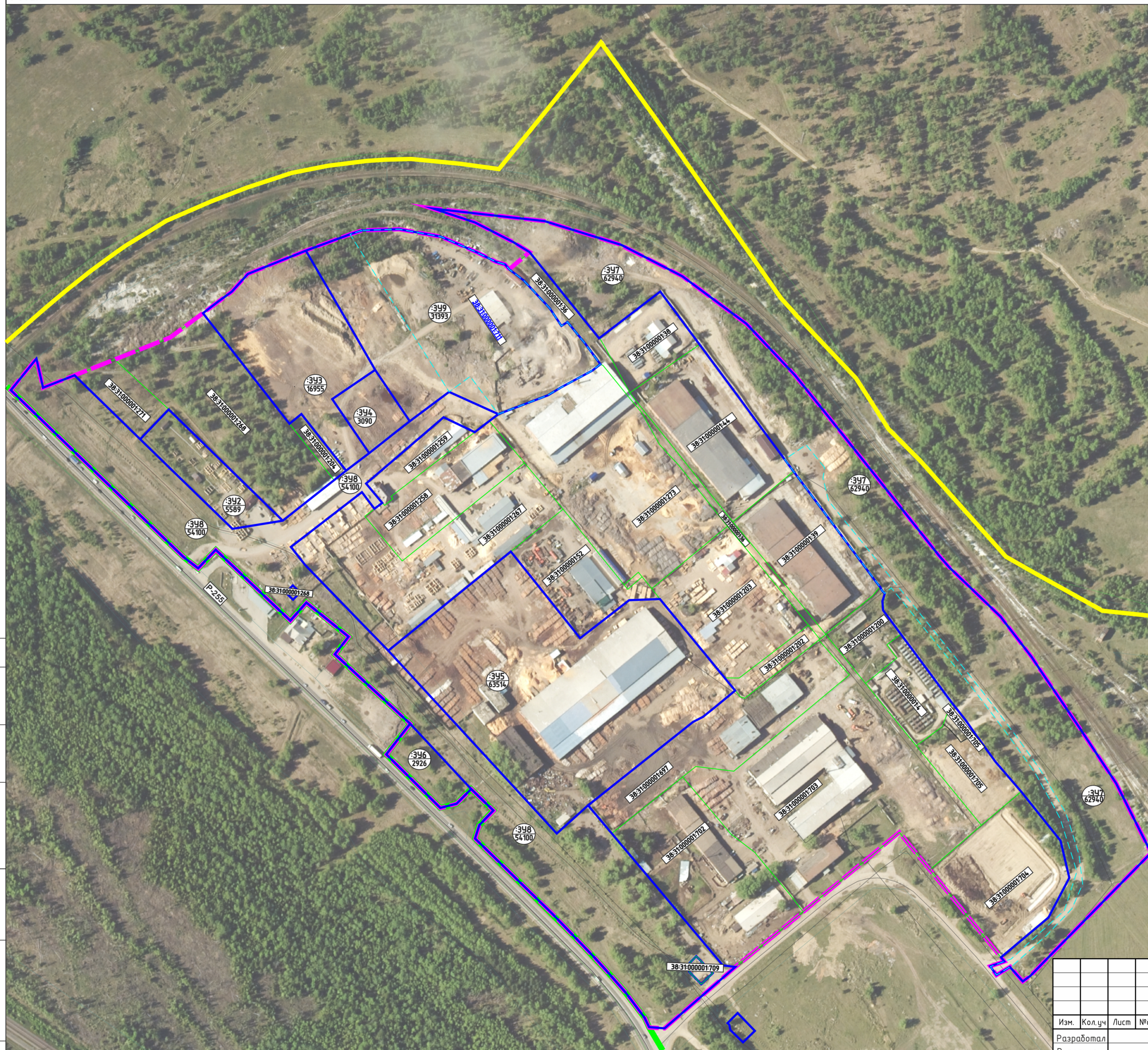

ОСНОВНЫЕ ПОЛОЖЕНИЯ ПРОЕКТА МЕЖЕВАНИЯ ТЕРРИТОРИИ

- границы МО «город Усолье-Сибирское»
  - границы проектирования
  - границы населенного пункта
- Земельные участки:**
- земельные участки, сведения о котором содержатся в ЕГРН
  - образцые земельные участки
- 341  
425 условный номер образуемого земельного участка  
площадь образуемого земельного участка, кв.м.
- Ликвидируемые земельные участки:**
- ликвидируемые земельные участки
- 38:31:000049:222 кадастровый номер ликвидируемого земельного участка, сведения о котором содержатся в ЕГРН
- 38:31:000049:222 кадастровый номер земельного участка, сведения о котором содержатся в ЕГРН
- Примечание:**  
Границы проектируемой территории межевания совпадают с границами, указанными в проекте планировки территории. Координаты красных линий межевания совпадают с координатами красных линий, указанными в проекте планировки территории.
- Линии отступя от красных линий в целях определения места допустимого размещения зданий, строений, сооружений совпадают с красными линиями\*
- \* - в условиях реконструкции существующей застройки отступы от границ земельного участка формируются в соответствии со сложившейся линией застройки или по красной линии
- Линии отступя от красных линий в целях определения места допустимого размещения зданий, строений, сооружений на расстоянии 5 м от красных линий (в случае нового строительства объектов капитального строительства)

СОГЛАСОВАНО:	
Имя, № подл.	
Подпись и дата	
Взамен инв. N	

<b>Документация по планировке территории</b>						
02.07/2023-ПМТ						
ВНЕСЕНИЕ ИЗМЕНЕНИЙ В ПРОЕКТ ПЛАНИРОВКИ И ПРОЕКТ МЕЖЕВАНИЯ ТЕРРИТОРИИ В СЕВЕРО-ЗАПАДНОЙ ЧАСТИ ГОРОДА ПО УЛ.ИНДУСТРИАЛЬНАЯ Г.УСОЛЬЕ-СИБИРСКОЕ ИРКУТСКОЙ ОБЛАСТИ РОССИЙСКОЙ ФЕДЕРАЦИИ						
Изм.	Кол.уч	Лист	№док	Подп.	Дата	
Разработал						Проект межевания территории Графическая часть
Выполнил						
						Стадия
						Лист
						Листов
Чертеж проекта межевания М 1:2000						ФОРМАТ А3

**ДОКУМЕНТАЦИЯ  
ПО ПЛАНИРОВКЕ ТЕРРИТОРИИ**

**ПРОЕКТ МЕЖЕВАНИЯ**

**основная часть  
(утверждаемая)**

**Том 2**

**ТЕКСТОВАЯ ЧАСТЬ**

					02.07/2023-ППТ/ПМТ	Лист
Изм.	Лист	№ докум.	Подпись	Дата		9



## 1. ПЕРЕЧЕНЬ И СВЕДЕНИЯ О ПЛОЩАДИ ОБРАЗУЕМЫХ ЗЕМЕЛЬНЫХ УЧАСТКОВ, В ТОМ ЧИСЛЕ ВОЗМОЖНЫЕ СПОСОБЫ ИХ ОБРАЗОВАНИЯ

В соответствии со статьей 43 Градостроительного кодекса Российской Федерации подготовка проектов межевания территории осуществляется в целях определения местоположения границ, образуемых и изменяемых земельных участков и установления публичных сервитутов.

Проект межевания выполнен в отношении планировочной единицы, расположенной в северо-западной части города по ул. Индустриальная з. Усолье-Сибирское з. Усолье-Сибирское на основании следующих исходных данных:

- Генеральный план муниципального образования «город Усолье-Сибирское», утверждённый решением городской Думы от 17.07.2009г. № 43/4 (в ред. от 22.12.2022г. № 46/8);
- Правила землепользования и застройки муниципального образования «город Усолье-Сибирское», утвержденные решением городской Думы от 25.06.2020г. № 33/7 (в ред. от 22.12.2022г. № 46/8). Карта градостроительного зонирования;
- постановления администрации города Усолье-Сибирское № 1337-па от 19.06.2023г. «О принятии решения о внесении изменений в проект планировки и проект межевания территории северо-западной части города по ул. Индустриальная з. Усолье-Сибирское Иркутской области Российской Федерации, утвержденные постановлением администрации города Усолье-Сибирское от 30.01.2018г. № 221 «Об утверждении проекта планировки и проекта межевания территории северо-западной части города по ул. Индустриальная з. Усолье-Сибирское Иркутской области Российской Федерации»;
- сведения из единого государственного реестра недвижимости;
- и другие данные.

Настоящим проектом межевания предусматриваются действия по определению местоположения границ образуемых земельных участков, на которых планируется размещение объектов капитального строительства, изменяемых земельных участков, а также установлению границ земельных участков, которые после образования будут относиться к территориям общего пользования. Границы таких земельных участков определяются с учетом границ смежных земельных участков, поставленных на кадастровый учет.

Сведения о кадастровых номерах земельных участков, участвующих в межевании, площадях, сведения об образуемых земельных участках, в том числе их площади и планируемый вид разрешенного использования, способе образования представлены в таблице 1.

### Перечень и сведения о площади образуемых земельных участков, в том числе возможные способы их образования

Таблица 1

Условный номер, образуемого (кадастровый номер уточняемого) земельного участка	Адрес, образуемых земельных участков/ местоположение	Категория земель	Способ образования земельного участка	Вид разрешенного использования	Площадь, кв. м.*
3У1	Российская Федерация, Иркутская область, городской округ город Усолье-Сибирское территория Промышленный	земли промышленности, энергетики, транспорта, связи, радиовещания, телевидения, информатики,	образование путем объединения земельного участка с кадастровым номером 38:31:000001:710 и земельного участка с кадастровым номером 38:31:000007:708	земельные участки (территории) общего пользования 12.0.	63514

02.07/2023-ППТ/ПМТ					Лист
Изм.	Лист	№ докум.	Подпись	Дата	10

	массив, ул.Индустриальная	земли для обеспечения космической деятельности, земли обороны, безопасности и земли иного специального назначения			
:342	Российская Федерация, Иркутская область, городской округ город Усолье-Сибирское территория Промышленный массив, ул.Индустриальная	земли промышленности, энергетики, транспорта, связи, радиовещания, телевидения, информатики, земли для обеспечения космической деятельности, земли обороны, безопасности и земли иного специального назначения	образование путем перераспределения земельного участка с кадастровым номером 38:31:000001:252 и земель, находящихся в государственной или муниципальной собственности	магазины	5589
:343	Российская Федерация, Иркутская область, городской округ город Усолье-Сибирское территория Промышленный массив, ул.Индустриальная	земли промышленности, энергетики, транспорта, связи, радиовещания, телевидения, информатики, земли для обеспечения космической деятельности, земли обороны, безопасности и земли иного специального назначения	образование путем перераспределения земельного участка с кадастровым номером 38:31:000001:269 и земель, находящихся в государственной или муниципальной собственности	производственная деятельность 6.0., склады 6.9.	16955
:344	Российская Федерация, Иркутская область, городской округ город Усолье-Сибирское территория Промышленный массив, ул. Индустриальная	земли промышленности, энергетики, транспорта, связи, радиовещания, телевидения, информатики, земли для обеспечения космической деятельности, земли обороны, безопасности и земли иного специального назначения	образование путем перераспределения земельного участка с кадастровым номером 38:31:000001:251 и земель, находящихся в государственной или муниципальной собственности	строительная промышленность 6.6.	1651

Изм.	Лист	№ докум.	Подпись	Дата

02.07/2023-ППТ/ПМТ

Лист

11

:395	Российская Федерация, Иркутская область, городской округ город Усолье- Сибирское территория Промышленный массив, ул. Индустриальная	земли промышленности, энергетики, транспорта, связи, радиовещания, телевидения, информатики, земли для обеспечения космической деятельности, земли обороны, безопасности и земли иного специального назначения	образование путем перераспределения земельного участка с кадастровым номером 38:31:000001:251 и земель, находящихся в государственной или муниципальной собственности	строительная промышленность 6.6.	63514
:396	Российская Федерация, Иркутская область, городской округ город Усолье- Сибирское территория Промышленный массив, ул. Индустриальная	земли промышленности, энергетики, транспорта, связи, радиовещания, телевидения, информатики, земли для обеспечения космической деятельности, земли обороны, безопасности и земли иного специального назначения	образование из земель, находящихся в государственной или муниципальной собственности	земельные участки (территории)общего пользования 12.0.	2926
:397	Российская Федерация, Иркутская область, городской округ город Усолье- Сибирское территория Промышленный массив, ул. Индустриальная	земли промышленности, энергетики, транспорта, связи, радиовещания, телевидения, информатики, земли для обеспечения космической деятельности, земли обороны, безопасности и земли иного специального назначения	образование из земель, находящихся в государственной или муниципальной собственности	земельные участки (территории)общего пользования 12.0.	62940
:398	Российская Федерация, Иркутская область, городской округ город Усолье- Сибирское территория	земли промышленности, энергетики, транспорта, связи, радиовещания,	образование путем перераспределения земельного участка с условным номером :391 и земель, находящихся в государственной или	земельные участки (территории)общего пользования 12.0.	54100

	Промышленный массив, ул. Индустриальная	телевидения, информатики, земли для обеспечения космической деятельности, земли обороны, безопасности и земли иного специального назначения	муниципальной собственности		
349	Российская Федерация, Иркутская область, городской округ город Усолье-Сибирское территория Промышленный массив, ул. Индустриальная	земли промышленности, энергетики, транспорта, связи, радиовещания, телевидения, информатики, земли для обеспечения космической деятельности, земли обороны, безопасности и земли иного специального назначения	образование путем перераспределения земельного участка с кадастровым номером 38:31:000001:711 и земель, находящихся в государственной или муниципальной собственности	склады 6.9.	31393

*\*Площадь земельного участка, подлежащего образованию (перераспределение, раздел) уточняется на стадии подготовки межевого плана кадастровым инженером для постановки земельного участка на кадастровый учет.*

## 2. ПЕРЕЧЕНЬ И СВЕДЕНИЯ О ПЛОЩАДИ ОБРАЗУЕМЫХ ЗЕМЕЛЬНЫХ УЧАСТКОВ, КОТОРЫЕ БУДУТ ОТНЕСЕНЫ К ТЕРРИТОРИЯМ ОБЩЕГО ПОЛЬЗОВАНИЯ ИЛИ ИМУЩЕСТВУ ОБЩЕГО ПОЛЬЗОВАНИЯ, В ТОМ ЧИСЛЕ В ОТНОШЕНИИ КОТОРЫХ ПРЕДПОЛАГАЮТСЯ РЕЗЕРВИРОВАНИЕ И (ИЛИ) ИЗЪЯТИЕ ДЛЯ ГОСУДАРСТВЕННЫХ ИЛИ МУНИЦИПАЛЬНЫХ НУЖД

Проектом межевания не предусмотрено образование земельных участков, которые подлежат изъятию. Резервированию подлежат все образуемые земельные участки, предусмотренные данным проектом межевания территории.

Земельные участки, которые будут отнесены к территориям общего пользования представлены в таблице 2.

Таблица 2

Условный номер, образуемого (кадастровый номер уточняемого) земельного участка	Адрес, образуемых земельных участков/ местоположение	Категория земель	Способ образования земельного участка	Вид разрешенного использования	Площадь, кв. м.

:346	Российская Федерация, Иркутская область, городской округ город Усолье- Сибирское территория Промышленный массив, ул. Индустриальная	земли промышленности, энергетики, транспорта, связи, радиовещания, телевидения, информатики, земли для обеспечения космической деятельности, земли обороны, безопасности и земли иного специального назначения	образование из земель, находящихся в государственной или муниципальной собственности	земельные участки (территории)общего пользования 12.0.	2926
:347	Российская Федерация, Иркутская область, городской округ город Усолье- Сибирское территория Промышленный массив, ул. Индустриальная	земли промышленности, энергетики, транспорта, связи, радиовещания, телевидения, информатики, земли для обеспечения космической деятельности, земли обороны, безопасности и земли иного специального назначения	образование из земель, находящихся в государственной или муниципальной собственности	земельные участки (территории)общего пользования 12.0.	62940
:348	Российская Федерация, Иркутская область, городской округ город Усолье- Сибирское территория Промышленный массив, ул. Индустриальная	земли промышленности, энергетики, транспорта, связи, радиовещания, телевидения, информатики, земли для обеспечения космической деятельности, земли обороны, безопасности и земли иного специального назначения	образование путем перераспределения земельного участка с условным номером :341 и земель, находящихся в государственной или муниципальной собственности	земельные участки (территории)общего пользования 12.0.	54100

### 3. ВИД РАЗРЕШЕННОГО ИСПОЛЬЗОВАНИЯ ОБРАЗУЕМЫХ ЗЕМЕЛЬНЫХ УЧАСТКОВ В СООТВЕТСТВИИ С ПРОЕКТОМ МЕЖЕВАНИЯ ТЕРРИТОРИИ

Планируемый вид разрешенного использования формируемых земельных участков в соответствии с утвержденным Приказом Федеральная служба государственной регистрации, кадастра и картографии

					02.07/2023-ППТ/ПМТ	Лист
Изм.	Лист	№ докум.	Подпись	Дата		14

от 10.11.2020г. № П/0412 классификатором «Об утверждении классификатора видов разрешенного использования земельных участков» представлен в таблице 1.

#### 4. СВЕДЕНИЯ О ГРАНИЦАХ ТЕРРИТОРИИ, В ОТНОШЕНИИ КОТОРОЙ УТВЕРЖДЕН ПРОЕКТ МЕЖЕВАНИЯ

Координаты характерных точек границ территории, в отношении которой утвержден проект межевания, определяются в соответствии с требованиями к точности определения координат характерных точек границ, установленных в соответствии с Земельным кодексом Российской Федерации и совпадают с координатами характерных точек проекта планировки.

Таблица 3

Обозначение характерных точек границ	Координаты, м	
	X	Y
1	442329.72	3285855.92
2	442301.34	3285861.75
3	442313.34	3285892.35
4	442328.65	3285931.40
5	442349.21	3285983.83
6	442374.30	3286017.61
7	442394.91	3286045.37
8	442411.77	3286060.54
9	442434.37	3286116.77
10	442440.97	3286133.20
11	442449.43	3286157.96
12	442449.86	3286159.23
13	442453.80	3286170.76
14	442454.96	3286206.89
15	442447.67	3286247.07
16	442432.38	3286282.04
17	442424.09	3286298.78
18	442423.00	3286300.98
19	442420.82	3286309.30
20	442415.88	3286313.33
21	442432.76	3286333.43
22	442441.96	3286319.09
23	442461.28	3286281.27
24	442474.33	3286241.77
25	442461.93	3286349.22
26	442439.62	3286420.96
27	442439.03	3286422.11
28	442409.17	3286480.66
29	442378.43	3286522.11
30	442364.61	3286540.74
31	442363.48	3286541.84
32	442360.81	3286544.46
33	442319.43	3286585.03
34	442246.04	3286643.65
35	442133.52	3286733.54
36	442079.41	3286789.45
37	442036.97	3286821.73
38	441983.94	3286857.82
39	441918.34	3286901.30
40	441851.09	3286935.28
41	441731.89	3286818.13
42	441726.52	3286811.26
43	441740.34	3286798.54
44	441732.85	3286785.60

45	441740.75	3286779.47
46	441745.79	3286793.20
47	441749.30	3286790.06
48	441834.52	3286720.51
49	441835.67	3286719.56
50	441870.49	3286691.14
51	441794.07	3286598.00
52	441740.48	3286533.18
53	441680.98	3286463.76
54	441682.18	3286449.83
55	441690.39	3286445.26
56	441715.04	3286426.66
57	441740.76	3286404.87
58	441777.37	3286368.57
59	441864.50	3286280.52
60	441877.79	3286284.37
61	441891.97	3286298.45
62	441912.77	3286276.60
63	441898.39	3286262.07
64	441894.25	3286247.16
65	441946.20	3286194.56
66	441952.10	3286199.24
67	441971.77	3286214.86
68	441975.64	3286217.94
69	442043.37	3286144.47
70	442060.23	3286157.93
71	442093.52	3286116.96
72	442075.81	3286101.56
73	442144.60	3286029.41
74	442126.63	3286012.22
75	442138.25	3285997.22
76	442238.51	3285893.04
77	442298.92	3285830.81

## 5. КАТАЛОГ КООРДИНАТ ПОВОРОТНЫХ ТОЧЕК ГРАНИЦ ОБРАЗУЕМЫХ ЗЕМЕЛЬНЫХ УЧАСТКОВ

Таблица 4

ЗУ1		
Номер точки	Координата X	Координата Y
1	442275.76	3286303.10
2	442269.11	3286294.41
3	442258.45	3286280.46
4	442272.66	3286250.06
5	442245.69	3286218.67
6	442208.79	3286175.31
7	442189.92	3286190.79
8	442184.13	3286183.21
9	442200.11	3286170.91
10	442147.24	3286102.18
11	442139.66	3286108.05
12	442129.73	3286115.75
13	442046.75	3286196.26
14	441870.08	3286359.00
15	441874.23	3286363.85
16	441896.53	3286389.81
17	441869.55	3286412.52
18	441765.09	3286500.45

					02.07/2023-ППТ/ПМТ	Лист
Изм.	Лист	№ докум.	Подпись	Дата		16

19	441741.22	3286520.90
20	441740.48	3286533.18
21	441680.98	3286463.76
22	441682.20	3286449.84
23	441690.29	3286445.28
24	441715.37	3286426.57
25	441741.74	3286403.79
26	441778.86	3286368.41
27	441862.22	3286282.96
28	441864.38	3286280.55
29	441877.79	3286284.37
30	441891.97	3286298.45
31	441912.77	3286276.60
32	441975.64	3286217.94
33	442043.37	3286144.48
34	442060.23	3286157.93
35	442093.52	3286116.96
36	442075.81	3286101.56
37	442144.60	3286029.41
38	442126.63	3286012.22
39	442138.25	3285997.22
40	442238.51	3285893.04
41	442298.92	3285830.81
42	442329.72	3285855.92
43	442301.34	3285861.75
44	442313.33	3285892.35
45	442251.59	3285955.92
46	442164.55	3286045.62
47	442172.39	3286094.35
48	442211.69	3286143.99
49	442221.00	3286155.75
50	442238.04	3286177.91
51	442268.96	3286217.21
52	442318.71	3286183.67
53	442434.33	3286116.69
54	442440.97	3286133.20
55	442449.86	3286159.23
56	442413.99	3286181.82
57	442297.24	3286255.33
58	442312.26	3286275.59
1	442275.76	3286303.10
59	442102.83	3286097.03
60	442095.85	3286104.19
61	442103.00	3286111.17
62	442109.99	3286104.02
59	442102.83	3286097.03
63	442044.41	3286182.73
64	442043.66	3286183.40
65	442047.66	3286187.87
66	442048.41	3286187.20
63	442044.41	3286182.73
67	442010.66	3286214.65

					02.07/2023-ППТ/ПМТ	Лист
Изм.	Лист	№ докум.	Подпись	Дата		17



68	442009.91	3286215.32
69	442010.58	3286216.06
70	442011.33	3286215.39
67	442010.66	3286214.65
71	441974.70	3286247.58
72	441973.95	3286248.25
73	441974.62	3286248.99
74	441975.36	3286248.32
71	441974.70	3286247.58
75	441939.62	3286280.81
76	441938.88	3286281.48
77	441939.55	3286282.22
78	441940.29	3286281.55
75	441939.62	3286280.81
79	441906.75	3286313.15
80	441906.01	3286313.81
81	441906.68	3286314.56
82	441907.42	3286313.89
79	441906.75	3286313.15
83	441876.15	3286344.31
84	441875.40	3286344.98
85	441876.07	3286345.72
86	441876.81	3286345.05
83	441876.15	3286344.31
87	441843.28	3286375.81
88	441842.53	3286376.48
89	441843.20	3286377.22
90	441843.94	3286376.55
87	441843.28	3286375.81
91	441811.28	3286406.22
92	441810.54	3286406.89
93	441811.20	3286407.63
94	441811.95	3286406.96
91	441811.28	3286406.22
95	441776.11	3286440.94
96	441775.36	3286441.60
97	441776.03	3286442.35
98	441776.78	3286441.68
95	441776.11	3286440.94
99	441741.69	3286474.38
100	441740.95	3286475.05
101	441741.62	3286475.79
102	441742.36	3286475.13
99	441741.69	3286474.38
103	441741.38	3286485.43
104	441740.11	3286486.99
105	441735.33	3286488.10
106	441723.94	3286499.42
107	441734.48	3286510.58
108	441750.64	3286494.74
103	441741.38	3286485.43
:342		

					02.07/2023-ППТ/ПМТ	Лист
Изм.	Лист	№ докум.	Подпись	Дата		18

Номер точки	Координата X	Координата Y
1	442280.29	3285983.79
2	442193.25	3286073.48
3	442172.39	3286094.35
4	442164.55	3286045.62
5	442251.59	3285955.92
:ЗУЗ		
Номер точки	Координата X	Координата Y
1	442373.72	3286016.84
2	442394.91	3286045.37
3	442411.77	3286060.54
4	442434.36	3286116.77
5	442318.71	3286183.67
6	442318.11	3286182.79
7	442290.74	3286142.22
8	442241.00	3286175.77
9	442238.04	3286177.91
10	442221.00	3286155.75
11	442275.88	3286112.32
12	442266.57	3286100.56
13	442373.72	3286016.84
:ЗУ4		
Номер точки	Координата X	Координата Y
1	442318.70	3286183.64
2	442268.96	3286217.21
3	442238.04	3286177.91
4	442241.00	3286175.77
5	442290.74	3286142.22
:ЗУ5		
Номер точки	Координата X	Координата Y
1	442142.52	3286315.13
2	442059.42	3286382.46
3	442095.58	3286429.77
4	442096.93	3286459.45
5	442008.27	3286532.51
6	441987.31	3286507.55
7	441983.34	3286502.11
8	441977.23	3286491.34
9	441931.32	3286433.62
10	441896.53	3286389.81
11	441870.08	3286359.00
12	442046.75	3286196.26
13	442056.48	3286208.85
:ЗУ6		
Номер точки	Координата X	Координата Y
1	441946.20	3286194.56
2	441952.10	3286199.24
3	441971.77	3286214.86
4	441975.64	3286217.94
5	441912.77	3286276.60
6	441898.59	3286262.47
7	441894.25	3286247.16

8	441904.08	3286237.27
9	441944.67	3286196.11
:ЗУ7		
<b>Номер точки</b>	<b>Координата X</b>	<b>Координата Y</b>
1	442244.04	3286645.26
2	442133.52	3286733.54
3	442079.41	3286789.45
4	442036.97	3286821.73
5	441983.94	3286857.82
6	441918.34	3286901.30
7	441851.09	3286935.28
8	441731.89	3286818.13
9	441726.52	3286811.26
10	441728.02	3286810.03
11	441740.34	3286798.54
12	441732.85	3286785.60
13	441740.75	3286779.47
14	441745.79	3286793.20
15	441747.39	3286791.76
16	441749.30	3286790.06
17	441779.07	3286825.44
18	441787.97	3286835.52
19	441789.43	3286836.29
20	441827.01	3286856.09
21	441862.45	3286847.27
22	441903.63	3286814.96
23	441910.52	3286809.02
24	441940.08	3286783.53
25	441965.95	3286765.05
26	441979.57	3286755.32
27	441995.34	3286743.08
28	441996.60	3286742.21
29	442062.62	3286692.40
30	442085.96	3286675.36
31	442094.15	3286674.85
32	442102.15	3286677.30
33	442102.24	3286677.00
34	442105.08	3286674.28
35	442107.56	3286673.22
36	442108.35	3286672.33
37	442220.11	3286589.03
38	442220.95	3286588.40
39	442231.76	3286580.35
40	442232.44	3286579.84
41	442233.25	3286579.24
42	442343.09	3286497.81
43	442394.94	3286459.36
44	442349.27	3286401.54
45	442432.76	3286333.43
46	442441.96	3286319.09
47	442461.28	3286281.27
48	442474.33	3286241.77

					02.07/2023-ППТ/ПМТ	Лист
Изм.	Лист	№ докум.	Подпись	Дата		20

49	442461.93	3286349.22
50	442439.62	3286420.96
51	442409.17	3286480.66
52	442379.35	3286520.87
53	442364.61	3286540.74
54	442362.34	3286542.96
55	442319.43	3286585.03
56	442318.71	3286585.60
:3У8		
<b>Номер точки</b>	<b>Координата X</b>	<b>Координата Y</b>
1	442275.76	3286303.10
2	442269.11	3286294.41
3	442258.45	3286280.46
4	442272.66	3286250.06
5	442245.69	3286218.67
6	442208.79	3286175.31
7	442189.92	3286190.79
8	442184.13	3286183.21
9	442200.11	3286170.91
10	442147.24	3286102.18
11	442139.66	3286108.05
12	442129.73	3286115.75
13	442046.75	3286196.26
14	441870.08	3286359.00
15	441874.23	3286363.85
16	441896.53	3286389.81
17	441869.55	3286412.52
18	441765.09	3286500.45
19	441741.22	3286520.90
20	441740.48	3286533.18
21	441680.98	3286463.76
22	441682.20	3286449.84
23	441690.29	3286445.28
24	441715.37	3286426.57
25	441741.74	3286403.79
26	441778.86	3286368.41
27	441862.22	3286282.96
28	441864.38	3286280.55
29	441877.79	3286284.37
30	441891.97	3286298.45
31	441912.77	3286276.60
32	441975.64	3286217.94
33	442043.37	3286144.48
34	442060.23	3286157.93
35	442093.52	3286116.96
36	442075.81	3286101.56
37	442144.60	3286029.41
38	442126.63	3286012.22
39	442138.25	3285997.22
40	442238.51	3285893.04
41	442298.92	3285830.81
42	442329.72	3285855.92

					02.07/2023-ППТ/ПМТ	Лист
Изм.	Лист	№ докум.	Подпись	Дата		21

43	442301.34	3285861.75
44	442313.33	3285892.35
45	442251.59	3285955.92
46	442164.55	3286045.62
47	442172.39	3286094.35
48	442211.69	3286143.99
49	442221.00	3286155.75
50	442238.04	3286177.91
51	442268.96	3286217.21
52	442297.24	3286255.33
1	442275.76	3286303.10
53	442102.83	3286097.03
54	442095.85	3286104.19
55	442103.00	3286111.17
56	442109.99	3286104.02
53	442102.83	3286097.03
57	442044.41	3286182.73
58	442043.66	3286183.40
59	442047.66	3286187.87
60	442048.41	3286187.20
57	442044.41	3286182.73
61	442010.66	3286214.65
62	442009.91	3286215.32
63	442010.58	3286216.06
64	442011.33	3286215.39
61	442010.66	3286214.65
65	441974.70	3286247.58
66	441973.95	3286248.25
67	441974.62	3286248.99
68	441975.36	3286248.32
65	441974.70	3286247.58
69	441939.62	3286280.81
70	441938.88	3286281.48
71	441939.55	3286282.22
72	441940.29	3286281.55
69	441939.62	3286280.81
73	441906.75	3286313.15
74	441906.01	3286313.81
75	441906.68	3286314.56
76	441907.42	3286313.89
73	441906.75	3286313.15
77	441876.15	3286344.31
78	441875.40	3286344.98
79	441876.07	3286345.72
80	441876.81	3286345.05
77	441876.15	3286344.31
81	441843.28	3286375.81
82	441842.53	3286376.48
83	441843.20	3286377.22
84	441843.94	3286376.55
81	441843.28	3286375.81
85	441811.28	3286406.22

					02.07/2023-ППТ/ПМТ	Лист
Изм.	Лист	№ докум.	Подпись	Дата		22

86	441810.54	3286406.89
87	441811.20	3286407.63
88	441811.95	3286406.96
85	441811.28	3286406.22
89	441776.11	3286440.94
90	441775.36	3286441.60
91	441776.03	3286442.35
92	441776.78	3286441.68
89	441776.11	3286440.94
93	441741.69	3286474.38
94	441740.95	3286475.05
95	441741.62	3286475.79
96	441742.36	3286475.13
93	441741.69	3286474.38
97	441741.38	3286485.43
98	441740.11	3286486.99
99	441735.33	3286488.10
100	441723.94	3286499.42
101	441734.48	3286510.58
102	441750.64	3286494.74
97	441741.38	3286485.43
:3У9		
Номер точки	Координата X	Координата Y
1	442440.97	3286133.20
2	442449.43	3286157.96
3	442449.86	3286159.23
4	442453.80	3286170.76
5	442454.96	3286206.89
6	442447.67	3286247.07
7	442432.38	3286282.04
8	442424.09	3286298.78
9	442423.00	3286300.98
10	442420.82	3286309.30
11	442415.88	3286313.33
12	442404.76	3286328.20
13	442378.60	3286352.34
14	442361.14	3286364.05
15	442364.97	3286369.90
16	442340.37	3286389.94
17	442324.10	3286401.70
18	442317.85	3286394.01
19	442302.40	3286364.77
20	442294.10	3286350.76
21	442288.74	3286336.42
22	442275.75	3286303.10
23	442297.24	3286255.33
24	442268.96	3286217.21
25	442318.71	3286183.67
26	442410.50	3286130.57
27	442434.36	3286116.77