

Утверждены
постановлением администрации
города Усолье-Сибирское
от 2023г. №

ДОКУМЕНТАЦИЯ
ПО ПЛАНИРОВКЕ ТЕРРИТОРИИ

ПРОЕКТ ПЛАНИРОВКИ

основная часть
(утверждаемая)

| | | | | | | | | |
|---------|------|----------|---------|------|---|--------|------|--------|
| | | | | | Документация по планировке территории | | | |
| | | | | | | | | |
| Изм. | Лист | № докум. | Подпись | Дата | | | | |
| Разраб. | | | | | Российская Федерация, Иркутская область, городской округ «город Усолье-Сибирское», г. Усолье-Сибирское, в улицах ул. Энгельса — ул. Матросова — ул. Интернациональная | Стадия | Лист | Листов |
| Провер. | | | | | | | 1 | |
| | | | | | | | | |
| | | | | | | | | |
| | | | | | | | | |

**ДОКУМЕНТАЦИЯ
ПО ПЛАНИРОВКЕ ТЕРРИТОРИИ**

ПРОЕКТ ПЛАНИРОВКИ

**основная часть
(утверждаемая)**

Том 1

| | | | | | | |
|------|------|----------|---------|------|-----------------|------|
| | | | | | 05/2023-ППТ/ПМТ | Лист |
| | | | | | | 2 |
| Изм. | Лист | № докум. | Подпись | Дата | | |

СОСТАВ ДОКУМЕНТАЦИИ ПО ПЛАНИРОВКЕ ТЕРРИТОРИИ

| Обозначение | Наименование | Состав тома |
|-------------|--|-------------------|
| 1 | 2 | 3 |
| Том 1 | Проект планировки территории. Основная часть | Графическая часть |
| | | Текстовая часть |
| Том 2 | Проект межевания территории. Основная часть | Графическая часть |
| | | Текстовая часть |

СОДЕРЖАНИЕ Том 1

| Обозначение | Наименование | Стр. |
|-------------|--|------|
| | Графическая часть | |
| Том 1 | Чертеж планировки территории | 6 |
| Том 1 | Чертеж красных линий | 7 |
| | Текстовая часть | |
| Том 1 | Положение о характеристиках планируемого развития территории | 9 |
| Том 1 | Положение об очередности планируемого развития территории | 13 |

**ДОКУМЕНТАЦИЯ
ПО ПЛАНИРОВКЕ ТЕРРИТОРИИ**

ПРОЕКТ ПЛАНИРОВКИ

**основная часть
(утверждаемая)**

ГРАФИЧЕСКАЯ ЧАСТЬ

| | | | | | | |
|------|------|----------|---------|------|-----------------|------|
| | | | | | 05/2023-ППТ/ПМТ | Лист |
| | | | | | | 5 |
| Изм. | Лист | № докум. | Подпись | Дата | | |

| | | | |
|----------------|--|--|--|
| СОГЛАСОВАНО: | | | |
| | | | |
| | | | |
| | | | |
| Взамен инв. N | | | |
| | | | |
| Подпись и дата | | | |
| | | | |
| Инв. N подл. | | | |
| | | | |

ДОКУМЕНТАЦИЮ ПО ПЛАНИРОВКЕ ТЕРРИТОРИИ В УЛИЦАХ УЛ.ЭНГЕЛЬСА - УЛ.МАТРОСОВА - УЛ.ИНТЕРНАЦИОНАЛЬНАЯ
Г.УСОЛЬЕ-СИБИРСКОЕ ИРКУТСКОЙ ОБЛАСТИ РОССИЙСКОЙ ФЕДЕРАЦИИ
ЧЕРТЕЖ ПРОЕКТА ПЛАНИРОВКИ М 1:1000

ОБРАЗУЕМЫЕ ЗЕМЕЛЬНЫЕ УЧАСТКИ

ГРАНИЦЫ ПРОЕКТА ПЛАНИРОВКИ

ФУНКЦИОНАЛЬНОЕ ЗОНИРОВАНИЕ ТЕРРИТОРИИ

территории застройки среднетажными жилыми домами

территории общего пользования

территории многофункциональной общественно-деловой застройки

территории специализированной общественной застройки

территории спортивных и детских площадок

ОБЪЕКТЫ КАПИТАЛЬНОГО СТРОИТЕЛЬСТВА существующие

жилые здания

нежилые здания

общественные здания

ЗОНЫ С ОСОБЫМИ УСЛОВИЯМИ ИСПОЛЬЗОВАНИЯ ТЕРРИТОРИЙ

| | | | | | | | | | | |
|------------|--------|------|------|-------|------|---|--|-----------|------|--------|
| | | | | | 2023 | Документация по планировке территории 05/2023-ПМТ | | | | |
| | | | | | | в улицах ул. Энгельса – ул. Матросова – ул. Интернациональная г. Усолье-Сибирское городского округа город Усолье-Сибирское Иркутской области Российской Федерации | | | | |
| Изм. | Кол.уч | Лист | №док | Подп. | Дата | Проект планировки территории Графическая часть | | Стадия | Лист | Листов |
| Разработал | | | | | | | | П | 1 | 1 |
| Выполнил | | | | | | Чертеж проекта планировки М 1:1000 | | ФОРМАТ А3 | | |
| | | | | | | | | | | |
| | | | | | | | | | | |

ДОКУМЕНТАЦИЮ ПО ПЛАНИРОВКЕ ТЕРРИТОРИИ В УЛИЦАХ УЛ.ЭНГЕЛЬСА - УЛ.МАТРОСОВА - УЛ.ИНТЕРНАЦИОНАЛЬНАЯ
Г.УСОЛЬЕ-СИБИРСКОЕ ИРКУТСКОЙ ОБЛАСТИ РОССИЙСКОЙ ФЕДЕРАЦИИ
ЧЕРТЕЖ ПРОЕКТА ПЛАНИРОВКИ М 1:1000

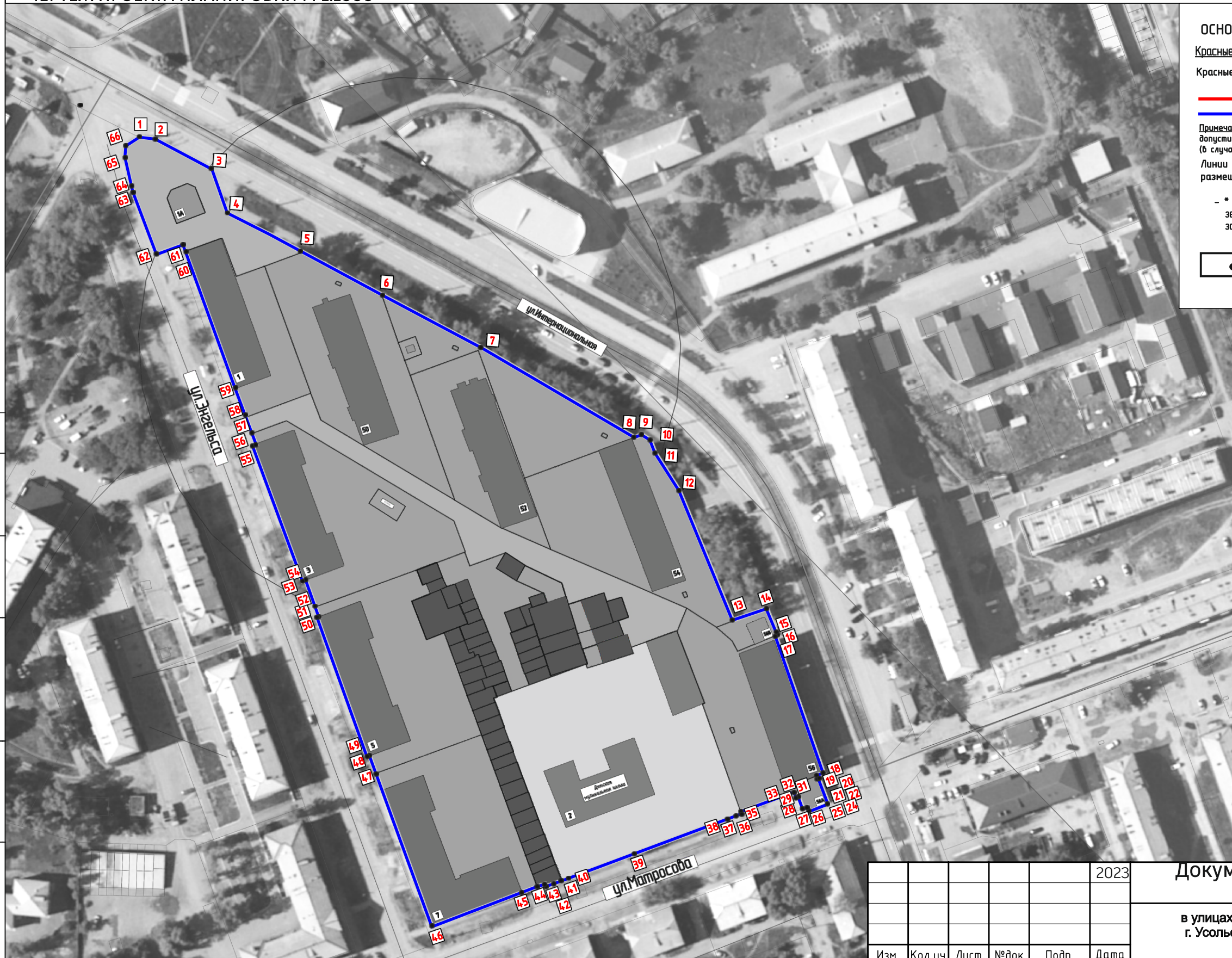

ОСНОВНЫЕ ПОЛОЖЕНИЯ ПРОЕКТА ПЛАНИРОВКИ ТЕРРИТОРИИ

Красные линии

Красные линии, обозначающие границы территорий общего пользования

- устанавливаемые красные линии
 существующие красные линии

Примечание: линии отступа от красных линий в целях определения места допустимого размещения зданий, строений, сооружений на расстоянии 5 м от красных линий (в случае нового строительства объектов капитального строительства)

Линии отступа от красных линий в целях определения места допустимого размещения зданий, строений, сооружений совпадают с красными линиями*

- * в условиях реконструкции существующей застройки отступы от границ земельного участка формируются в соответствии со сложившейся линией застройки или по красной линии



поворотные точки красных линий

| | | | | | | | | | | |
|------------|--------|------|-------|-------|------|---|--|-----------|------|--------|
| | | | | | 2023 | Документация по планировке территории | | | | |
| | | | | | | 05/2023-ПМТ | | | | |
| | | | | | | в улицах ул. Энгельса – ул. Матросова – ул. Интернациональная г. Усолье-Сибирское городского округа город Усолье-Сибирское Иркутской области Российской Федерации | | | | |
| Изм. | Кол.уч | Лист | № док | Подп. | Дата | | | | | |
| Разработал | | | | | | Проект планировки территории Графическая часть | | Стадия | Лист | Листов |
| Выполнил | | | | | | | | П | 1 | 1 |
| | | | | | | Чертеж красных линий М 1:1000 | | ФОРМАТ А3 | | |
| | | | | | | | | | | |
| | | | | | | | | | | |

**ДОКУМЕНТАЦИЯ
ПО ПЛАНИРОВКЕ ТЕРРИТОРИИ**

ПРОЕКТ ПЛАНИРОВКИ

**основная часть
(утверждаемая)**

ТЕКСТОВАЯ ЧАСТЬ

| | | | | | | |
|------|------|----------|---------|------|-----------------|------|
| | | | | | 05/2023-ППТ/ПМТ | Лист |
| | | | | | | |
| Изм. | Лист | № докум. | Подпись | Дата | | 8 |

1. ПОЛОЖЕНИЕ О ХАРАКТЕРИСТИКАХ ПЛАНИРУЕМОГО РАЗВИТИЯ ТЕРРИТОРИИ

В соответствии со статьей 42 Градостроительного кодекса Российской Федерации подготовка проектов планировки территории осуществляется для выделения элементов планировочной структуры, установления границ территорий общего пользования, границ зон планируемого размещения объектов капитального строительства, определения характеристик и очередности планируемого развития территории.

Проект планировки территории разработан в отношении планировочной единицы, расположенной в улицах ул. Энгельса — ул. Матросова — ул. Интернациональная г. Усолье-Сибирское, на основании постановления администрации города Усолье-Сибирское № 824-па от 14.04.2023г. «О принятии решения о подготовке документации по планировке территории в улицах ул. Энгельса — ул. Матросова — ул. Интернациональная г. Усолье-Сибирское городского округа город Усолье-Сибирское Иркутской области Российской Федерации».

Численность населения города Усолье-Сибирское составляет — 76 047 человек.

Описание местоположения границ территории планировки и межевания

Таблица 1

| | |
|---|--|
| Категория земель | Земли населенного пункта |
| Муниципальное образование | «город Усолье-Сибирское» Иркутской области |
| Кадастровый квартал | 38:31:000039 |
| Объект планировки и межевания | Часть квартала 38:31:000039 |
| Площадь территории планировки и межевания | 3,6 га. |

Исходные данные

- Генеральный план муниципального образования «город Усолье-Сибирское», утвержденный решением городской Думы от 28.04.2022г. № 28/7;
- Правила землепользования и застройки муниципального образования «город Усолье-Сибирское», утвержденные решением городской Думы от 25.06.2020г. № 33/7. Карта градостроительного зонирования;
- Местные нормативы градостроительного проектирования муниципального образования «город Усолье-Сибирское», утвержденные решением городской Думы от 28.01.2016г. № 9/6;
- Кадастровый план территории;

Современное использование территории

Проектом планировки разрабатывается застроенная территория площадью 3,6 га. Территория имеет вытянутую форму в направлении с севера на юго-восток. В соответствии с документами территориального планирования муниципального образования «город Усолье-Сибирское» в границах планируемой территории не предусмотрено размещение объектов федерального, регионального и местного значения.

Определение параметров планируемого развития территории. Плотность и параметры застройки территории

Проектом планировки территории:

| | | | | | | |
|------|------|----------|---------|------|-----------------|------|
| | | | | | 05/2023-ППТ/ПМТ | Лист |
| | | | | | | 9 |
| Изм. | Лист | № докум. | Подпись | Дата | | |

- выделяются элементы планировочной структуры
- устанавливаются границы зоны планируемого размещения объектов капитального строительства;
- устанавливаются параметры планируемого развития элементов планировочной структуры;
- устанавливаются границы территорий общего пользования.

В границах территорий общего пользования размещаются улицы, проезды. В целях регулирования застройки устанавливаются линии отступа от красных линий на расстоянии от красных линий улиц — 5м.

Система транспортной инфраструктуры

Улично-дорожная сеть проектируемой территории выполнена в соответствии с требованиями нормативов градостроительного регулирования. ул. Энгельса — ул. Матросова относятся к категории дорог — улицы местного значения, ул. Интернациональная — улицы общегородского значения. Проектируемая территория находится в пределах 600-метрового радиуса доступности остановочных пунктов общественного транспорта. Для обеспечения автомобильных проездов и противопожарного обслуживания объектов капитального строительства предусмотрены проезды с двумя полосами не менее 3.5 м.

Перечень координат характерных точек границ зон планируемого размещения

Проект планировки территории подготовлен в соответствии с системой координат, используемой для ведения Единого государственного реестра недвижимости (МСК-38, зона-3).

Таблица № 2

Каталог координат характерных точек красных линий

| Обозначение характерных точек границ | Координаты, м | |
|---|---------------|------------|
| | Х | У |
| 1 | 436058.27 | 3292413.45 |
| 2 | 436057.62 | 3292418.97 |
| 3 | 436045.72 | 3292441.30 |
| 4 | 436029.08 | 3292447.28 |
| 5 | 436013.89 | 3292476.35 |
| 6 | 436005.90 | 3292491.63 |
| 7 | 435976.11 | 3292546.66 |
| 8 | 435942.61 | 3292604.05 |
| 9 | 435943.60 | 3292606.75 |
| 10 | 435941.72 | 3292610.10 |
| 11 | 435937.18 | 3292611.77 |
| 12 | 435922.41 | 3292621.19 |
| 13 | 435871.94 | 3292641.87 |
| 14 | 435876.61 | 3292654.84 |
| 15 | 435866.62 | 3292658.97 |
| 16 | 435866.27 | 3292658.14 |
| 17 | 435864.22 | 3292658.95 |
| 18 | 435813.23 | 3292676.59 |
| 19 | 435812.24 | 3292674.11 |
| 20 | 435810.99 | 3292674.61 |
| 21 | 435811.10 | 3292674.91 |
| 22 | 435803.12 | 3292677.88 |
| 23 | 435802.84 | 3292677.98 |
| 24 | 435802.80 | 3292677.89 |
| 25 | 435801.31 | 3292678.47 |

| | | |
|----|-----------|------------|
| 26 | 435798.43 | 3292671.16 |
| 27 | 435799.94 | 3292670.56 |
| 28 | 435799.31 | 3292668.85 |
| 29 | 435799.74 | 3292668.69 |
| 30 | 435804.09 | 3292667.06 |
| 31 | 435803.82 | 3292666.36 |
| 32 | 435805.55 | 3292665.72 |
| 33 | 435805.83 | 3292666.46 |
| 34 | 435806.22 | 3292666.31 |
| 35 | 435798.36 | 3292644.91 |
| 36 | 435797.52 | 3292645.21 |
| 37 | 435771.91 | 3292575.87 |
| 38 | 435771.87 | 3292575.65 |
| 39 | 435771.59 | 3292575.74 |
| 40 | 435769.65 | 3292569.97 |
| 41 | 435770.46 | 3292569.65 |
| 42 | 435769.55 | 3292566.50 |
| 43 | 435767.38 | 3292560.62 |
| 44 | 435766.50 | 3292558.27 |
| 45 | 435764.98 | 3292554.26 |
| 46 | 435754.34 | 3292526.06 |
| 47 | 435813.10 | 3292504.62 |
| 48 | 435820.18 | 3292502.04 |
| 49 | 435819.84 | 3292501.10 |
| 50 | 435873.08 | 3292481.90 |
| 51 | 435873.36 | 3292482.63 |
| 52 | 435877.34 | 3292481.18 |
| 53 | 435887.78 | 3292477.37 |
| 54 | 435887.33 | 3292476.13 |
| 55 | 435939.55 | 3292457.05 |
| 56 | 435940.01 | 3292458.31 |
| 57 | 435944.05 | 3292456.84 |
| 58 | 435950.63 | 3292454.44 |
| 59 | 435961.42 | 3292450.28 |
| 60 | 436014.25 | 3292431.21 |
| 61 | 436016.86 | 3292430.27 |
| 62 | 436013.13 | 3292419.99 |
| 63 | 436036.89 | 3292411.03 |
| 64 | 436037.81 | 3292410.82 |
| 65 | 436050.81 | 3292407.85 |
| 66 | 436054.82 | 3292408.24 |

Таблица № 3

Каталог координат характерных точек границ зон планируемого размещения объектов капитального строительства

| Обозначение характерных точек границ | Координаты, м | |
|---|---------------|------------|
| | Х | У |
| 1 | 436058.27 | 3292413.45 |
| 2 | 436057.62 | 3292418.97 |
| 3 | 436045.72 | 3292441.30 |
| 4 | 436029.08 | 3292447.28 |
| 5 | 436013.89 | 3292476.35 |
| 6 | 436005.90 | 3292491.63 |
| 7 | 435976.11 | 3292546.66 |

| | | |
|----|-----------|------------|
| 8 | 435942.61 | 3292604.05 |
| 9 | 435943.60 | 3292606.75 |
| 10 | 435941.72 | 3292610.10 |
| 11 | 435937.18 | 3292611.77 |
| 12 | 435922.41 | 3292621.19 |
| 13 | 435871.94 | 3292641.87 |
| 14 | 435876.61 | 3292654.84 |
| 15 | 435866.62 | 3292658.97 |
| 16 | 435866.27 | 3292658.14 |
| 17 | 435864.22 | 3292658.95 |
| 18 | 435813.23 | 3292676.59 |
| 19 | 435812.24 | 3292674.11 |
| 20 | 435810.99 | 3292674.61 |
| 21 | 435811.10 | 3292674.91 |
| 22 | 435803.12 | 3292677.88 |
| 23 | 435802.84 | 3292677.98 |
| 24 | 435802.80 | 3292677.89 |
| 25 | 435801.31 | 3292678.47 |
| 26 | 435798.43 | 3292671.16 |
| 27 | 435799.94 | 3292670.56 |
| 28 | 435799.31 | 3292668.85 |
| 29 | 435799.74 | 3292668.69 |
| 30 | 435804.09 | 3292667.06 |
| 31 | 435803.82 | 3292666.36 |
| 32 | 435805.55 | 3292665.72 |
| 33 | 435805.83 | 3292666.46 |
| 34 | 435806.22 | 3292666.31 |
| 35 | 435798.36 | 3292644.91 |
| 36 | 435797.52 | 3292645.21 |
| 37 | 435771.91 | 3292575.87 |
| 38 | 435771.87 | 3292575.65 |
| 39 | 435771.59 | 3292575.74 |
| 40 | 435769.65 | 3292569.97 |
| 41 | 435770.46 | 3292569.65 |
| 42 | 435769.55 | 3292566.50 |
| 43 | 435767.38 | 3292560.62 |
| 44 | 435766.50 | 3292558.27 |
| 45 | 435764.98 | 3292554.26 |
| 46 | 435754.34 | 3292526.06 |
| 47 | 435813.10 | 3292504.62 |
| 48 | 435820.18 | 3292502.04 |
| 49 | 435819.84 | 3292501.10 |
| 50 | 435873.08 | 3292481.90 |
| 51 | 435873.36 | 3292482.63 |
| 52 | 435877.34 | 3292481.18 |
| 53 | 435887.78 | 3292477.37 |
| 54 | 435887.33 | 3292476.13 |
| 55 | 435939.55 | 3292457.05 |
| 56 | 435940.01 | 3292458.31 |
| 57 | 435944.05 | 3292456.84 |
| 58 | 435950.63 | 3292454.44 |
| 59 | 435961.42 | 3292450.28 |
| 60 | 436014.25 | 3292431.21 |
| 61 | 436016.86 | 3292430.27 |
| 62 | 436013.13 | 3292419.99 |
| 63 | 436036.89 | 3292411.03 |
| 64 | 436037.81 | 3292410.82 |
| 65 | 436050.81 | 3292407.85 |
| 66 | 436054.82 | 3292408.24 |

| | | | | | | |
|------|------|----------|---------|------|-----------------|------|
| | | | | | 05/2023-ППТ/ПМТ | Лист |
| | | | | | | 12 |
| Изм. | Лист | № докум. | Подпись | Дата | | |

2. ПОЛОЖЕНИЕ ОБ ОЧЕРЕДНОСТИ ПЛАНИРУЕМОГО РАЗВИТИЯ ТЕРРИТОРИИ

Планируемое развитие: строительство (реконструкция) объектов транспортной инфраструктуры, производственных объектов IV, V классов опасности.

Основные технико-экономические показатели проекта планировки

Таблица 4

| № п/п | Показатели | Единица измерения | Количество |
|----------|--|----------------------|------------|
| 1. | Территория | | |
| 1.1. | Площадь проектируемой территории | кв.м. | 35227 |
| | В том числе: | | |
| | – территория жилой застройки | кв.м. | 24695 |
| | – территория промышленных объектов | кв.м. | 0 |
| | – территория многофункциональной общественно-деловой застройки | кв.м. | 0 |
| | – территория транспортной инфраструктуры | кв.м. | 1663 |
| | – территория специализированной общественной застройки | кв.м. | 5543 |
| | – коммунально-складской застройки | кв.м. | 0 |
| | – территории общего пользования | кв.м. | 3326 |
| 2. | Транспортная инфраструктура | | |
| | Протяженность улично-дорожной сети: | | |
| | Дороги местного значения | км. | 0 |
| | Проезды | км. | 0,2 |