

**ДОКУМЕНТАЦИЯ
ПО ПЛАНИРОВКЕ ТЕРРИТОРИИ**

ПРОЕКТ МЕЖЕВАНИЯ

**основная часть
(утверждаемая)**

Том 2

					06.09/2023-ППТ/ПМТ	Лист
Изм.	Лист	№ докум.	Подпись	Дата		2

СОСТАВ ДОКУМЕНТАЦИИ ПО ПЛАНИРОВКЕ ТЕРРИТОРИИ

Обозначение	Наименование	Состав тома
1	2	3
Том 1	Проект планировки территории. Основная часть	Графическая часть
		Текстовая часть
Том 2	Проект межевания территории. Основная часть	Графическая часть
		Текстовая часть

					06.09/2023-ППТ/ПМТ	Лист
Изм.	Лист	№ докум.	Подпись	Дата		3

СОДЕРЖАНИЕ
Том 2

Обозначение	Наименование	Стр.
	Графическая часть	
Том 2	Чертеж межевания территории	6
	Текстовая часть	
Том 2	1. Перечень и сведения о площади образуемых земельных участков, в том числе способы их образования	8
Том 2	2. Перечень и сведения о площади образуемых земельных участков, которые будут отнесены к территориям общего пользования или имуществу общего пользования, в том числе в отношении которых предполагаются резервирование и (или) изъятие для государственных или муниципальных нужд	10
Том 2	3. Вид разрешенного использования образуемых земельных участков в соответствии с проектом планировки территории	11
Том 2	4. Сведения о границах территории, в отношении которой утвержден проект межевания	11
Том 2	5. Каталог координат поворотных точек границ образуемых земельных участков	13

ДОКУМЕНТАЦИЯ ПО ПЛАНИРОВКЕ ТЕРРИТОРИИ

ПРОЕКТ МЕЖЕВАНИЯ

основная часть
(утверждаемая)

Том 2

ГРАФИЧЕСКАЯ ЧАСТЬ

					06.09/2023-ППТ/ПМТ	Лист
Изм.	Лист	№ докум.	Подпись	Дата		5

ВНЕСЕНИЕ ИЗМЕНЕНИЙ В ДОКУМЕНТАЦИЮ ПО ПЛАНИРОВКЕ ТЕРРИТОРИИ УЛ.ВИШНЕВАЯ
Г.УСОЛЬЕ-СИБИРСКОЕ ИРКУТСКОЙ ОБЛАСТИ РОССИЙСКОЙ ФЕДЕРАЦИИ
ЧЕРТЕЖ ПРОЕКТА МЕЖЕВАНИЯ М 1:2000

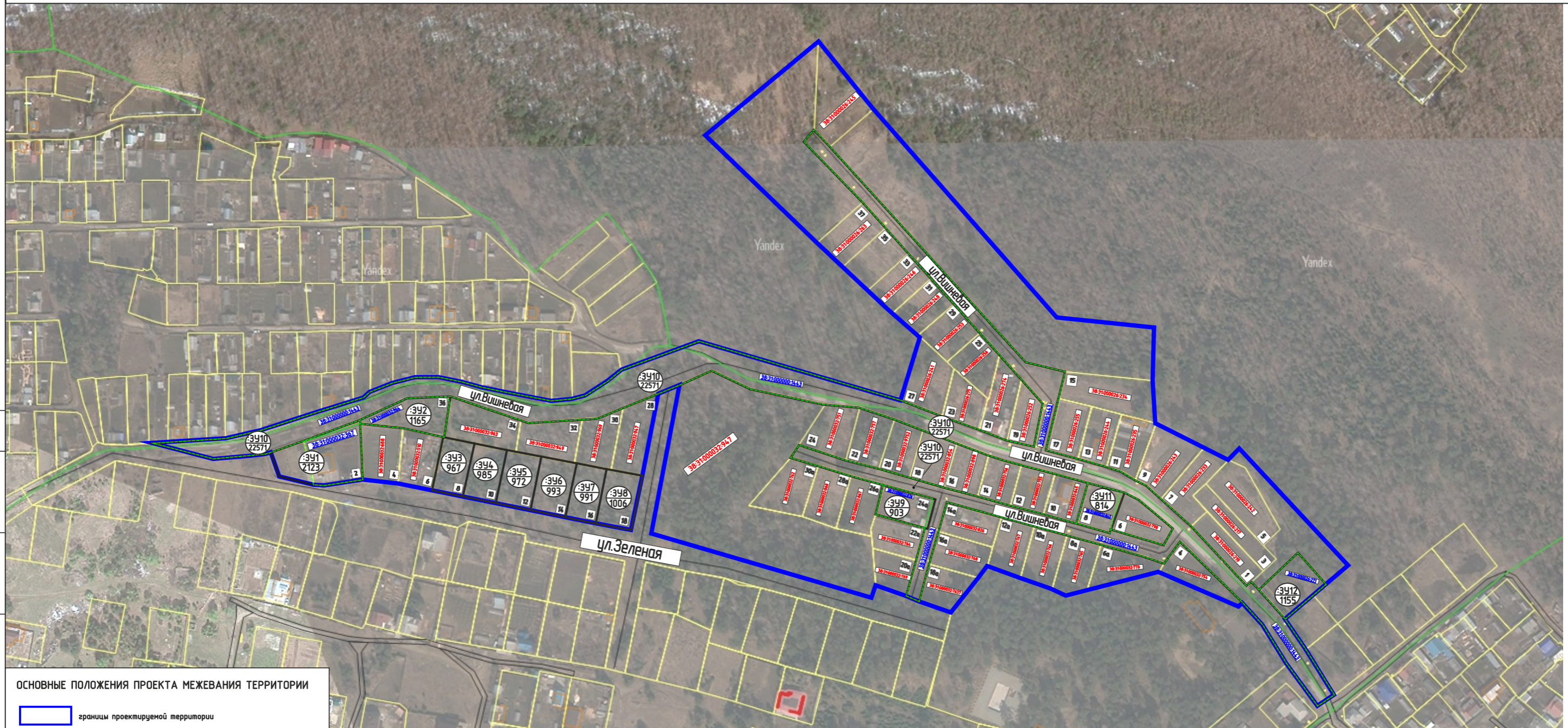

СОГЛАСОВАНО:

Взамен инв. N

Подпись и дата

Инв. N подл.

ОСНОВНЫЕ ПОЛОЖЕНИЯ ПРОЕКТА МЕЖЕВАНИЯ ТЕРРИТОРИИ

границы проектируемой территории

Образованные земельные участки, в том числе способы их образования:

образованные земельные участки

условный номер образуемого земельного участка
площадь образуемого земельного участка, кв.м.

Ликвидируемые земельные участки:

ликвидируемые земельные участки

38:31:000049:222 кадастровый номер ликвидируемого земельного участка, сведения о котором содержатся в ЕГРН
38:31:000049:222 кадастровый номер уточняемого земельного участка

38:31:000049:222 кадастровый номер земельного участка, сведения о котором содержатся в ЕГРН

Примечание:

Границы проектируемой территории межевания совпадают с границами, указанными в проекте планировки территории. Координаты красных линий межевания совпадают с координатами красных линий, указанными в проекте планировки территории.

Линии отступа от красных линий в целях определения места допустимого размещения зданий, строений, сооружений совпадают с красными линиями*

* в условиях реконструкции существующей застройки отступы от границ земельного участка формируются в соответствии со сложившейся линией застройки или по красной линии

Линии отступа от красных линий в целях определения места допустимого размещения зданий, строений, сооружений на расстоянии 5 м от красных линий (в случае нового строительства объектов капитального строительства)

					2023	Документация по планировке территории 08.09/2023-ПМТ			
						ПРОЕКТ ПЛАНИРОВКИ ТЕРРИТОРИИ УЛ.ВИШНЕВАЯ Г.УСОЛЬЕ-СИБИРСКОЕ ИРКУТСКОЙ ОБЛАСТИ РОССИЙСКОЙ ФЕДЕРАЦИИ			
Изм.	Кол.уч	Лист	№ док	Подп.	Дата	Проект межевания территории Графическая часть	Стадия	Лист	Листов
Разработал							П	1	1
Выполнил						Чертеж проекта межевания М 1:2000			
						ФОРМАТ А3			

**ДОКУМЕНТАЦИЯ
ПО ПЛАНИРОВКЕ ТЕРРИТОРИИ**

ПРОЕКТ МЕЖЕВАНИЯ

**основная часть
(утверждаемая)**

Том 2

ТЕКСТОВАЯ ЧАСТЬ

					06.09/2023-ППТ/ПМТ	Лист
Изм.	Лист	№ докум.	Подпись	Дата		7

1. ПЕРЕЧЕНЬ И СВЕДЕНИЯ О ПЛОЩАДИ ОБРАЗУЕМЫХ ЗЕМЕЛЬНЫХ УЧАСТКОВ, В ТОМ ЧИСЛЕ ВОЗМОЖНЫЕ СПОСОБЫ ИХ ОБРАЗОВАНИЯ

В соответствии со статьей 43 Градостроительного кодекса Российской Федерации подготовка проектов межевания территории осуществляется в целях определения местоположения границ, образуемых и изменяемых земельных участков и установления публичных сервитутов.

Проект межевания выполнен в отношении планировочной единицы, расположенной в районе ул.Вишневая з.Усолье-Сибирское на основании следующих исходных данных:

- Генеральный план муниципального образования «город Усолье-Сибирское», утвержденный решением городской Думы от 17.07.2009г. № 43/4(в ред. от 22.12.2022г. № 46/8);
- Правила землепользования и застройки муниципального образования «город Усолье-Сибирское», утвержденные решением городской Думы от 25.06.2020г. № 33/7 (в ред. от 22.12.2022г. № 46/8). Карта градостроительного зонирования; Карта градостроительного зонирования;
- постановление администрации города Усолье-Сибирское № 2161-па от 21.09.2023г. «О принятии решения о внесении изменений в проект планировки и проект межевания территории ул. Вишневая з. Усолье-Сибирское Иркутской области Российской Федерации, утвержденные постановлением администрации города Усолье-Сибирское от 27.12.2022г. № 3067-па «Об утверждении проекта планировки и проекта межевания территории в районе ул. Вишневая з. Усолье-Сибирское Иркутской области Российской Федерации»;
- сведения из единого государственного реестра недвижимости;
- и другие данные.

Настоящим проектом межевания предусматриваются действия по определению местоположения границ образуемых земельных участков, на которых планируется размещение объектов капитального строительства, изменяемых земельных участков, а также установлению границ земельных участков, которые после образования будут относиться к территориям общего пользования. Границы таких земельных участков определяются с учетом границ смежных земельных участков, поставленных на кадастровый учет.

Сведения о кадастровых номерах земельных участков, участвующих в межевании, площадях, сведения об образуемых земельных участках, в том числе их площади и планируемый вид разрешенного использования, способе образования представлены в таблице 1.

Перечень и сведения о площади образуемых земельных участков, в том числе возможные способы их образования

Таблица 1

Условный номер, образуемого (кадастровый номер уточняемого) земельного участка	Адрес, образуемых земельных участков/ местоположение	Категория земель	Способ образования земельного участка	Вид разрешенного использования	Площадь, кв. м.
:3У1	Российская Федерация, Иркутская область, городской округ «город Усолье- Сибирское», ул.Зелёная, з/у 2	земли населенных пунктов	перераспределение земельного участка с кадастровым номером 38:31:000032:367 и земель, находящихся в государственной или муниципальной собственности	для индивидуального жилищного строительства 2.1.	2123
:3У2	Российская Федерация, Иркутская область,	земли	перераспределение земельного участка с кадастровым номером	для индивидуального	1165

					06.09/2023-ППТ/ПМТ	Лист
Изм.	Лист	№ докум.	Подпись	Дата		8

	городской округ «город Усолье-Сибирское», з. Усолье-Сибирское, ул.Вишнёвая, з/у 36	населенных пунктов	38:31:000032:964 и земель, находящихся в государственной или муниципальной собственности	жилищного строительства 2.1.	
:393	Российская Федерация, Иркутская область, городской округ «город Усолье-Сибирское», ул.Зелёная, з/у 8	земли населенных пунктов	образование из земель, находящихся в государственной или муниципальной собственности	для индивидуального жилищного строительства 2.1.	967
:394	Российская Федерация, Иркутская область, городской округ «город Усолье-Сибирское», ул.Зелёная, з/у 10	земли населенных пунктов	образование из земель, находящихся в государственной или муниципальной собственности	для индивидуального жилищного строительства 2.1	985
:395	Российская Федерация, Иркутская область, городской округ «город Усолье-Сибирское», ул.Зелёная, з/у 12	земли населенных пунктов	образование из земель, находящихся в государственной или муниципальной собственности	для индивидуального жилищного строительства 2.1	972
:396	Российская Федерация, Иркутская область, городской округ «город Усолье-Сибирское», ул.Зелёная, з/у 14	земли населенных пунктов	образование из земель, находящихся в государственной или муниципальной собственности	для индивидуального жилищного строительства 2.1.	993
:397	Российская Федерация, Иркутская область, городской округ «город Усолье-Сибирское», ул.Зелёная, з/у 16	земли населенных пунктов	образование из земель, находящихся в государственной или муниципальной собственности	для индивидуального жилищного строительства 2.1.	991
:398	Российская Федерация, Иркутская область, городской округ «город Усолье-Сибирское», ул.Зелёная, з/у 18	земли населенных пунктов	образование из земель, находящихся в государственной или муниципальной собственности	для индивидуального жилищного строительства 2.1.	1006
:399	Российская Федерация, Иркутская область, городской округ «город Усолье-Сибирское», з. Усолье-Сибирское, ул.Вишнёвая, з/у 24а	земли населенных пунктов	перераспределение земельного участка с кадастровым номером 38:31:00032:876 и земельного участка с кадастровым номером 38:31:000000:1443	для индивидуального жилищного строительства 2.1.	903
:3910	Российская Федерация, Иркутская область, городской округ	земли населенных пунктов	перераспределение земельного участка с кадастровым номером 38:31:00032:876 и земельного участка с	автомобильный транспорт 7.2.	22571

	«город Усолье-Сибирское», з. Усолье-Сибирское, ул.Вишнёвая		кадастровым номером 38:31:000000:1443		
:ЗУ11	Российская Федерация, Иркутская область, городской округ «город Усолье- Сибирское», з. Усолье-Сибирское, ул.Вишнёвая, з/у 8	земли населенных пунктов	перераспределение земельного участка с кадастровым номером 38:31:000032:845 и земель, находящихся в государственной или муниципальной собственности	для индивидуального жилищного строительства 2.1.	814
:ЗУ12	Российская Федерация, Иркутская область, городской округ «город Усолье- Сибирское», з. Усолье-Сибирское, ул.Вишнёвая	земли населенных пунктов	перераспределение земельного участка с кадастровым номером 38:31:000026:271 и земель, находящихся в государственной или муниципальной собственности	для индивидуального жилищного строительства 2.1.	1155

2. ПЕРЕЧЕНЬ И СВЕДЕНИЯ О ПЛОЩАДИ ОБРАЗУЕМЫХ ЗЕМЕЛЬНЫХ УЧАСТКОВ, КОТОРЫЕ БУДУТ ОТНЕСЕНЫ К ТЕРРИТОРИЯМ ОБЩЕГО ПОЛЬЗОВАНИЯ ИЛИ ИМУЩЕСТВУ ОБЩЕГО ПОЛЬЗОВАНИЯ, В ТОМ ЧИСЛЕ В ОТНОШЕНИИ КОТОРЫХ ПРЕДПОЛАГАЮТСЯ РЕЗЕРВИРОВАНИЕ И (ИЛИ) ИЗЪЯТИЕ ДЛЯ ГОСУДАРСТВЕННЫХ ИЛИ МУНИЦИПАЛЬНЫХ НУЖД

Проектом межевания не предусмотрено образование земельных участков, которые подлежат изъятию. Резервированию подлежат все образуемые земельные участки, предусмотренные данным проектом межевания территории.

Земельные участки, которые будут отнесены к территориям общего пользования представлены в таблице 2.

Таблица 2

Условный номер, образуемого (кадастровый номер уточняемого) земельного участка	Адрес, образуемых земельных участков/ местоположение	Категория земель	Способ образования земельного участка	Вид разрешенного использования	Площадь, кв. м.
:ЗУ10	Российская Федерация, Иркутская область, городской округ «город Усолье- Сибирское», з. Усолье-Сибирское, ул.Вишнёвая	земли населенных пунктов	перераспределение земельного участка с кадастровым номером 38:31:00032:876 и земельного участка с кадастровым номером 38:31:000000:1443	автомобильный транспорт 7.2.	22571

3. ВИД РАЗРЕШЕННОГО ИСПОЛЬЗОВАНИЯ ОБРАЗУЕМЫХ ЗЕМЕЛЬНЫХ УЧАСТКОВ В СООТВЕТСТВИИ С ПРОЕКТОМ МЕЖЕВАНИЯ ТЕРРИТОРИИ

Планируемый вид разрешенного использования формируемых земельных участков в соответствии с утвержденным Приказом Федеральная служба государственной регистрации, кадастра и картографии

					06.09/2023-ППТ/ПМТ	Лист
Изм.	Лист	№ докум.	Подпись	Дата		10

от 10.11.2020г. № N П/0412 классификатором «Об утверждении классификатора видов разрешенного использования земельных участков» представлен в таблице 1.

4. СВЕДЕНИЯ О ГРАНИЦАХ ТЕРРИТОРИИ, В ОТНОШЕНИИ КОТОРОЙ УТВЕРЖДЕН ПРОЕКТ МЕЖЕВАНИЯ

Координаты характерных точек границ территории, в отношении которой утвержден проект межевания, определяются в соответствии с требованиями к точности определения координат характерных точек границ, установленных в соответствии с Земельным кодексом Российской Федерации и совпадают с координатами характерных точек проекта планировки.

Таблица 3

Обозначение характерных точек границ	Координаты, м	
	X	Y
1	436255.33	3288232.01
2	436173.49	3288312.25
3	436172.72	3288313.09
4	436156.39	3288330.98
5	436139.11	3288349.18
6	436122.27	3288367.81
7	436106.26	3288386.82
8	436104.90	3288388.27
9	436058.89	3288374.71
10	436066.69	3288347.59
11	436100.42	3288227.48
12	436099.90	3288226.02
13	436080.17	3288170.60
14	436079.84	3288169.67
15	436073.08	3288162.51
16	436063.17	3288148.67
17	436060.58	3288143.71
18	436057.94	3288134.29
19	436057.84	3288133.63
20	436055.75	3288119.34
21	436058.05	3288107.93
22	436063.04	3288083.23
23	436065.50	3288068.90
24	436065.72	3288068.12
25	436069.58	3288054.03
26	436069.93	3288052.79
27	436072.91	3288037.07
28	436072.24	3288019.90
29	436072.22	3288019.49
30	436068.27	3288003.21
31	436061.55	3287985.89
32	436057.48	3287981.90
33	436055.08	3287974.36
34	436047.43	3287950.76
35	436043.06	3287936.52
36	436042.71	3287935.39
37	436033.43	3287907.92

38	436033.14	3287907.05
39	436029.22	3287893.54
40	436027.73	3287881.84
41	436027.61	3287880.89
42	436026.71	3287867.57
43	436026.67	3287866.97
44	436026.90	3287855.79
45	436025.66	3287854.24
46	436023.27	3287840.82
47	436023.06	3287825.02
48	436011.95	3287874.17
49	436015.75	3287910.70
50	436015.92	3287911.23
51	436017.10	3287914.97
52	436002.33	3287919.88
53	436000.13	3287920.61
54	435997.62	3287928.57
55	435993.93	3287943.99
56	435993.33	3287951.49
57	435997.78	3287982.13
58	435995.49	3288007.16
59	435990.46	3288030.59
60	435990.24	3288031.60
61	435985.64	3288055.86
62	435981.00	3288080.31
63	435976.63	3288103.37
64	435976.35	3288104.87
65	435971.80	3288128.87
66	435967.13	3288153.52
67	435966.82	3288155.17
68	435962.46	3288178.16
69	436002.00	3288186.00
70	436062.00	3288197.00
71	436068.75	3288212.44
72	436069.00	3288213.00
73	436069.00	3288213.00
74	435960.00	3288193.00
75	435914.00	3288354.00
76	435923.92	3288357.05
77	435915.49	3288379.54
78	435912.01	3288388.96
79	435903.83	3288412.43
80	435929.71	3288432.15
81	435938.76	3288438.85
82	435929.13	3288463.04
83	435921.57	3288486.09
84	435917.22	3288495.86
85	435920.48	3288511.61
86	435934.73	3288563.89
87	435910.18	3288622.87

Изм.	Лист	№ докум.	Подпись	Дата

06.09/2023-ППТ/ПМТ

Лист

12

88	435912.76	3288624.89
89	435895.00	3288641.00
90	435868.00	3288658.00
91	435837.07	3288680.95
92	435845.64	3288692.30
93	435846.13	3288692.95
94	435878.95	3288671.96
95	435898.00	3288695.00
96	435918.09	3288677.03
97	435927.01	3288686.50
98	435939.28	3288701.59
99	436024.13	3288621.62
100	436016.88	3288614.30
101	436043.37	3288561.19
102	436074.32	3288558.66
103	436114.27	3288562.85
104	436121.56	3288491.79
105	436271.77	3288352.52
106	436322.08	3288311.62

5. КАТАЛОГ КООРДИНАТ ПОВОРОТНЫХ ТОЧЕК ГРАНИЦ ОБРАЗУЕМЫХ ЗЕМЕЛЬНЫХ УЧАСТКОВ

Таблица 4

:ЗУ1		
Номер точки	Координата X	Координата Y
1	435993.80	3287945.59
2	435993.93	3287943.99
3	435997.62	3287928.57
4	436000.13	3287920.61
5	436017.10	3287914.97
6	436025.48	3287938.47
7	436020.79	3287939.52
8	436025.54	3287938.54
9	436041.00	3287979.00
10	436039.00	3287979.00
11	436038.86	3287979.23
12	436038.90	3287979.42
13	435997.78	3287982.12
14	435993.33	3287951.49
15	435993.80	3287945.59
:ЗУ2		
Номер точки	Координата X	Координата Y
1	436057.00	3288015.00
2	436058.00	3288040.00
3	436059.00	3288045.00
4	436056.00	3288045.00
5	436028.99	3288040.36
6	436029.19	3288039.41
7	436035.34	3288010.74
8	436038.90	3287979.42
9	436038.93	3287979.01
10	436041.00	3287979.00
:ЗУ3		

					06.09/2023-ППТ/ПМТ	Лист
Изм.	Лист	№ докум.	Подпись	Дата		13

Номер точки	Координата X	Координата Y
1	436028.99	3288040.36
2	436024.51	3288063.97
3	435985.64	3288055.86
4	435990.24	3288031.60
:ЗУ4		
Номер точки	Координата X	Координата Y
1	436024.51	3288063.97
2	436019.76	3288088.35
3	435981.00	3288080.31
4	435985.64	3288055.86
:ЗУ5		
Номер точки	Координата X	Координата Y
1	436019.64	3288088.38
2	436015.46	3288112.10
3	435976.35	3288104.87
4	435976.63	3288103.37
5	435981.00	3288080.31
:ЗУ6		
Номер точки	Координата X	Координата Y
1	436010.89	3288136.61
2	435971.71	3288129.36
3	435971.80	3288128.87
4	435976.35	3288104.87
5	436015.46	3288112.10
:ЗУ7		
Номер точки	Координата X	Координата Y
1	436006.32	3288161.28
2	435967.13	3288153.52
3	435971.74	3288129.37
4	436010.89	3288136.61
5	436010.57	3288138.33
:ЗУ8		
Номер точки	Координата X	Координата Y
1	436006.00	3288163.00
2	436002.00	3288186.00
3	435962.46	3288178.16
4	435966.82	3288155.17
5	435967.13	3288153.52
6	436006.32	3288161.28
:ЗУ9		
Номер точки	Координата X	Координата Y
1	435996.94	3288362.44
2	435986.82	3288400.95
3	435964.63	3288394.67
4	435965.10	3288392.93
5	435974.96	3288356.87
:ЗУ10		
Номер точки	Координата X	Координата Y
1	435846.13	3288692.95
2	435845.64	3288692.30
3	435837.07	3288680.95
4	435868.00	3288658.00
5	435895.00	3288641.00
6	435912.76	3288624.89
7	435913.33	3288624.31
8	435957.75	3288579.37
9	435946.01	3288571.00
10	435942.92	3288568.07
11	435941.59	3288567.39
12	435942.93	3288562.70

Изм.	Лист	№ докум.	Подпись	Дата

06.09/2023-ППТ/ПМТ

Лист

14

13	435946.06	3288552.57
14	435954.44	3288521.28
15	435961.06	3288496.58
16	435967.44	3288472.74
17	435973.94	3288448.47
18	435984.65	3288408.49
19	435962.97	3288402.67
20	435939.55	3288396.37
21	435913.33	3288389.31
22	435912.01	3288388.96
23	435915.49	3288379.54
24	435916.85	3288379.91
25	435942.29	3288386.75
26	435965.10	3288392.93
27	435964.63	3288394.67
28	435986.82	3288400.95
29	435996.94	3288362.44
30	436003.51	3288338.30
31	436010.37	3288314.36
32	436016.16	3288294.10
33	436025.23	3288299.92
34	436014.94	3288334.74
35	436011.07	3288348.24
36	436008.37	3288358.36
37	435995.51	3288406.58
38	435989.04	3288430.77
39	435982.48	3288455.23
40	435976.12	3288478.99
41	435969.52	3288503.64
42	435963.06	3288527.77
43	435965.72	3288528.73
44	435954.18	3288567.26
45	435966.70	3288573.98
46	435987.29	3288548.24
47	435992.54	3288538.31
48	435993.85	3288530.81
49	435999.54	3288511.27
50	436002.45	3288501.31
51	436005.98	3288487.31
52	436012.07	3288463.12
53	436012.49	3288461.45
54	436016.28	3288446.38
55	436019.02	3288439.10
56	436027.86	3288415.59
57	436044.75	3288369.70
58	436053.20	3288344.53
59	436055.00	3288319.00
60	436066.00	3288265.00
61	436079.00	3288236.00
62	436069.00	3288213.00
63	436068.75	3288212.44
64	436062.00	3288197.00
65	436061.52	3288195.86
66	436051.00	3288171.00
67	436044.00	3288153.00
68	436043.00	3288142.00
69	436040.00	3288104.00
70	436042.00	3288097.00
71	436059.00	3288045.00

Изм.	Лист	№ докум.	Подпись	Дата

06.09/2023-ППТ/ПМТ

Лист

15

72	436058.00	3288040.00
73	436057.00	3288015.00
74	436041.00	3287979.00
75	436025.48	3287938.47
76	436017.27	3287915.43
77	436017.10	3287914.97
78	436015.81	3287911.26
79	436015.75	3287910.70
80	436011.95	3287874.17
81	436011.90	3287873.70
82	436023.06	3287825.02
83	436023.84	3287839.09
84	436025.66	3287854.24
85	436026.67	3287866.97
86	436026.72	3287867.57
87	436027.61	3287880.89
88	436027.73	3287881.84
89	436029.22	3287893.54
90	436033.14	3287907.05
91	436033.43	3287907.92
92	436042.71	3287935.39
93	436043.06	3287936.52
94	436047.43	3287950.76
95	436055.08	3287974.36
96	436057.48	3287981.90
97	436061.42	3287986.79
98	436068.27	3288003.21
99	436072.22	3288019.49
100	436072.32	3288019.90
101	436072.91	3288037.07
102	436069.93	3288052.79
103	436069.58	3288054.03
104	436065.64	3288068.10
105	436065.50	3288068.90
106	436063.04	3288083.23
107	436058.05	3288107.93
108	436055.75	3288119.34
109	436057.61	3288133.66
110	436057.94	3288134.29
111	436060.58	3288143.71
112	436063.17	3288148.67
113	436073.08	3288162.51
114	436079.84	3288169.67
115	436080.17	3288170.60
116	436099.90	3288226.02
117	436100.42	3288227.48
118	436066.69	3288347.59
119	436058.89	3288374.71
120	436047.69	3288404.90
121	436037.72	3288431.95
122	436037.30	3288433.09
123	436030.61	3288450.87
124	436030.23	3288452.39
125	436025.31	3288471.93
126	436056.55	3288478.47
127	436074.33	3288462.44
128	436092.52	3288446.03
129	436108.43	3288431.69
130	436129.35	3288412.82

Изм.	Лист	№ докум.	Подпись	Дата

06..09/2023-ППТ/ПМТ

Лист

16

131	436147.68	3288395.73
132	436165.92	3288379.12
133	436184.53	3288362.20
134	436203.06	3288345.34
135	436246.97	3288302.57
136	436255.69	3288309.80
137	436243.54	3288321.01
138	436087.16	3288466.19
139	436080.83	3288494.41
140	436061.29	3288490.25
141	436022.99	3288481.14
142	436017.23	3288504.04
143	436016.93	3288505.25
144	436011.16	3288524.92
145	436007.76	3288536.54
146	436002.41	3288546.41
147	435997.87	3288554.80
148	435988.39	3288564.85
149	435968.55	3288587.18
150	435924.94	3288628.45
151	435928.18	3288631.87
152	435922.45	3288637.51
153	435901.76	3288657.37
154	435878.66	3288672.15
1	435846.13	3288692.95
155	436239.73	3288316.05
156	436240.51	3288315.42
157	436239.88	3288314.64
158	436239.10	3288315.27
155	436239.73	3288316.05
159	436213.80	3288339.57
160	436214.58	3288338.94
161	436213.95	3288338.16
162	436213.17	3288338.79
159	436213.80	3288339.57
163	436188.66	3288362.48
164	436188.03	3288361.70
165	436187.26	3288362.33
166	436187.88	3288363.10
163	436188.66	3288362.48
167	436162.01	3288386.63
168	436162.78	3288386.00
169	436162.15	3288385.23
170	436161.38	3288385.86
167	436162.01	3288386.63
171	436136.90	3288409.54
172	436136.27	3288408.76
173	436135.49	3288409.39
174	436136.12	3288410.16
171	436136.90	3288409.54
175	436110.22	3288433.72
176	436110.99	3288433.09
177	436110.37	3288432.31
178	436109.59	3288432.94
175	436110.22	3288433.72
179	436084.30	3288457.23
180	436085.08	3288456.61
181	436084.45	3288455.83
182	436083.68	3288456.46

Изм.	Лист	№ докум.	Подпись	Дата

06.09/2023-ППТ/ПМТ

Лист

17

179	436084.30	3288457.23
183	436058.74	3288477.93
184	436057.76	3288477.72
185	436057.56	3288478.70
186	436058.54	3288478.91
183	436058.74	3288477.93
187	436054.42	3288479.57
188	436053.44	3288479.37
189	436053.23	3288480.34
190	436054.21	3288480.55
187	436054.42	3288479.57
191	436026.34	3288473.69
192	436025.36	3288473.48
193	436025.15	3288474.46
194	436026.13	3288474.67
191	436026.34	3288473.69
195	436014.59	3288502.90
196	436013.61	3288502.70
197	436013.40	3288503.68
198	436014.39	3288503.88
195	436014.59	3288502.90
199	436000.21	3288547.15
200	435999.32	3288546.69
201	435998.86	3288547.58
202	435999.75	3288548.04
199	436000.21	3288547.15
203	435966.44	3288586.63
204	435967.15	3288585.93
205	435966.44	3288585.21
206	435965.73	3288585.92
203	435966.44	3288586.63
207	435943.77	3288610.04
208	435943.04	3288609.35
209	435942.35	3288610.07
210	435943.07	3288610.76
207	435943.77	3288610.04
211	435921.14	3288633.66
212	435921.93	3288633.05
213	435921.32	3288632.25
214	435920.53	3288632.86
211	435921.14	3288633.66
215	435897.53	3288657.30
216	435898.33	3288656.70
217	435897.72	3288655.90
218	435896.92	3288656.50
215	435897.53	3288657.30
219	435869.15	3288673.95
220	435869.94	3288673.34
221	435869.33	3288672.54
222	435868.53	3288673.15
219	435869.15	3288673.95
223	435849.19	3288686.85
224	435849.98	3288686.24
225	435849.37	3288685.44
226	435848.58	3288686.05
223	435849.19	3288686.85
227	435945.28	3288567.18
228	435944.33	3288566.84
229	435943.99	3288567.80

Изм.	Лист	№ докум.	Подпись	Дата

06.09/2023-ППТ/ПМТ

Лист

18

230	435944.94	3288568.13
227	435945.28	3288567.18
231	435957.56	3288521.75
232	435956.59	3288521.45
233	435956.30	3288522.42
234	435957.27	3288522.71
231	435957.56	3288521.75
235	435964.47	3288498.38
236	435964.76	3288497.41
237	435963.79	3288497.13
238	435963.50	3288498.10
235	435964.47	3288498.38
239	435970.42	3288473.33
240	435970.17	3288474.31
241	435971.14	3288474.56
242	435971.40	3288473.58
239	435970.42	3288473.33
243	435977.46	3288450.36
244	435977.72	3288449.39
245	435976.75	3288449.12
246	435976.48	3288450.10
243	435977.46	3288450.36
247	435987.59	3288408.96
248	435987.85	3288407.99
249	435986.87	3288407.73
250	435986.61	3288408.71
247	435987.59	3288408.96
251	435964.58	3288402.58
252	435964.88	3288401.61
253	435963.92	3288401.31
254	435963.62	3288402.27
251	435964.58	3288402.58
255	435941.86	3288395.17
256	435940.88	3288394.92
257	435940.63	3288395.89
258	435941.60	3288396.15
255	435941.86	3288395.17
259	436027.54	3288453.84
260	436026.57	3288453.58
261	436026.32	3288454.55
262	436027.29	3288454.80
259	436027.54	3288453.84
:ЗУ11		
Номер точки	Координата X	Координата Y
1	435999.54	3288511.27
2	435993.85	3288530.81
3	435992.54	3288538.31
4	435965.72	3288528.73
5	435963.06	3288527.77
6	435969.52	3288503.64
:ЗУ12		
Номер точки	Координата X	Координата Y
1	435949.08	3288665.55
2	435926.43	3288641.69
3	435926.04	3288641.30
4	435922.50	3288637.57
5	435922.45	3288637.51
6	435921.91	3288638.02
7	435901.35	3288657.48
8	435905.10	3288661.39

<i>Изм.</i>	<i>Лист</i>	<i>№ докум.</i>	<i>Подпись</i>	<i>Дата</i>

06..09/2023-ППТ/ПМТ

Лист

19

9	435918.09	3288677.03
10	435927.01	3288686.50

					06.09/2023-ППТ/ПМТ	Лист
Изм.	Лист	№ докум.	Подпись	Дата		20