

**ДОКУМЕНТАЦИЯ
ПО ПЛАНИРОВКЕ ТЕРРИТОРИИ**

ПРОЕКТ МЕЖЕВАНИЯ

**основная часть
(утверждаемая)**

Том 2

					03.08/2023-ППТ/ПМТ	Лист
Изм.	Лист	№ докум.	Подпись	Дата		2

СОСТАВ ДОКУМЕНТАЦИИ ПО ПЛАНИРОВКЕ ТЕРРИТОРИИ

Обозначение	Наименование	Состав тома
1	2	3
Том 1	Проект планировки территории. Основная часть	Графическая часть
		Текстовая часть
Том 2	Проект межевания территории. Основная часть	Графическая часть
		Текстовая часть

					03.08/2023-ППТ/ПМТ	Лист
Изм.	Лист	№ докум.	Подпись	Дата		3

СОДЕРЖАНИЕ
Том 2

Обозначение	Наименование	Стр.
	Графическая часть	
Том 2	Чертеж межевания территории 1 этап	6
	Текстовая часть	
Том 2	1. Перечень и сведения о площади образуемых земельных участков, в том числе способы их образования	10
Том 2	2. Перечень и сведения о площади образуемых земельных участков, которые будут отнесены к территориям общего пользования или имуществу общего пользования, в том числе в отношении которых предполагаются резервирование и (или) изъятие для государственных или муниципальных нужд	12
Том 2	3. Вид разрешенного использования образуемых земельных участков в соответствии с проектом планировки территории	12
Том 2	4. Сведения о границах территории, в отношении которой утвержден проект межевания	12
Том 2	5. Каталог координат поворотных точек границ образуемых земельных участков	14

**ДОКУМЕНТАЦИЯ
ПО ПЛАНИРОВКЕ ТЕРРИТОРИИ**

ПРОЕКТ МЕЖЕВАНИЯ

**основная часть
(утверждаемая)**

Том 2

ГРАФИЧЕСКАЯ ЧАСТЬ

					03.08/2023-ППТ/ПМТ	Лист
Изм.	Лист	№ докум.	Подпись	Дата		5



ОСНОВНЫЕ ПОЛОЖЕНИЯ ПРОЕКТА МЕЖЕВАНИЯ ТЕРРИТОРИИ

- границы проектирования
- границы населенного пункта

Земельные участки:

- земельные участки, сведения о которых содержатся в ЕГРН
- образуемые земельные участки

Условные обозначения:

- 341
64183 условный номер образуемого земельного участка, площадь образуемого земельного участка, кв.м.
- 341
425 условный номер сохраненного в измененных границах земельного участка, площадь сохраненного в измененных границах земельного участка, кв.м.

Ликвидируемые земельные участки:

- ликвидируемые земельные участки

Примечания:

38:31:000049:222 кадастровый номер земельного участка, сведения о котором содержатся в ЕГРН

38:31:000049:222 кадастровый номер земельного участка, сведения о котором содержатся в ЕГРН

Границы проектируемой территории не являются совпадающими с границами, указанными в плане планировки территории. Координаты красных линий не являются совпадающими с координатами красных линий, указанными в плане планировки территории.

Линии отступов от красных линий в целях определения места допустимого размещения зданий, сооружений, соответствующих объектов с красными линиями*

* - в случае реконструкции существующей застройки отступы от красных линий земельного участка формируются в соответствии со слабищами линий застройки или по красной линии.

Линии отступов от красных линий в целях определения места допустимого размещения зданий, сооружений, соответствующий по расстоянию 5 м от красных линий в случае новой строительства объектов капитального строительства.

Документация по планировке территории					
03.08/2023-ПМТ					
ПРОЕКТ ПЛАНИРОВКИ И ПРОЕКТ МЕЖЕВАНИЯ ТЕРРИТОРИИ					
В РАЙОНЕ ЗЕМЕЛЬНОГО УЧАСТКА С КАДАСТРОВЫМ НОМЕРОМ 38:31:000003:1196					
ТЕРРИТОРИИ ПРОМЫШЛЕННОГО МАССИВА ГОРОДСКОГО ОКРУГА					
ГОРОД УСОЛЬЕ-СИБИРСКОЙ ОБЛАСТИ ИРКУТСКОЙ ФЕДЕРАЦИИ					
Изм.	Кол.уч.	Лист	№док.	Подп.	Дата
Разработал					
Выполнил					
Проект межевания территории				Стадия	Лист
Графическая часть				П	1
Чертеж проекта межевания				Листов	
М 1:2000				3	
				ФОРМАТ А2	



ОСНОВНЫЕ ПОЛОЖЕНИЯ ПРОЕКТА МЕЖЕВАНИЯ ТЕРРИТОРИИ

- границы проектирования
- границы населенного пункта

Земельные участки:

- земельные участки, сведения о которых содержатся в ЕГРН
- образуемые земельные участки

Условные обозначения:

- 341
425 условный номер образуемого земельного участка, площадь образуемого земельного участка, кв.м.
- 341
425 условный номер сохраненного в измененных границах земельного участка, площадь сохраненного в измененных границах земельного участка, кв.м.

Ликвидируемые земельные участки:

- ликвидируемые земельные участки

Примечания:

38:31:000049:222 кадастровый номер земельного участка, сведения о котором содержатся в ЕГРН

38:31:000049:222 кадастровый номер земельного участка, сведения о котором содержатся в ЕГРН

Границы проектируемой территории не являются границами территории. Координаты красных линий не являются координатами красных линий, указанных в проекте планировки территории.

Линии осевого откоса красных линий в целях определения места допустимого размещения зданий, сооружений, сооружений на красных линиях*

* - в случае реконструкции существующей застройки отступы от красных линий земельного участка формируются в соответствии со слабились линий застройки или по красной линии

Линии осевого откоса красных линий в целях определения места допустимого размещения зданий, сооружений, сооружений на красных линиях в случае необходимости соблюдения нормативных требований

Документация по планировке территории					
03.08/2023-ПМТ					
ПРОЕКТ ПЛАНИРОВКИ И ПРОЕКТ МЕЖЕВАНИЯ ТЕРРИТОРИИ В РАЙОНЕ ЗЕМЕЛЬНОГО УЧАСТКА С КАДАСТРОВЫМ НОМЕРОМ 38:31:000003:1196 ТЕРРИТОРИИ ПРОМЫШЛЕННОГО МАССИВА ГОРОДСКОГО ОКРУГА ГОРОД УСОЛЬЕ-СИБИРСКОЙ ОБЛАСТИ ИРКУТСКОЙ ФЕДЕРАЦИИ					
Изм.	Кол.уч.	Лист	№ док.	Подп.	Дата
Разработал					
Выполнил					
Проект межевания территории				Стадия	Лист
Графическая часть				П	2
Чертеж проекта межевания				Листов	
М 1:2000				3	
				ФОРМАТ А2	

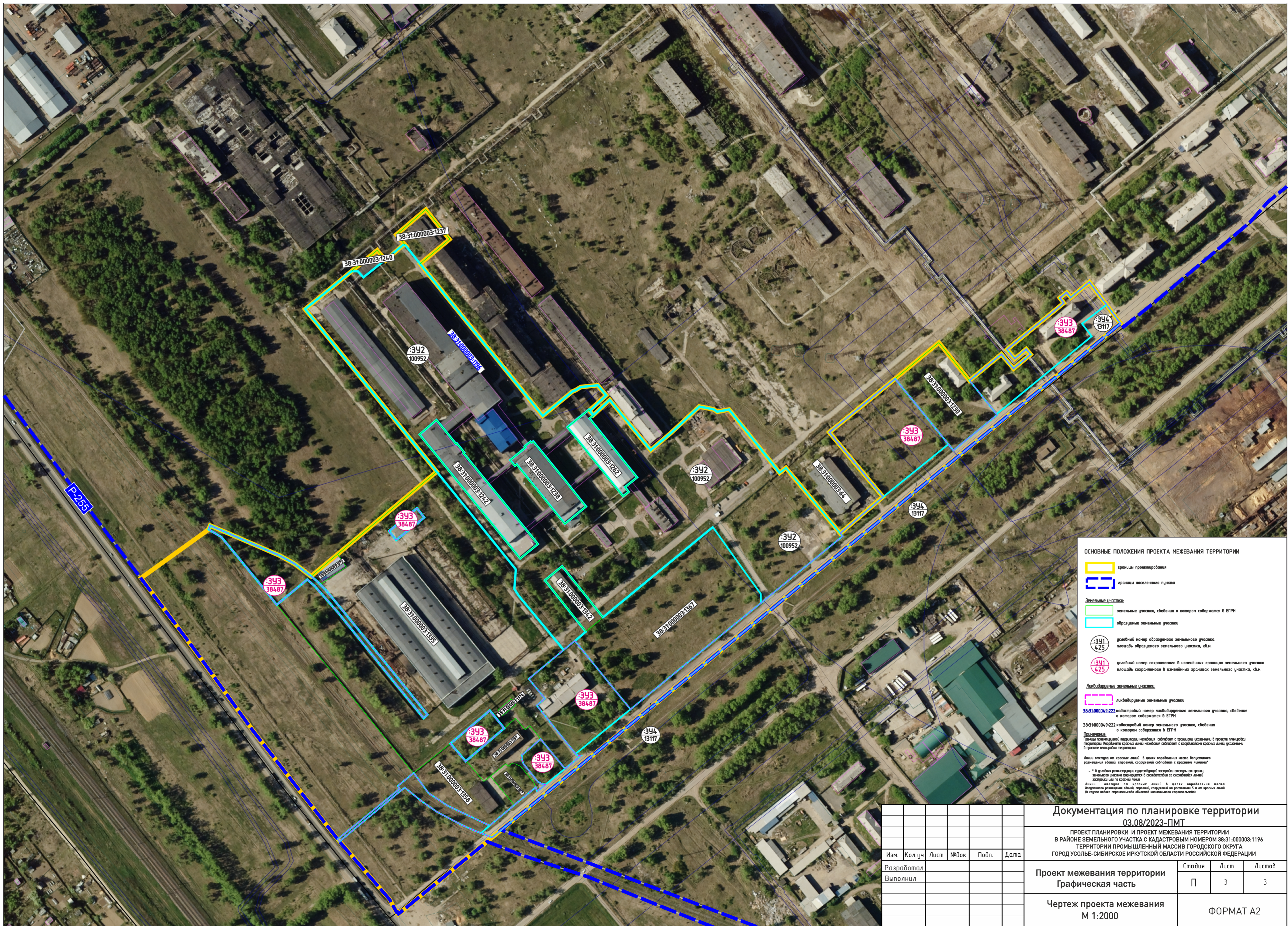

ОСНОВНЫЕ ПОЛОЖЕНИЯ ПРОЕКТА МЕЖЕВАНИЯ ТЕРРИТОРИИ

- границы проектирования
- границы населенного пункта

Земельные участки:

- земельные участки, сведения о которых содержатся в ЕГРН
- образуемые земельные участки

условный номер образуемого земельного участка
площадь образуемого земельного участка, кв.м.

условный номер сохраненного в измененных границах земельного участка
площадь сохраненного в измененных границах земельного участка, кв.м.

Ликвидируемые земельные участки:

- ликвидируемые земельные участки

38:31:000049-222 кадастровый номер ликвидируемого земельного участка, сведения о котором содержатся в ЕГРН

38:31:000049-222 кадастровый номер земельного участка, сведения о котором содержатся в ЕГРН

Примечание:
Границы проектируемой территории не являются границами, установленными в проекте планировки территории. Координаты красных линий не являются координатами красных линий, установленными в проекте планировки территории.

Линии оседают от красных линий в целях выравнивания места допустимого размещения зданий, сооружений, сооружений с красными линиями

* - в случае реконструкции существующей застройки отступы от границ земельных участков формируются в соответствии со сложившейся линией застройки или по красной линии

Линии оседают от красных линий в целях выравнивания места допустимого размещения зданий, сооружений, сооружений на расстоянии 5 м от красных линий в случае необходимости соблюдения противопожарных требований

Документация по планировке территории 03.08/2023-ПМТ					
ПРОЕКТ ПЛАНИРОВКИ И ПРОЕКТ МЕЖЕВАНИЯ ТЕРРИТОРИИ В РАЙОНЕ ЗЕМЕЛЬНОГО УЧАСТКА С КАДАСТРОВЫМ НОМЕРОМ 38:31:000003:1196 ТЕРРИТОРИИ ПРОМЫШЛЕННЫЙ МАССИВ ГОРОДСКОГО ОКРУГА ГОРОД УСОЛЬЕ-СИБИРСКИЙ ОБЛАСТИ ИРКУТСКОЙ ФЕДЕРАЦИИ					
Изм.	Кол.уч.	Лист	№док	Подп.	Дата
Разработал					
Выполнил					
Проект межевания территории Графическая часть				Студия	Лист
Чертеж проекта межевания М 1:2000				П	3
				Листов	3
				ФОРМАТ А2	

**ДОКУМЕНТАЦИЯ
ПО ПЛАНИРОВКЕ ТЕРРИТОРИИ**

ПРОЕКТ МЕЖЕВАНИЯ

**основная часть
(утверждаемая)**

Том 2

ТЕКСТОВАЯ ЧАСТЬ

					03.08/2023-ППТ/ПМТ	Лист
Изм.	Лист	№ докум.	Подпись	Дата		9

1. ПЕРЕЧЕНЬ И СВЕДЕНИЯ О ПЛОЩАДИ ОБРАЗУЕМЫХ ЗЕМЕЛЬНЫХ УЧАСТКОВ, В ТОМ ЧИСЛЕ ВОЗМОЖНЫЕ СПОСОБЫ ИХ ОБРАЗОВАНИЯ

В соответствии со статьей 43 Градостроительного кодекса Российской Федерации подготовка проектов межевания территории осуществляется в целях определения местоположения границ, образуемых и изменяемых земельных участков и установления публичных сервитутов.

Проект межевания выполнен в отношении планировочной единицы, расположенной в районе земельного участка с кадастровым номером 38:31:000003:1196 территории Промышленный массив городского округа город Усолье-Сибирское Иркутской области Российской Федерации на основании следующих исходных данных:

- Генеральный план муниципального образования «город Усолье-Сибирское», утвержденный решением городской Думы от 17.07.2009г. № 43/4(в ред. от 22.12.2022г. № 46/8);
- Правила землепользования и застройки муниципального образования «город Усолье-Сибирское», утвержденные решением городской Думы от 25.06.2020г. № 33/7 (в ред. от 22.12.2022г. № 46/8). Карта градостроительного зонирования;
- постановления администрации города Усолье-Сибирское № 1398-па от 22.06.2023г. «О принятии решения о подготовке документации по планировке территории в районе земельного участка с кадастровым номером 38:31:000003:1196 территории Промышленный массив городского округа город Усолье-Сибирское Иркутской области Российской Федерации»;
- сведения из единого государственного реестра недвижимости;
- и другие данные.

Настоящим проектом межевания предусматриваются действия по определению местоположения границ образуемых земельных участков, на которых планируется размещение объектов капитального строительства, изменяемых земельных участков, а также установлению границ земельных участков, которые после образования будут относиться к территориям общего пользования. Границы таких земельных участков определяются с учетом границ смежных земельных участков, поставленных на кадастровый учет.

Сведения о кадастровых номерах земельных участков, участвующих в межевании, площадях, сведения об образуемых земельных участках, в том числе их площади и планируемый вид разрешенного использования, способе образования представлены в таблице 1.

Перечень и сведения о площади образуемых земельных участков, в том числе возможные способы их образования

Таблица 1

Условный номер, образуемого (кадастровый номер уточняемого) земельного участка	Адрес, образуемых земельных участков/ местоположение	Категория земель	Способ образования земельного участка	Вид разрешенного использования	Площадь, кв. м.*
3У1	Российская Федерация, Иркутская область, городской округ город Усолье-Сибирское, территория Промышленный массив, ул.Химическая	земли промышленности, энергетики, транспорта, связи, радиовещания, телевидения, информатики, земли для обеспечения	объединение земельного участка с кадастровым номером 38:31:000003:1343 и земельного участка с кадастровым номером 38:31:000003:1248	нефтехимическая промышленность 6.5.	64183

					03.08/2023-ППТ/ПМТ	Лист
Изм.	Лист	№ докум.	Подпись	Дата	10	

		космической деятельности, земли обороны, безопасности и земли иного специального назначения			
:342	Российская Федерация, Иркутская область, городской округ город Усолье-Сибирское, территория Промышленный массив, ул.Химическая	земли промышленности, энергетики, транспорта, связи, радиовещания, телевидения, информатики, земли для обеспечения космической деятельности, земли обороны, безопасности и земли иного специального назначения	образование путем перераспределения земельного участка с кадастровым номером 38:31:000003:1196 и земельного участка с условным номером :341	нефтехимическая промышленность 6.5.	100952
:343	Российская Федерация, Иркутская область, городской округ город Усолье-Сибирское, территория Промышленный массив, ул.Химическая	земли населенных пунктов	образование путем перераспределения земельного участка с кадастровым номером 38:31:000003:1196 и земельного участка с условным номером :341	нефтехимическая промышленность 6.5.	51604
:344	Российская Федерация, Иркутская область, городской округ город Усолье-Сибирское территория Промышленный массив, ул. Химическая	земли промышленности, энергетики, транспорта, связи, радиовещания, телевидения, информатики, земли для обеспечения космической деятельности, земли обороны, безопасности и земли иного специального назначения	образование путем раздела земельного участка с условным номером :343 с сохранением в измененных границах исходного земельного участка	автомобильный транспорт 7.2.	13117

*Площадь земельного участка, подлежащего образованию (перераспределение, раздел) уточняется на стадии подготовки межевого плана кадастровым инженером для постановки земельного участка на кадастровый учет.

					03.08/2023-ППТ/ПМТ	Лист
Изм.	Лист	№ докум.	Подпись	Дата		11

2. ПЕРЕЧЕНЬ И СВЕДЕНИЯ О ПЛОЩАДИ ОБРАЗУЕМЫХ ЗЕМЕЛЬНЫХ УЧАСТКОВ, КОТОРЫЕ БУДУТ ОТНЕСЕНЫ К ТЕРРИТОРИЯМ ОБЩЕГО ПОЛЬЗОВАНИЯ ИЛИ ИМУЩЕСТВУ ОБЩЕГО ПОЛЬЗОВАНИЯ, В ТОМ ЧИСЛЕ В ОТНОШЕНИИ КОТОРЫХ ПРЕДПОЛАГАЮТСЯ РЕЗЕРВИРОВАНИЕ И (ИЛИ) ИЗЪЯТИЕ ДЛЯ ГОСУДАРСТВЕННЫХ ИЛИ МУНИЦИПАЛЬНЫХ НУЖД

Проектом межевания не предусмотрено образование земельных участков, которые подлежат изъятию. Резервированию подлежат все образуемые земельные участки, предусмотренные данным проектом межевания территории.

Земельные участки, которые будут отнесены к территориям общего пользования представлены в таблице 2.

Таблица 2

Условный номер, образуемого (кадастровый номер уточняемого) земельного участка	Адрес, образуемых земельных участков/ местоположение	Категория земель	Способ образования земельного участка	Вид разрешенного использования	Площадь, кв. м.
:3У4	Российская Федерация, Иркутская область, городской округ город Усолье-Сибирское территория Промышленный массив, ул. Химическая	земли промышленности, энергетики, транспорта, связи, радиовещания, телевидения, информатики, земли для обеспечения космической деятельности, земли обороны, безопасности и земли иного специального назначения	образование путем раздела земельного участка с условным номером :3У3 с сохранением в измененных границах восточного земельного участка	автомобильный транспорт 7.2.	13117

3. ВИД РАЗРЕШЕННОГО ИСПОЛЬЗОВАНИЯ ОБРАЗУЕМЫХ ЗЕМЕЛЬНЫХ УЧАСТКОВ В СООТВЕТСТВИИ С ПРОЕКТОМ МЕЖЕВАНИЯ ТЕРРИТОРИИ

Планируемый вид разрешенного использования формируемых земельных участков в соответствии с утвержденным Приказом Федеральная служба государственной регистрации, кадастра и картографии от 10.11.2020г. № П/04/12 классификатором «Об утверждении классификатора видов разрешенного использования земельных участков» представлен в таблице 1.

4. СВЕДЕНИЯ О ГРАНИЦАХ ТЕРРИТОРИИ, В ОТНОШЕНИИ КОТОРОЙ УТВЕРЖДЕН ПРОЕКТ МЕЖЕВАНИЯ

Координаты характерных точек границ территории, в отношении которой утвержден проект межевания, определяются в соответствии с требованиями к точности определения координат характерных точек границ, установленных в соответствии с Земельным кодексом Российской Федерации и совпадают с координатами характерных точек проекта планировки.

					03.08/2023-ППТ/ПМТ	Лист
Изм.	Лист	№ докум.	Подпись	Дата		12

Обозначение характерных точек границ	Координаты, м	
	Х	У
1	438118.23	3288533.86
2	438117.81	3288533.15
3	438131.96	3288525.27
4	438176.23	3288487.29
5	438202.63	3288464.07
6	438204.57	3288462.65
7	438337.89	3288358.92
8	438371.29	3288335.66
9	438402.32	3288312.74
10	438477.71	3288255.87
11	438519.03	3288224.53
12	438579.86	3288309.13
13	438570.47	3288329.22
14	438562.63	3288346.48
15	438562.17	3288347.68
16	438555.41	3288365.48
17	438542.78	3288395.10
18	438542.05	3288396.39
19	438534.22	3288410.19
20	438522.34	3288426.33
21	438520.84	3288428.18
22	438519.16	3288430.27
23	438545.71	3288462.39
24	438644.15	3288581.46
25	438679.22	3288552.83
26	438838.10	3288423.37
27	438845.82	3288433.00
28	438883.09	3288478.48
29	438908.86	3288509.98
30	438897.32	3288519.57
31	438914.72	3288540.87
32	438914.57	3288543.25
33	438927.46	3288532.82
34	438957.17	3288568.57
35	438922.00	3288597.22
36	438892.51	3288561.18
37	438835.76	3288607.30
38	438778.07	3288653.67
39	438710.74	3288708.36
40	438719.90	3288720.19
41	438739.81	3288744.04
42	438741.37	3288747.96
43	438744.40	3288753.13
44	438745.13	3288754.38
45	438747.43	3288774.72
46	438735.09	3288784.81
47	438716.68	3288764.99
48	438711.79	3288768.93
49	438730.09	3288788.90
50	438669.93	3288838.07
51	438693.63	3288866.29
52	438721.78	3288896.25
53	438718.56	3288913.65
54	438717.18	3288915.76

					03.08/2023-ППТ/ПМТ	Лист
Изм.	Лист	№ докум.	Подпись	Дата		13

55	438715.89	3288917.73
56	438714.60	3288917.77
57	438718.21	3288932.17
58	438719.13	3288932.90
59	438657.04	3288981.45
60	438642.93	3288992.81
61	438648.73	3289000.76
62	438570.59	3289065.82
63	438613.73	3289116.67
64	438691.00	3289052.67
65	438755.26	3289131.44
66	438798.19	3289184.25
67	438753.10	3289220.86
68	438784.60	3289259.61
69	438768.00	3289274.35
70	438784.19	3289294.47
71	438790.54	3289288.42
72	438779.35	3289275.26
73	438789.79	3289266.05
74	438844.99	3289333.78
75	438850.76	3289329.37
76	438857.66	3289337.02
77	438851.96	3289342.31
78	438871.20	3289364.19
79	438870.39	3289364.81
80	438833.20	3289392.50
81	438821.20	3289402.16
82	438756.33	3289324.24
83	438740.94	3289304.31
84	438647.28	3289188.94
85	438255.68	3288707.46
86	438216.71	3288659.54
87	438207.33	3288648.00
88	438202.22	3288641.69
89	438162.75	3288593.17
90	438115.75	3288535.39

5. КАТАЛОГ КООРДИНАТ ПОВОРОТНЫХ ТОЧЕК ГРАНИЦ ОБРАЗУЕМЫХ ЗЕМЕЛЬНЫХ УЧАСТКОВ

Таблица 4

:ЗУ1		
контур 1		
Номер точки	Координата X	Координата Y
1	438319.38	3288598.47
2	438358.72	3288645.11
3	438337.56	3288662.34
4	438298.34	3288616.26
контур 2		
Номер точки	Координата X	Координата Y
1	438509.36	3288441.34
2	438500.13	3288450.60
3	438489.61	3288459.40
4	438354.04	3288569.91
5	438349.98	3288565.49
6	438485.82	3288454.76
7	438497.25	3288445.25
8	438509.82	3288432.40

					03.08/2023-ППТ/ПМТ	Лист
Изм.	Лист	№ докум.	Подпись	Дата		14

9	438515.26	3288425.55
10	438485.26	3288389.26
11	438505.66	3288372.58
12	438533.16	3288350.12
13	438566.02	3288322.76
14	438567.58	3288320.59
15	438568.30	3288319.33
16	438573.41	3288310.36
17	438575.03	3288307.52
18	438579.86	3288309.13
19	438570.47	3288329.22
20	438562.63	3288346.48
21	438555.41	3288365.48
22	438542.78	3288395.10
23	438534.22	3288410.19
24	438522.34	3288426.33
25	438519.16	3288430.27
26	438514.32	3288436.35

контур 3

Номер точки	Координата X	Координата Y
1	438284.21	3288553.61
2	438260.42	3288571.67
3	438245.44	3288593.87
4	438229.96	3288624.04
5	438221.76	3288645.04
6	438266.83	3288700.15
7	438262.42	3288701.86
8	438270.70	3288712.29
9	438271.01	3288708.02
10	438273.92	3288702.91
11	438295.04	3288685.49
12	438301.17	3288683.33
13	438305.85	3288683.99
14	438324.50	3288706.35
15	438289.37	3288735.20
16	438304.78	3288754.34
17	438305.05	3288751.40
18	438306.06	3288748.76
19	438364.99	3288701.30
20	438373.09	3288711.14
21	438396.74	3288691.83
22	438430.80	3288733.51
23	438442.08	3288747.23
24	438360.66	3288813.90
25	438487.53	3288970.65
26	438498.17	3288970.43
27	438577.66	3288912.81
28	438579.84	3288915.48
29	438581.83	3288917.91
30	438584.05	3288920.63
31	438642.93	3288992.81
32	438648.73	3289000.76

Изм.	Лист	№ докум.	Подпись	Дата

03.08/2023-ППТ/ПМТ

Лист

15

33	438570.59	3289065.82
34	438613.73	3289116.67
35	438691.00	3289052.67
36	438755.26	3289131.44
37	438669.36	3289201.56
38	438711.84	3289254.37
39	438753.10	3289220.86
40	438784.60	3289259.62
41	438767.56	3289273.52
42	438783.97	3289294.13
43	438790.19	3289289.08
44	438778.97	3289274.99
45	438789.79	3289266.05
46	438844.99	3289333.78
47	438851.42	3289328.87
48	438858.11	3289337.61
49	438851.96	3289342.31
50	438870.39	3289364.81
51	438821.20	3289402.16
52	438756.33	3289324.24
53	438740.94	3289304.31
54	438647.28	3289188.94
55	438481.13	3288984.65
56	438207.33	3288648.00
57	438215.96	3288625.47
58	438220.63	3288614.85
59	438225.57	3288604.50
60	438231.68	3288593.07
61	438237.56	3288582.27
62	438243.88	3288572.41
63	438250.94	3288562.50
64	438258.25	3288553.15
65	438266.83	3288542.86
66	438202.63	3288464.07
67	438204.98	3288462.35
68	438265.48	3288536.67
69	438266.50	3288536.01
70	438268.70	3288534.60

контур 4

Номер точки	Координата X	Координата Y
1	438573.19	3288523.89
2	438562.11	3288532.94
3	438589.50	3288566.48
4	438600.58	3288557.43

:ЗУ2

Номер точки	Координата X	Координата Y
1	438470.02	3288781.21
2	438530.81	3288731.97
3	438513.94	3288710.89
4	438453.14	3288760.68
5	438442.08	3288747.23
6	438430.80	3288733.51

Изм.	Лист	№ докум.	Подпись	Дата
------	------	----------	---------	------

03.08/2023-ППТ/ПМТ

Лист

16

7	438495.31	3288680.08
8	438504.06	3288674.28
9	438527.54	3288676.33
10	438617.14	3288603.51
11	438644.15	3288581.46
12	438679.22	3288552.83
13	438838.10	3288423.37
14	438845.82	3288433.00
15	438883.09	3288478.48
16	438883.53	3288481.09
17	438883.58	3288486.61
18	438875.63	3288492.98
19	438897.32	3288519.57
20	438914.72	3288540.87
21	438914.57	3288543.25
22	438892.51	3288561.18
23	438835.76	3288607.30
24	438778.07	3288653.67
25	438710.74	3288708.36
26	438719.90	3288720.19
27	438739.81	3288744.04
28	438741.37	3288747.96
29	438745.13	3288754.38
30	438747.43	3288774.72
31	438735.09	3288784.81
32	438716.68	3288764.99
33	438711.83	3288768.94
34	438730.09	3288788.90
35	438669.93	3288838.07
36	438693.63	3288866.29
37	438721.78	3288896.25
38	438718.56	3288913.65
39	438715.89	3288917.73
40	438718.21	3288932.17
41	438657.04	3288981.45
42	438642.93	3288992.81
43	438648.74	3289000.78
44	438578.96	3289058.77
45	438565.57	3289069.91
46	438487.53	3288970.65
47	438498.17	3288970.43
48	438577.66	3288912.81
49	438498.07	3288815.33
50	438705.82	3288581.19
51	438688.54	3288560.40
52	438540.42	3288681.28
53	438557.69	3288702.46
54	438666.18	3288613.36
55	438666.90	3288614.27
56	438677.85	3288605.51
57	438677.09	3288604.55
58	438679.81	3288693.81

					03.08/2023-ППТ/ПМТ	Лист
Изм.	Лист	№ докум.	Подпись	Дата		17

59	438674.00	3288686.66
60	438672.60	3288687.78
61	438657.60	3288669.23
62	438650.74	3288675.06
63	438652.56	3288677.35
64	438581.56	3288735.16
65	438602.36	3288760.65
66	438680.15	3288697.11
67	438678.38	3288694.91
68	438717.92	3288763.98
69	438696.88	3288738.00
70	438614.51	3288805.01
71	438619.84	3288811.62
72	438625.35	3288807.35
73	438636.98	3288821.67
74	438707.04	3288764.65
75	438711.02	3288769.59
:ЗУЗ		
контур 1		
Номер точки	Координата X	Координата Y
1	438319.38	3288598.47
2	438358.72	3288645.11
3	438337.56	3288662.34
4	438298.34	3288616.26
контур 2		
Номер точки	Координата X	Координата Y
1	438509.36	3288441.34
2	438500.13	3288450.60
3	438489.61	3288459.40
4	438354.04	3288569.91
5	438349.98	3288565.49
6	438485.82	3288454.76
7	438497.25	3288445.25
8	438509.82	3288432.40
9	438515.26	3288425.55
10	438485.26	3288389.26
11	438505.66	3288372.58
12	438533.16	3288350.12
13	438566.02	3288322.76
14	438567.58	3288320.59
15	438568.30	3288319.33
16	438573.41	3288310.36
17	438575.03	3288307.52
18	438579.86	3288309.13
19	438570.47	3288329.22
20	438562.63	3288346.48
21	438555.41	3288365.48
22	438542.78	3288395.10
23	438534.22	3288410.19
24	438522.34	3288426.33
25	438519.16	3288430.27
26	438514.32	3288436.35

контур 3		
Номер точки	Координата X	Координата Y
1	438284.21	3288553.61
2	438260.42	3288571.67
3	438245.44	3288593.87
4	438229.96	3288624.04
5	438221.76	3288645.04
6	438266.83	3288700.15
7	438262.42	3288701.86
8	438270.70	3288712.29
9	438271.01	3288708.02
10	438273.92	3288702.91
11	438295.04	3288685.49
12	438301.17	3288683.33
13	438305.85	3288683.99
14	438324.50	3288706.35
15	438289.37	3288735.20
16	438304.78	3288754.34
17	438305.05	3288751.40
18	438306.06	3288748.76
19	438364.99	3288701.30
20	438373.09	3288711.14
21	438396.74	3288691.83
22	438430.80	3288733.51
23	438442.08	3288747.23
24	438360.66	3288813.90
25	438487.53	3288970.65
26	438565.57	3289069.91
27	438570.59	3289065.82
28	438613.73	3289116.67
29	438691.00	3289052.67
30	438755.26	3289131.44
31	438669.36	3289201.56
32	438711.84	3289254.37
33	438753.10	3289220.86
34	438784.60	3289259.62
35	438767.56	3289273.52
36	438783.97	3289294.13
37	438790.19	3289289.08
38	438778.97	3289274.99
39	438789.79	3289266.05
40	438844.99	3289333.78
41	438851.42	3289328.87
42	438858.11	3289337.61
43	438851.96	3289342.31
44	438870.39	3289364.81
45	438821.20	3289402.16
46	438756.33	3289324.24
47	438740.94	3289304.31
48	438647.28	3289188.94
49	438481.13	3288984.65
50	438207.33	3288648.00

51	438215.96	3288625.47
52	438220.63	3288614.85
53	438225.57	3288604.50
54	438231.68	3288593.07
55	438237.56	3288582.27
56	438243.88	3288572.41
57	438250.94	3288562.50
58	438258.25	3288553.15
59	438266.83	3288542.86
60	438202.63	3288464.07
61	438204.98	3288462.35
62	438265.48	3288536.67
63	438266.50	3288536.01
64	438268.70	3288534.60

контур 4

Номер точки	Координата X	Координата Y
1	438573.19	3288523.89
2	438562.11	3288532.94
3	438589.50	3288566.48
4	438600.58	3288557.43

ЗУ4

Номер точки	Координата X	Координата Y
1	438221.76	3288645.04
2	438266.83	3288700.15
3	438262.42	3288701.86
4	438270.70	3288712.29
5	438289.37	3288735.20
6	438304.78	3288754.34
7	438305.05	3288751.40
8	438306.06	3288748.76
9	438360.66	3288813.90
10	438487.53	3288970.65
11	438565.57	3289069.91
12	438570.59	3289065.82
13	438613.73	3289116.67
14	438676.28	3289195.91
15	438669.36	3289201.56
16	438711.84	3289254.37
17	438803.95	3289366.87
18	438812.96	3289359.89
19	438837.15	3289390.05
20	438821.20	3289402.16
21	438756.33	3289324.24
22	438740.94	3289304.31
23	438647.28	3289188.94
24	438481.13	3288984.65
25	438207.33	3288648.00
26	438212.61	3288634.22

Изм.	Лист	№ докум.	Подпись	Дата

03.08/2023-ППТ/ПМТ

Лист

20