

ЗАКАЗЧИК:

СНТ «Сирень»

Утверждена
постановлением администрации
муниципального образования
«город Усолье-Сибирское»

от 06.04.2022г. №748-па

**ДОКУМЕНТАЦИЯ ПО ПЛАНИРОВКЕ ТЕРРИТОРИИ
(проект планировки территории, проект межевания
территории)**

Российская Федерация, Иркутская область, муниципальное
образование «город Усолье-Сибирское», территория
садоводческого некоммерческого товарищества «Сирень»

ТОМ 1
ОСНОВНАЯ ЧАСТЬ
(утверждаемая)

СОСТАВ ДОКУМЕНТАЦИИ ПО ПЛАНИРОВКЕ ТЕРРИТОРИИ:

| Обозначение | Наименование | Состав тома |
|--------------------|--|-----------------------------------|
| ТОМ 1 | Документация по планировке территории (проект планировки территории, проект межевания территории). Основная часть. | Графические и текстовые материалы |
| ТОМ 2 | Материалы по обоснованию документации по планировке территории. | Графические и текстовые материалы |

СОДЕРЖАНИЕ ТОМА 1

| №п/п | Наименование | №стр |
|------|--|------|
| 1. | Раздел 1. Проект планировки территории | 4 |
| | 1.1. Графическая часть | 4 |
| | Чертеж проекта планировки территории | 5 |
| | Чертеж границ зон планируемого размещения объектов капитального строительства | 8 |
| | Схема границ зон с особыми условиями территорий | 9 |
| | 1.2. Текстовая часть. | 10 |
| | Положение о характеристиках планируемого развития территории | 11 |
| | Исходные данные | 11 |
| | Сведения о границах устанавливаемых сервитутов | 11 |
| | Особо охраняемые природные территории | 12 |
| | Границы зон планируемого размещения объектов капитального строительства, красные линии | 12 |
| | Положение об очередности планируемого развития территории | 19 |
| 2. | Раздел 2. Проект межевания территории | 20 |
| | 2.1. Графическая часть | 20 |
| | Чертеж проекта межевания территории | 21 |
| | 2.2. Текстовая часть. | 24 |
| | Сведения о границах территории, в отношении которой утверждён проект межевания | 25 |
| | Образуемые земельные участки и их вид разрешенного использования | 29 |
| | Перечень координат характерных точек границ планируемых земельных участков | 44 |

Раздел 1. Проект планировки территории.
1.1. ГРАФИЧЕСКАЯ ЧАСТЬ

Схема расположения листов:

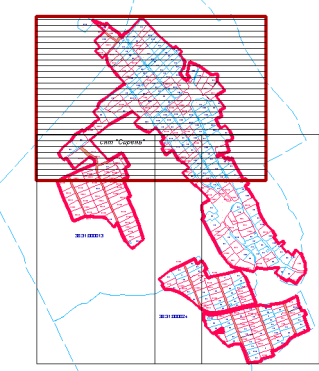

Условные обозначения:

- :ЗУ29 - образуемые и уточняемые земельные участки;
- зем.участки по сведениям ГКН;
- :ЗУ35(1) - земельные участки земель общего пользования СНТ;
- устанавливаемые красные линии;
- улично-дорожная сеть в границах проектируемой территории;
- зона садоводческих, огороднических и дачных некоммерческих объединений граждан;
- зона рекреационного назначения;

МАСШТАБ 1:2000

снт "Сирень"

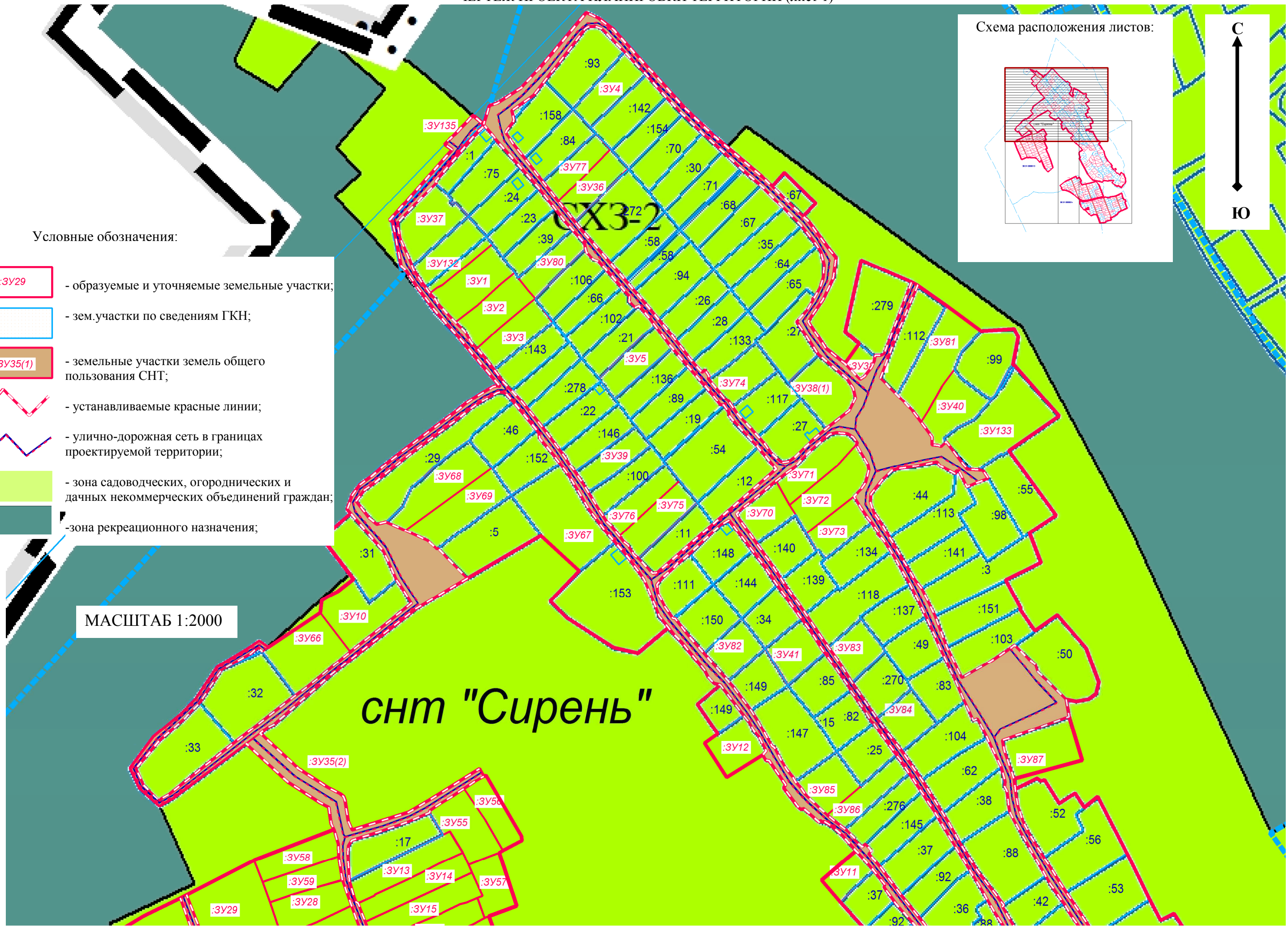

снт "Сирень"

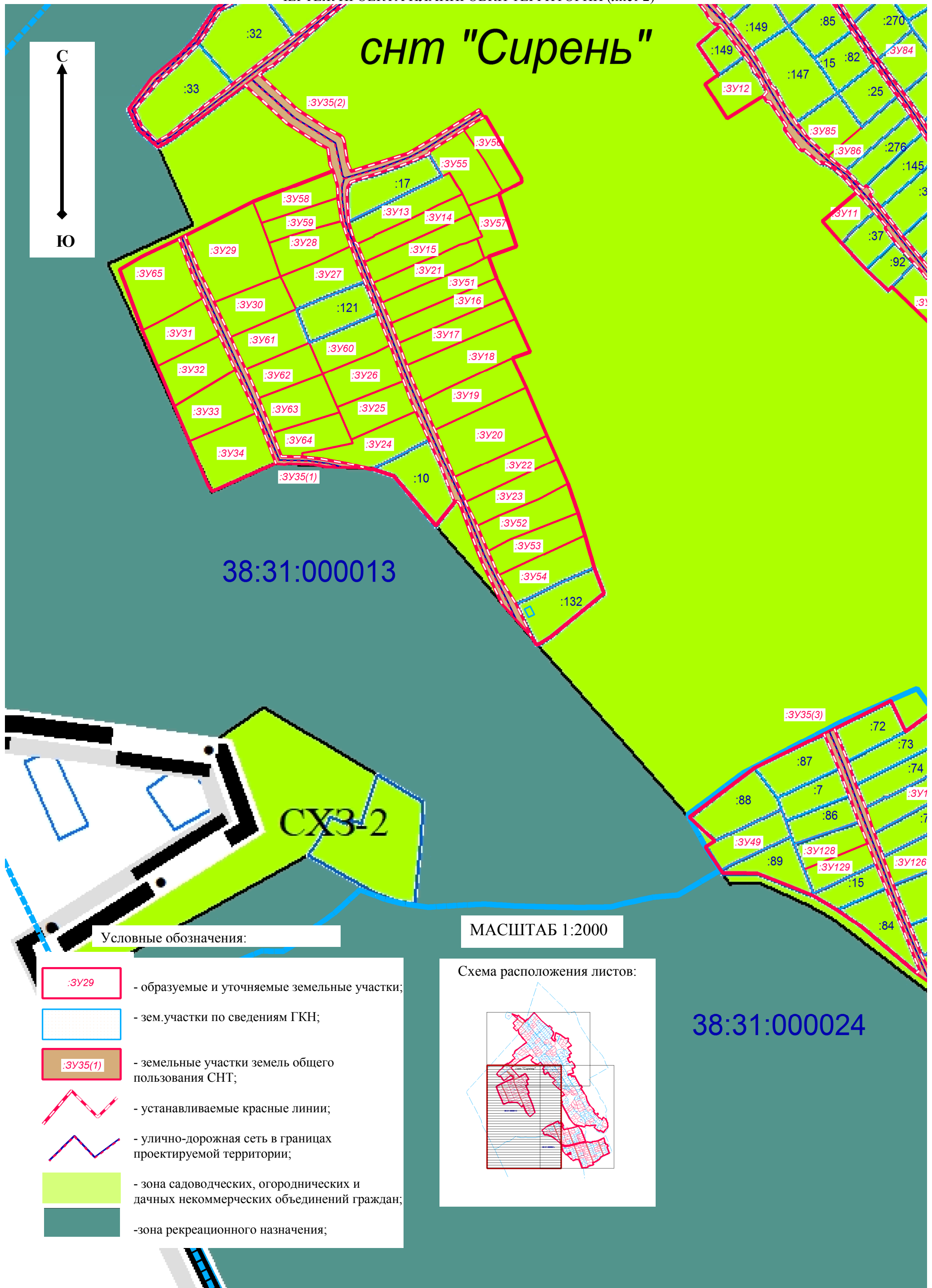

Условные обозначения:

- :3У29 - образуемые и уточняемые земельные участки;
- зем.участки по сведениям ГКН;
- :3У35(1) - земельные участки земель общего пользования СНТ;
- устанавливаемые красные линии;
- улично-дорожная сеть в границах проектируемой территории;
- зона садоводческих, огороднических и дачных некоммерческих объединений граждан;
- зона рекреационного назначения;

МАСШТАБ 1:2000

Схема расположения листов:

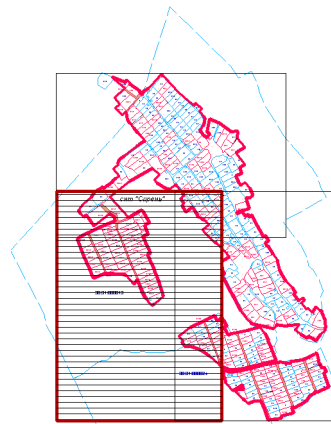

38:31:000024

ЧЕРТЁЖ ПРОЕКТА ПЛАНИРОВКИ ТЕРРИТОРИИ (лист 3)

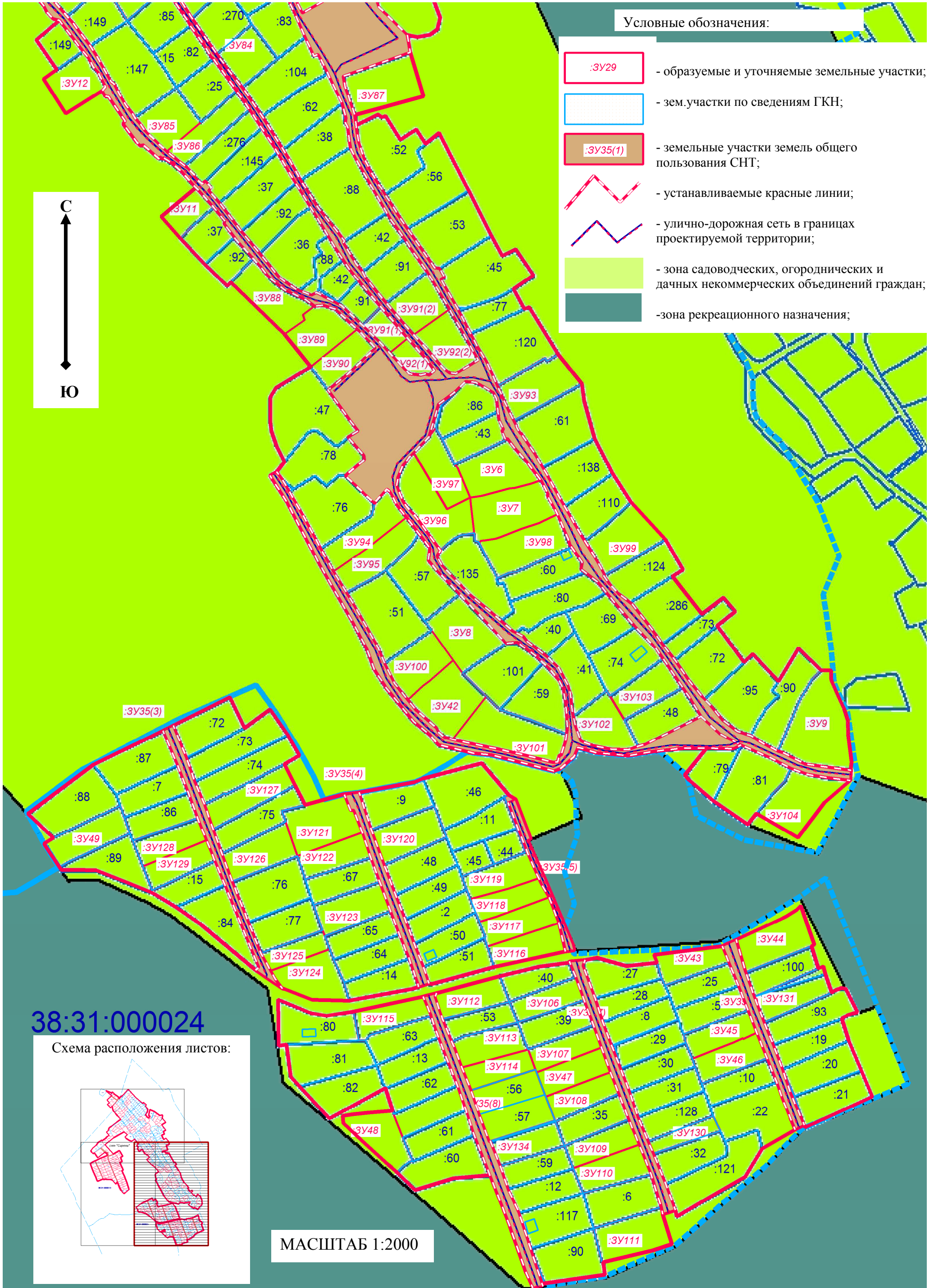

Условные обозначения:

- :ЗУ29 - образуемые и уточняемые земельные участки;
- зем.участки по сведениям ГКН;
- :ЗУ35(1) - земельные участки земель общего пользования СНТ;
- - устанавливаемые красные линии;
- - улично-дорожная сеть в границах проектируемой территории;
- зона садоводческих, огороднических и дачных некоммерческих объединений граждан;
- зона рекреационного назначения;

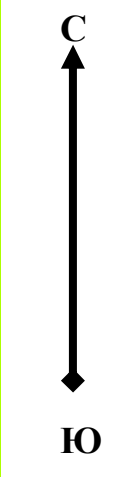

38:31:000024

Схема расположения листов:

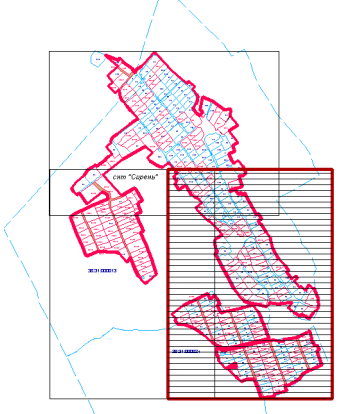

МАСШТАБ 1:2000

Чертеж границ зон планируемого размещения объектов капитального строительства

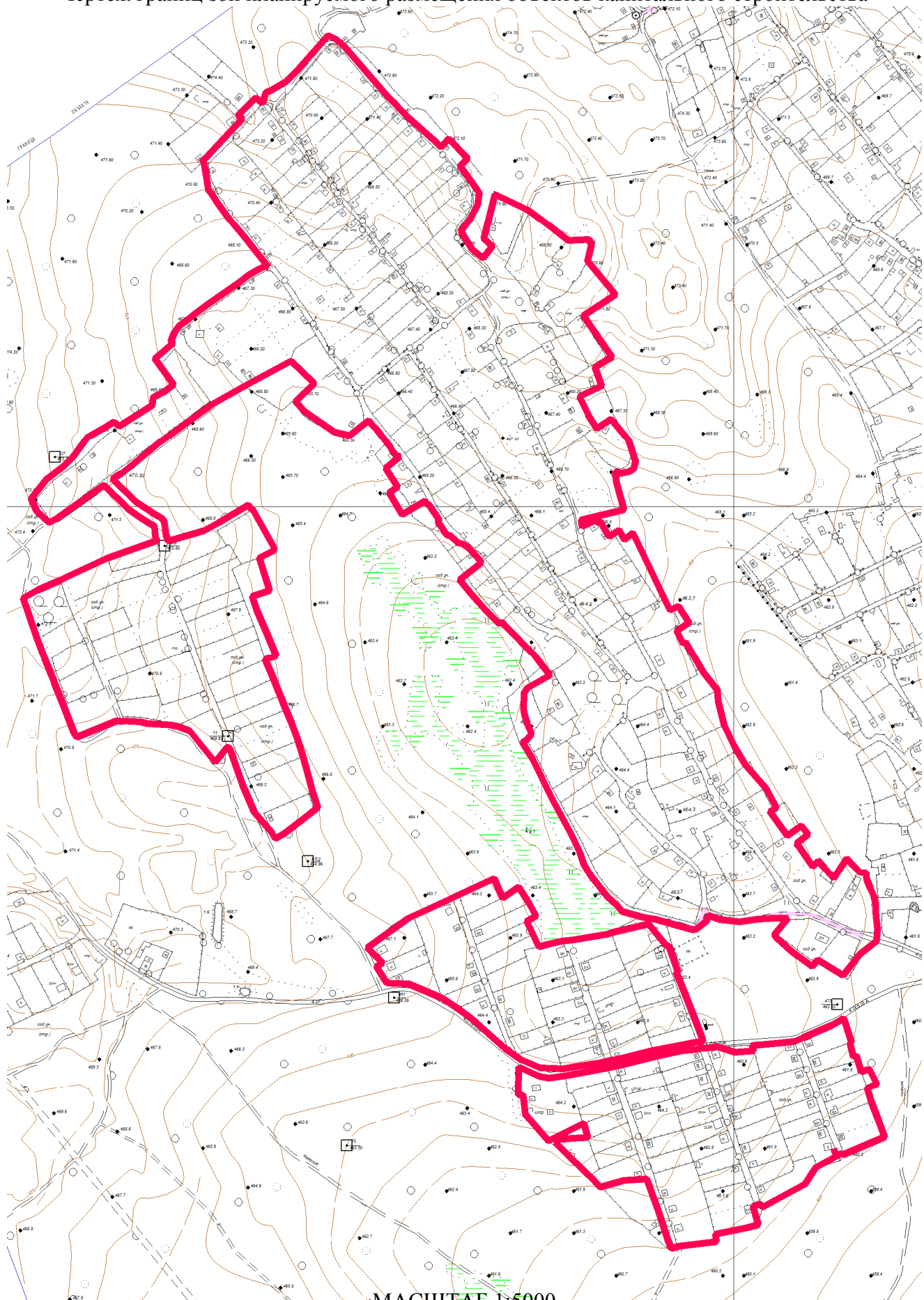

•МАСШТАБ 1:5000



- границы зон планируемого размещения объектов капитального строительства (одновременно является и границей снт «Сирень»)

СХЕМА ГРАНИЦ ЗОН С ОСОБЫМИ УСЛОВИЯМИ ИСПОЛЬЗОВАНИЯ ТЕРРИТОРИЙ

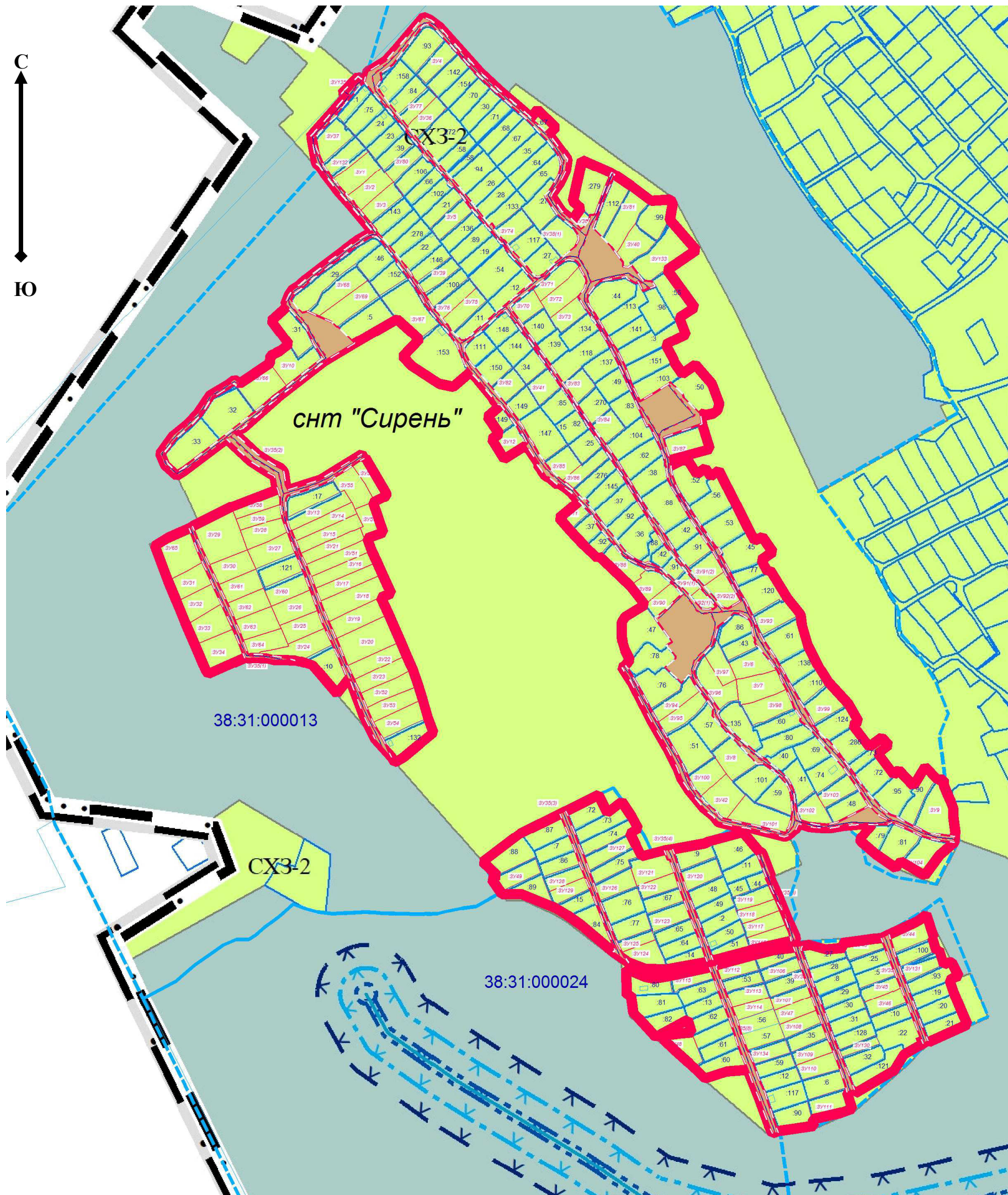

Условные обозначения:



- ГРАНИЦА ТЕРРИТОРИИ, В ОТНОШЕНИИ КОТОРОЙ РАЗРАБОТАН ПРОЕКТ ПЛАНИРОВКИ И МЕЖЕВАНИЯ

ВОДООХРАННЫЕ ЗОНЫ

ВОДООХРАННАЯ ЗОНА

ПРИБРЕЖНЫЕ ЗАЩИТНЫЕ ПОЛОСЫ

ПРИБРЕЖНАЯ ЗАЩИТНАЯ ПОЛОСА

БЕРЕГОВЫЕ ПОЛОСЫ

БЕРЕГОВАЯ ПОЛОСА

ЗОНЫ СЕЛЬСКОХОЗЯЙСТВЕННОГО НАЗНАЧЕНИЯ

ЗОНА САДОВОДЧЕСКИХ, ОГОРОДНИЧЕСКИХ ИЛИ ДАЧНЫХ НЕКОММЕРЧЕСКИХ ОБЪЕДИНЕНИЙ ГРАЖД

ПРОИЗВОДСТВЕННАЯ ЗОНА СЕЛЬСКОХОЗЯЙСТВЕННЫХ ПРЕДПРИЯТИЙ

ЗОНЫ РЕКРЕАЦИОННОГО НАЗНАЧЕНИЯ

ЗОНЫ РЕКРЕАЦИОННОГО НАЗНАЧЕНИЯ

Раздел 1. Проект планировки территории.
1.2. ТЕКСТОВАЯ ЧАСТЬ

ПОЛОЖЕНИЕ О ХАРАКТЕРИСТИКАХ ПЛАНИРУЕМОГО РАЗВИТИЯ ТЕРРИТОРИИ

В соответствии со статьей 42 Градостроительного кодекса Российской Федерации подготовка проектов планировки территории осуществляется для выделения элементов планировочной структуры, установления границ территорий общего пользования, границ зон планируемого размещения объектов капитального строительства, определения характеристик и очередности планируемого развития территории.

Документация по планировке территории разработана в отношении планировочной единицы-территории садоводческих товариществ «Сирень» и «Энергетик-2» вблизи западной границы г.Усолье-Сибирское. Садоводческие земельные участки «Энергетик-2» вошли в состав садоводства «Сирень» на основании протокола общего собрания членов СНТ «Сирень» за №2/2021 от 17.01.2021г.. Проект разработан на основании протокола общего собрания членов СНТ «Сирень» за №2/2022г о принятии решения разработать документацию по планировке территории.

Настоящим проектом предусматриваются действия по определению местоположения границ образуемых земельных участков, на которых планируется размещение объектов капитального строительства, изменяемых земельных участков, а также установлению границ земельных участков, которые после образования будут относиться к территориям общего пользования. Границы таких земельных участков определяются с учетом границ смежных земельных участков, поставленных на кадастровый учет. Сведения о кадастровых номерах земельных участков, участвующих в межевании, площадях, сведения об образуемых земельных участках, в том числе их площади и планируемый вид разрешенного использования, способе образования представлены в таблице 4.

ИСХОДНЫЕ ДАННЫЕ

1. Генеральный план муниципального образования «город Усолье-Сибирское», утвержденный решением Думы города Усолье-Сибирское от 17.07.2009г. № 43/4;
2. Правила землепользования и застройки муниципального образования «город Усолье-Сибирское», утвержденные решением Думы города Усолье-Сибирское от 25.06.2020г. № 33/7;
3. Местные нормативы градостроительного проектирования муниципального образования «город Усолье-Сибирское», утвержденные решением Думы города Усолье-Сибирское от 28.01.2016г. № 9/6;
4. Федеральный закон №217 от 29.07.2017г «"О ведении гражданами садоводства и огородничества для собственных нужд и о внесении изменений в отдельные законодательные акты Российской Федерации"»;
5. Горизонтальная съемка масштаба выполненная в 2020-2021г. ООО «ГеоИзыскания»;
6. Кадастровый план территории;
7. Данные государственного кадастра недвижимости.

СВЕДЕНИЯ О ГРАНИЦАХ УСТАНОВЛИВАЕМЫХ СЕРВИТУТОВ

Согласно ст.23 Земельного кодекса РФ от 25.10.2001г. может устанавливаться право ограниченного пользования чужим земельным участком – сервитут.

Границы зон действия публичных сервитутов для обеспечения беспрепятственного подхода или подъезда ко всем без исключения земельным участкам, сохранности и создания нормальных условий эксплуатации объектов инженерно-технического обеспечения устанавливаются по части проездов, а так же в соответствии с границами охранных зон, с учетом принципа наименьшего обременения для земельного участка, в отношении которого он установлен.

Настоящим проектом **установление публичных сервитутов не предусмотрено.**

ОСОБО ОХРАНЯЕМЫЕ ПРИРОДНЫЕ ТЕРРИТОРИИ

Согласно данных генерального плана муниципального образования города Усолье-Сибирское, утвержденным решением Думы города Усолье-Сибирское от 17.07.2009г. № 43/4; территория планировки и межевания, разработанная в отношении земельных участков, указанных в

Таблице 4, находится вне особо охраняемых природных территорий федерального, регионального значения.

ГРАНИЦЫ ЗОН ПЛАНИРУЕМОГО РАЗМЕЩЕНИЯ ОБЪЕКТОВ КАПИТАЛЬНОГО СТРОИТЕЛЬСТВА, КРАСНЫЕ ЛИНИИ

В соответствии с правилами землепользования и застройки города Усолье-Сибирское для вида разрешённого использования «Ведение садоводства 13.2.» установлена возможность постройки объектов капитального строительства и иных видов объектов, этажностью не более 3-х этажей и предельной высотой-не более 12м. Минимальный отступ от границ земельного участка в целях определения мест допустимого размещения, строений, сооружений, за пределами которых запрещено строительство, строений, сооружений - не менее 1м. Максимальное расстояние от границ землевладения до строений, а также между строениями: от границ соседнего участка до основного строения – 3 м; от границ соседнего участка до хозяйственных и прочих строений – 1 м; от границ соседнего участка до открытой стоянки – 1м; от границ соседнего участка до отдельно стоящего гаража – 1м; Отступ от красной линии - не менее 3 метров, при новом строительстве.

Красные линии - линии, которые обозначают границы территорий общего пользования и подлежат установлению, изменению или отмене в документации по планировке территории; (п.11 ст.1. Градостроительного кодекса РФ).

Согласно п.5, ст.43 Градостроительного кодекса РФ в документации по планировке территории отображаются линии отступа от красных линий в целях определения мест допустимого размещения зданий, строений, сооружений (линии застройки). Каталог координат устанавливаемых красных линий приведён в Таблице 1. Границы зон планируемого размещения объектов капитального строительства совпадают с границам СНТ «Сирень», то есть с территорией, в отношении которой разработана документация по планировке территории. Каталог координат приведён в разделе 2, в таблице 3.

Таблица 1. Каталог координат устанавливаемых красных линий.

| № | X | Y |
|----|-----------|------------|
| 1 | 437073.21 | 3287129.20 |
| 2 | 437050.44 | 3287137.66 |
| 3 | 437038.22 | 3287143.10 |
| 4 | 437016.16 | 3287153.00 |
| 5 | 436985.94 | 3287167.02 |
| 6 | 436970.28 | 3287174.43 |
| 7 | 436959.67 | 3287178.92 |
| 8 | 436940.92 | 3287186.10 |
| | | |
| 9 | 437075.02 | 3287132.86 |
| 10 | 437055.90 | 3287140.38 |
| 11 | 437050.71 | 3287142.86 |
| 12 | 437045.05 | 3287145.59 |
| 13 | 437040.62 | 3287147.71 |
| 14 | 437015.39 | 3287159.47 |
| 15 | 436985.83 | 3287173.23 |
| 16 | 436963.67 | 3287182.48 |
| 17 | 436950.21 | 3287187.55 |
| 18 | 436944.99 | 3287189.57 |
| 19 | 436944.87 | 3287201.89 |
| 20 | 436943.68 | 3287212.95 |
| 21 | 436940.96 | 3287227.67 |
| 22 | 436938.37 | 3287237.78 |
| | | |
| 23 | 437164.33 | 3287167.96 |
| 24 | 437141.48 | 3287192.55 |
| 25 | 437129.68 | 3287211.10 |
| 26 | 437126.66 | 3287216.77 |
| 27 | 437116.92 | 3287218.25 |
| 28 | 437113.34 | 3287219.95 |
| 29 | 437104.72 | 3287222.39 |
| 30 | 437097.28 | 3287222.62 |
| 31 | 437083.66 | 3287224.81 |
| 32 | 437075.83 | 3287227.69 |
| 33 | 437070.66 | 3287229.59 |
| 34 | 437058.00 | 3287234.24 |
| 35 | 437048.20 | 3287238.36 |
| 36 | 437038.56 | 3287242.53 |
| 37 | 437029.62 | 3287245.87 |
| 38 | 437029.09 | 3287246.04 |
| 39 | 437027.64 | 3287246.50 |
| 40 | 437010.51 | 3287253.33 |
| 41 | 436978.02 | 3287265.44 |
| 42 | 436954.69 | 3287276.27 |
| 43 | 436940.47 | 3287282.69 |
| 44 | 436918.02 | 3287291.33 |
| 45 | 436918.70 | 3287292.60 |
| 46 | 436917.56 | 3287294.20 |
| 47 | 436883.10 | 3287307.30 |
| 48 | 436858.20 | 3287319.30 |
| | | |
| 49 | 436839.25 | 3287336.36 |

| | | |
|-----|-----------|------------|
| 50 | 436857.92 | 3287327.62 |
| 51 | 436874.71 | 3287317.13 |
| 52 | 436904.05 | 3287304.60 |
| 53 | 436906.90 | 3287303.39 |
| 54 | 436916.28 | 3287298.68 |
| 55 | 436920.06 | 3287296.95 |
| 56 | 436932.89 | 3287291.09 |
| 57 | 436956.89 | 3287281.39 |
| 58 | 436990.06 | 3287266.38 |
| 59 | 437023.49 | 3287253.95 |
| 60 | 437036.68 | 3287248.20 |
| 61 | 437047.20 | 3287243.27 |
| 62 | 437070.35 | 3287234.07 |
| 63 | 437071.10 | 3287232.96 |
| 64 | 437074.42 | 3287231.57 |
| 65 | 437083.41 | 3287228.83 |
| 66 | 437098.90 | 3287227.93 |
| 67 | 437103.73 | 3287228.40 |
| 68 | 437106.95 | 3287230.30 |
| 69 | 437111.62 | 3287245.60 |
| 70 | 437118.06 | 3287264.03 |
| 71 | 437123.42 | 3287276.20 |
| 72 | 437124.66 | 3287276.68 |
| 73 | 437127.59 | 3287280.84 |
| 74 | 437132.91 | 3287289.45 |
| 75 | 437141.89 | 3287303.10 |
| 76 | 437144.74 | 3287308.36 |
| | | |
| 77 | 436981.63 | 3287605.67 |
| 78 | 436991.19 | 3287617.37 |
| 79 | 437006.48 | 3287633.33 |
| 80 | 437016.43 | 3287623.76 |
| 81 | 437017.37 | 3287622.74 |
| 82 | 437025.40 | 3287613.98 |
| 83 | 437029.22 | 3287609.84 |
| 84 | 437031.48 | 3287602.60 |
| 85 | 437030.95 | 3287597.60 |
| 86 | 437034.46 | 3287592.99 |
| 87 | 437040.40 | 3287580.14 |
| 88 | 437046.29 | 3287572.71 |
| 89 | 437049.55 | 3287569.57 |
| 90 | 437054.27 | 3287566.00 |
| 91 | 437059.07 | 3287561.57 |
| 92 | 437059.93 | 3287560.84 |
| 93 | 437069.90 | 3287551.72 |
| 94 | 437071.48 | 3287550.55 |
| 95 | 437079.69 | 3287544.53 |
| 96 | 437080.93 | 3287545.22 |
| 97 | 437089.00 | 3287538.61 |
| 98 | 437100.71 | 3287528.11 |
| 99 | 437109.73 | 3287520.08 |
| 100 | 437114.84 | 3287514.39 |
| 101 | 437118.32 | 3287509.23 |

| | | |
|-----|-----------|------------|
| 102 | 437117.63 | 3287508.42 |
| 103 | 437118.73 | 3287507.13 |
| 104 | 437117.84 | 3287506.17 |
| 105 | 437125.66 | 3287497.19 |
| 106 | 437125.41 | 3287495.47 |
| 107 | 437127.21 | 3287493.53 |
| 108 | 437132.64 | 3287489.49 |
| 109 | 437138.08 | 3287485.41 |
| 110 | 437139.78 | 3287486.60 |
| 111 | 437154.20 | 3287476.79 |
| 112 | 437154.34 | 3287474.98 |
| 113 | 437157.59 | 3287473.04 |
| 114 | 437159.93 | 3287475.14 |
| 115 | 437168.73 | 3287470.45 |
| 116 | 437171.41 | 3287467.94 |
| 117 | 437177.03 | 3287464.84 |
| 118 | 437181.14 | 3287461.69 |
| 119 | 437185.69 | 3287458.21 |
| 120 | 437199.08 | 3287448.02 |
| 121 | 437199.96 | 3287444.46 |
| 122 | 437203.70 | 3287440.91 |
| 123 | 437207.81 | 3287438.64 |
| 124 | 437224.98 | 3287424.60 |
| 125 | 437229.38 | 3287420.16 |
| 126 | 437232.96 | 3287417.26 |
| 127 | 437239.67 | 3287411.82 |
| 128 | 437251.14 | 3287407.28 |
| 129 | 437261.54 | 3287402.86 |
| 130 | 437273.69 | 3287394.08 |
| 131 | 437283.38 | 3287385.77 |
| 132 | 437290.50 | 3287379.66 |
| 133 | 437303.02 | 3287370.28 |
| 134 | 437312.69 | 3287364.60 |
| 135 | 437322.75 | 3287358.63 |
| 136 | 437329.99 | 3287353.25 |
| 137 | 437335.95 | 3287348.83 |
| 138 | 437344.89 | 3287341.31 |
| 139 | 437348.31 | 3287340.83 |
| 140 | 437349.97 | 3287339.43 |
| 141 | 437365.42 | 3287326.60 |
| 142 | 437366.53 | 3287325.65 |
| 143 | 437370.82 | 3287322.02 |
| 144 | 437372.16 | 3287319.79 |
| 145 | 437372.31 | 3287317.98 |
| 146 | 437371.86 | 3287316.19 |
| 147 | 437369.75 | 3287312.25 |
| 148 | 437364.51 | 3287303.59 |
| 149 | 437362.01 | 3287299.86 |
| 150 | 437357.67 | 3287294.78 |
| 151 | 437354.76 | 3287290.85 |
| 152 | 437334.61 | 3287263.60 |
| 153 | 437324.25 | 3287250.48 |
| 154 | 437318.88 | 3287244.42 |

| | | |
|-----|-----------|------------|
| 155 | 437314.09 | 3287237.55 |
| 156 | 437307.71 | 3287232.93 |
| 157 | 437298.18 | 3287240.31 |
| 158 | 437294.10 | 3287245.11 |
| 159 | 437295.34 | 3287250.48 |
| 160 | 437290.26 | 3287262.03 |
| 161 | 437284.41 | 3287275.33 |
| 162 | 437279.37 | 3287280.69 |
| 163 | 437279.76 | 3287281.20 |
| 164 | 437262.12 | 3287298.69 |
| 165 | 437244.13 | 3287268.20 |
| 166 | 437206.27 | 3287219.50 |
| 167 | 437191.66 | 3287202.67 |
| 168 | 437175.68 | 3287184.46 |
| 169 | 437174.21 | 3287181.22 |
| 170 | 437170.41 | 3287176.12 |
| 171 | 437149.41 | 3287198.68 |
| 172 | 437138.32 | 3287216.13 |
| 173 | 437134.31 | 3287223.69 |
| 174 | 437132.79 | 3287225.42 |
| 175 | 437130.64 | 3287226.28 |
| 176 | 437118.42 | 3287228.13 |
| 177 | 437113.07 | 3287230.56 |
| 178 | 437114.31 | 3287234.96 |
| 179 | 437123.53 | 3287263.83 |
| 180 | 437131.70 | 3287277.61 |
| 181 | 437149.23 | 3287305.77 |
| | | |
| 182 | 436781.36 | 3287508.78 |
| 183 | 436761.22 | 3287517.31 |
| 184 | 436745.22 | 3287523.55 |
| 185 | 436729.89 | 3287529.00 |
| 186 | 436704.68 | 3287539.28 |
| 187 | 436690.86 | 3287545.03 |
| 188 | 436642.05 | 3287565.01 |
| 189 | 436640.40 | 3287563.05 |
| | | |
| 190 | 436629.56 | 3287578.87 |
| 191 | 436635.03 | 3287574.83 |
| 192 | 436650.49 | 3287566.18 |
| 193 | 436668.89 | 3287558.87 |
| 194 | 436692.64 | 3287549.42 |
| 195 | 436709.08 | 3287543.37 |
| 196 | 436723.16 | 3287538.18 |
| 197 | 436737.88 | 3287533.08 |
| 198 | 436751.26 | 3287527.41 |
| 199 | 436765.53 | 3287522.42 |
| 200 | 436784.41 | 3287514.78 |
| | | |
| 201 | 436743.55 | 3287615.27 |
| 202 | 436734.45 | 3287618.88 |
| 203 | 436734.40 | 3287620.75 |
| 204 | 436721.35 | 3287625.79 |
| 205 | 436706.67 | 3287630.66 |
| 206 | 436692.40 | 3287635.85 |
| 207 | 436675.18 | 3287642.32 |
| 208 | 436661.51 | 3287647.50 |

| | | |
|-----|-----------|------------|
| 209 | 436647.29 | 3287653.27 |
| 210 | 436633.15 | 3287658.08 |
| 211 | 436630.68 | 3287658.82 |
| | | |
| 212 | 436632.58 | 3287664.89 |
| 213 | 436642.29 | 3287661.63 |
| 214 | 436656.29 | 3287656.02 |
| 215 | 436670.53 | 3287650.87 |
| 216 | 436684.86 | 3287645.26 |
| 217 | 436702.28 | 3287638.58 |
| 218 | 436723.00 | 3287631.04 |
| 219 | 436744.98 | 3287623.89 |
| | | |
| 220 | 436739.00 | 3287711.24 |
| 221 | 436710.09 | 3287722.44 |
| 222 | 436691.96 | 3287730.47 |
| 223 | 436683.12 | 3287735.42 |
| 224 | 436668.39 | 3287741.08 |
| 225 | 436651.50 | 3287745.05 |
| | | |
| 226 | 436624.87 | 3287661.44 |
| 227 | 436614.28 | 3287665.86 |
| 228 | 436613.41 | 3287666.02 |
| 229 | 436600.87 | 3287670.42 |
| 230 | 436586.83 | 3287675.88 |
| 231 | 436572.86 | 3287681.47 |
| 232 | 436558.31 | 3287686.52 |
| 233 | 436543.68 | 3287691.33 |
| 234 | 436519.81 | 3287700.62 |
| 235 | 436490.27 | 3287712.23 |
| 236 | 436463.40 | 3287722.03 |
| 237 | 436455.04 | 3287725.82 |
| | | |
| 238 | 436455.88 | 3287731.73 |
| 239 | 436477.57 | 3287724.55 |
| 240 | 436497.59 | 3287717.64 |
| 241 | 436511.68 | 3287711.27 |
| 242 | 436525.29 | 3287706.64 |
| 243 | 436539.34 | 3287701.05 |
| 244 | 436539.77 | 3287700.90 |
| 245 | 436539.56 | 3287700.22 |
| 246 | 436555.56 | 3287694.29 |
| 247 | 436569.78 | 3287689.68 |
| 248 | 436583.16 | 3287684.23 |
| 249 | 436595.02 | 3287679.79 |
| 250 | 436598.34 | 3287678.23 |
| 251 | 436611.39 | 3287672.87 |
| 252 | 436624.76 | 3287668.40 |
| 253 | 436626.79 | 3287669.25 |
| | | |
| 254 | 436645.54 | 3287747.29 |
| 255 | 436636.86 | 3287750.87 |
| 256 | 436622.87 | 3287755.98 |
| 257 | 436608.01 | 3287761.39 |
| 258 | 436594.84 | 3287766.18 |
| 259 | 436580.26 | 3287771.34 |
| 260 | 436568.01 | 3287776.29 |

| | | |
|-----|-----------|------------|
| 261 | 436552.93 | 3287782.10 |
| 262 | 436537.79 | 3287788.42 |
| 263 | 436520.34 | 3287795.23 |
| 264 | 436501.04 | 3287801.23 |
| 265 | 436497.03 | 3287802.09 |
| | | |
| 266 | 436499.33 | 3287809.51 |
| 267 | 436514.55 | 3287803.96 |
| 268 | 436532.54 | 3287796.62 |
| 269 | 436539.74 | 3287793.56 |
| 270 | 436554.26 | 3287787.50 |
| 271 | 436568.58 | 3287782.67 |
| 272 | 436582.64 | 3287777.29 |
| 273 | 436596.04 | 3287772.01 |
| 274 | 436609.90 | 3287766.78 |
| 275 | 436624.04 | 3287762.35 |
| 276 | 436643.05 | 3287755.23 |
| 277 | 436646.29 | 3287756.54 |
| | | |
| 278 | 436654.51 | 3287837.10 |
| 279 | 436644.82 | 3287840.99 |
| 280 | 436631.29 | 3287846.57 |
| 281 | 436616.81 | 3287852.19 |
| 282 | 436603.45 | 3287857.31 |
| 283 | 436588.61 | 3287863.31 |
| 284 | 436574.45 | 3287869.14 |
| 285 | 436565.42 | 3287872.20 |
| 286 | 436546.61 | 3287879.75 |
| | | |
| 287 | 436549.35 | 3287885.18 |
| 288 | 436568.00 | 3287877.30 |
| 289 | 436582.04 | 3287872.53 |
| 290 | 436596.76 | 3287866.93 |
| 291 | 436609.62 | 3287861.65 |
| 292 | 436624.80 | 3287855.96 |
| 293 | 436639.26 | 3287850.76 |
| 294 | 436658.41 | 3287845.24 |
| | | |
| 295 | 437218.66 | 3287177.47 |
| 296 | 437221.18 | 3287175.18 |
| 297 | 437217.55 | 3287170.59 |
| 298 | 437207.79 | 3287153.38 |
| 299 | 437188.33 | 3287140.47 |
| 300 | 437178.60 | 3287130.95 |
| 301 | 437165.67 | 3287116.46 |
| 302 | 437149.38 | 3287102.83 |
| 303 | 437139.85 | 3287107.26 |
| 304 | 437130.32 | 3287116.49 |
| 305 | 437131.95 | 3287118.37 |
| 306 | 437134.33 | 3287122.67 |
| 307 | 437144.88 | 3287135.82 |
| 308 | 437159.55 | 3287154.22 |
| 309 | 437175.75 | 3287175.03 |
| 310 | 437189.29 | 3287192.31 |
| 311 | 437197.91 | 3287204.07 |
| 312 | 437218.48 | 3287229.56 |
| 313 | 437221.59 | 3287233.34 |

| | | |
|-----|-----------|------------|
| 314 | 437235.30 | 3287250.63 |
| 315 | 437241.24 | 3287257.91 |
| 316 | 437247.25 | 3287265.59 |
| 317 | 437253.43 | 3287261.95 |
| 318 | 437261.15 | 3287256.80 |
| 319 | 437270.54 | 3287252.57 |
| 320 | 437278.17 | 3287248.98 |
| 321 | 437300.47 | 3287229.65 |
| 322 | 437302.85 | 3287227.73 |
| 323 | 437311.28 | 3287230.79 |
| 324 | 437317.66 | 3287235.41 |
| 325 | 437322.45 | 3287242.28 |
| 326 | 437327.82 | 3287248.34 |
| 327 | 437338.18 | 3287261.46 |
| 328 | 437358.33 | 3287288.72 |
| 329 | 437361.24 | 3287292.64 |
| 330 | 437365.58 | 3287297.72 |
| 331 | 437368.08 | 3287301.45 |
| 332 | 437373.32 | 3287310.11 |
| 333 | 437375.43 | 3287314.06 |
| 334 | 437375.88 | 3287315.84 |
| 335 | 437375.73 | 3287317.65 |
| 336 | 437375.44 | 3287318.12 |
| 337 | 437387.90 | 3287307.60 |
| 338 | 437404.05 | 3287294.08 |
| 339 | 437419.88 | 3287279.99 |
| 340 | 437434.62 | 3287268.77 |
| 341 | 437443.98 | 3287262.52 |
| 342 | 437446.95 | 3287259.44 |
| 343 | 437472.79 | 3287254.52 |
| 344 | 437474.05 | 3287252.77 |
| 345 | 437477.11 | 3287255.57 |
| 346 | 437515.57 | 3287289.60 |
| 347 | 437518.59 | 3287285.31 |
| 348 | 437535.82 | 3287301.96 |
| 349 | 437530.67 | 3287308.29 |
| 350 | 437529.78 | 3287308.72 |
| 351 | 437526.09 | 3287304.74 |
| 352 | 437496.99 | 3287279.79 |
| 353 | 437496.19 | 3287280.51 |
| 354 | 437495.60 | 3287280.00 |
| 355 | 437487.09 | 3287271.35 |
| 356 | 437472.14 | 3287257.30 |
| 357 | 437463.64 | 3287258.71 |
| 358 | 437450.84 | 3287264.47 |
| 359 | 437446.67 | 3287266.16 |
| 360 | 437445.04 | 3287266.53 |
| 361 | 437436.97 | 3287271.91 |
| 362 | 437434.24 | 3287273.91 |
| 363 | 437430.77 | 3287276.45 |
| 364 | 437426.88 | 3287280.05 |
| 365 | 437424.98 | 3287280.79 |
| 366 | 437413.96 | 3287291.17 |
| 367 | 437408.24 | 3287297.08 |
| 368 | 437401.58 | 3287300.80 |
| 369 | 437398.86 | 3287303.39 |
| 370 | 437397.97 | 3287304.19 |

| | | |
|-----|-----------|------------|
| 371 | 437393.22 | 3287308.46 |
| 372 | 437385.31 | 3287314.54 |
| 373 | 437377.74 | 3287320.36 |
| 374 | 437373.26 | 3287324.53 |
| 375 | 437367.29 | 3287330.08 |
| 376 | 437352.96 | 3287341.78 |
| 377 | 437342.56 | 3287349.83 |
| 378 | 437333.70 | 3287356.36 |
| 379 | 437329.05 | 3287358.95 |
| 380 | 437327.33 | 3287360.57 |
| 381 | 437318.93 | 3287366.40 |
| 382 | 437310.53 | 3287371.64 |
| 383 | 437302.30 | 3287376.49 |
| 384 | 437295.45 | 3287381.10 |
| 385 | 437293.54 | 3287383.31 |
| 386 | 437287.12 | 3287388.39 |
| 387 | 437283.63 | 3287391.15 |
| 388 | 437281.63 | 3287393.47 |
| 389 | 437275.93 | 3287396.87 |
| 390 | 437273.84 | 3287399.60 |
| 391 | 437265.15 | 3287407.96 |
| 392 | 437265.38 | 3287410.70 |
| 393 | 437294.27 | 3287443.67 |
| 394 | 437326.78 | 3287480.99 |
| 395 | 437339.65 | 3287470.10 |
| 396 | 437339.73 | 3287470.19 |
| 397 | 437353.75 | 3287456.87 |
| 398 | 437358.27 | 3287453.20 |
| 399 | 437360.23 | 3287452.95 |
| 400 | 437364.57 | 3287450.08 |
| 401 | 437364.61 | 3287448.02 |
| 402 | 437370.68 | 3287443.43 |
| 403 | 437387.00 | 3287429.22 |
| 404 | 437399.87 | 3287418.25 |
| 405 | 437413.39 | 3287407.97 |
| 406 | 437415.79 | 3287406.26 |
| 407 | 437423.20 | 3287399.80 |
| 408 | 437422.24 | 3287397.70 |
| 409 | 437425.85 | 3287394.15 |
| 410 | 437428.61 | 3287394.27 |
| 411 | 437449.74 | 3287376.09 |
| 412 | 437450.74 | 3287373.02 |
| 413 | 437454.95 | 3287368.97 |
| 414 | 437460.32 | 3287367.74 |
| 415 | 437474.62 | 3287355.07 |
| 416 | 437492.72 | 3287340.91 |
| 417 | 437511.43 | 3287324.37 |
| 418 | 437521.54 | 3287315.40 |
| 419 | 437523.62 | 3287313.98 |
| 420 | 437529.78 | 3287308.72 |
| | | |
| 425 | 437530.67 | 3287308.29 |
| 426 | 437541.43 | 3287311.65 |
| 427 | 437542.95 | 3287316.22 |
| 428 | 437552.00 | 3287330.34 |
| 429 | 437562.99 | 3287340.56 |
| 430 | 437596.46 | 3287368.97 |

| | | |
|-----|-----------|------------|
| 431 | 437593.32 | 3287375.99 |
| 432 | 437586.41 | 3287384.92 |
| 433 | 437540.21 | 3287427.05 |
| 434 | 437521.77 | 3287446.24 |
| 435 | 437499.48 | 3287472.74 |
| 436 | 437493.86 | 3287478.59 |
| 437 | 437473.38 | 3287499.86 |
| 438 | 437457.69 | 3287511.46 |
| 439 | 437454.10 | 3287514.30 |
| 440 | 437451.68 | 3287516.25 |
| 441 | 437439.77 | 3287514.77 |
| 442 | 437427.01 | 3287508.51 |
| 443 | 437416.70 | 3287501.44 |
| 444 | 437413.70 | 3287499.85 |
| 445 | 437397.78 | 3287510.51 |
| 446 | 437389.04 | 3287521.38 |
| 447 | 437379.72 | 3287530.45 |
| 448 | 437381.48 | 3287532.91 |
| 449 | 437386.99 | 3287537.45 |
| 450 | 437390.23 | 3287538.77 |
| 451 | 437394.01 | 3287539.33 |
| 452 | 437393.97 | 3287542.86 |
| 453 | 437394.74 | 3287544.61 |
| 454 | 437425.13 | 3287556.21 |
| 455 | 437437.24 | 3287560.99 |
| 456 | 437435.22 | 3287564.44 |
| 457 | 437409.95 | 3287553.63 |
| 458 | 437380.52 | 3287542.46 |
| 459 | 437361.33 | 3287561.35 |
| 460 | 437354.48 | 3287566.43 |
| 461 | 437345.74 | 3287572.92 |
| 462 | 437340.91 | 3287572.96 |
| 463 | 437340.74 | 3287576.35 |
| 464 | 437340.02 | 3287578.31 |
| 465 | 437342.87 | 3287581.37 |
| 466 | 437326.64 | 3287593.70 |
| 467 | 437326.11 | 3287601.73 |
| 468 | 437325.48 | 3287603.18 |
| 469 | 437321.22 | 3287606.11 |
| 470 | 437318.47 | 3287599.03 |
| 471 | 437316.09 | 3287593.60 |
| 472 | 437325.60 | 3287588.86 |
| 473 | 437325.56 | 3287587.26 |
| 474 | 437323.78 | 3287586.86 |
| 475 | 437328.78 | 3287577.54 |
| 476 | 437330.89 | 3287575.90 |
| 477 | 437328.44 | 3287563.06 |
| 478 | 437327.05 | 3287553.40 |
| 479 | 437325.81 | 3287549.45 |
| 480 | 437320.21 | 3287543.40 |
| 481 | 437311.79 | 3287536.95 |
| 482 | 437307.17 | 3287536.48 |
| 483 | 437301.32 | 3287538.35 |
| 484 | 437292.25 | 3287544.46 |
| 485 | 437271.16 | 3287556.93 |
| 486 | 437260.52 | 3287563.31 |
| 487 | 437256.15 | 3287566.81 |

| | | |
|-----|-----------|------------|
| 488 | 437240.04 | 3287574.65 |
| 489 | 437221.70 | 3287581.58 |
| 490 | 437203.22 | 3287590.47 |
| 491 | 437213.06 | 3287607.83 |
| 492 | 437221.22 | 3287620.03 |
| 493 | 437222.64 | 3287621.65 |
| 494 | 437214.68 | 3287629.79 |
| 495 | 437210.83 | 3287634.03 |
| 496 | 437206.88 | 3287635.35 |
| 497 | 437190.41 | 3287652.19 |
| 498 | 437180.34 | 3287653.83 |
| 499 | 437166.23 | 3287614.54 |
| 500 | 437160.16 | 3287615.62 |
| 501 | 437143.42 | 3287621.30 |
| 502 | 437136.25 | 3287622.30 |
| 503 | 437127.50 | 3287623.57 |
| 504 | 437118.44 | 3287626.67 |
| 505 | 437110.40 | 3287630.72 |
| 506 | 437094.92 | 3287640.09 |
| 507 | 437079.86 | 3287649.94 |
| 508 | 437053.43 | 3287668.26 |
| 509 | 437053.21 | 3287671.01 |
| 510 | 437047.88 | 3287674.11 |
| 511 | 437046.74 | 3287671.88 |
| 512 | 437030.29 | 3287681.27 |
| 513 | 437007.61 | 3287693.10 |
| 514 | 436998.33 | 3287698.76 |
| 515 | 436986.19 | 3287704.20 |
| 516 | 436969.87 | 3287711.43 |
| 517 | 436960.64 | 3287716.19 |
| 518 | 436959.63 | 3287716.41 |
| 519 | 436956.07 | 3287718.55 |
| 520 | 436956.17 | 3287719.26 |
| 521 | 436955.16 | 3287719.64 |
| 522 | 436944.69 | 3287726.73 |
| 523 | 436932.36 | 3287733.76 |
| 524 | 436918.83 | 3287741.23 |
| 525 | 436896.02 | 3287754.42 |
| 526 | 436885.40 | 3287761.10 |
| 527 | 436877.50 | 3287765.65 |
| 528 | 436872.86 | 3287768.09 |
| 529 | 436872.27 | 3287767.47 |
| 530 | 436867.60 | 3287770.85 |
| 531 | 436861.94 | 3287776.11 |
| 532 | 436855.58 | 3287784.25 |
| 533 | 436846.82 | 3287791.27 |
| 534 | 436841.62 | 3287795.25 |
| 535 | 436831.79 | 3287802.30 |
| 536 | 436823.03 | 3287809.12 |
| 537 | 436811.06 | 3287817.22 |
| 538 | 436801.06 | 3287825.35 |
| 539 | 436795.99 | 3287830.41 |
| 540 | 436787.63 | 3287837.32 |
| 541 | 436780.98 | 3287845.96 |
| 542 | 436778.35 | 3287853.89 |
| 543 | 436774.39 | 3287860.19 |
| 544 | 436772.52 | 3287863.49 |

| | | |
|-----|-----------|------------|
| 545 | 436769.25 | 3287869.67 |
| 546 | 436768.26 | 3287872.94 |
| 547 | 436761.62 | 3287885.61 |
| 548 | 436757.94 | 3287912.64 |
| | | |
| 549 | 436752.05 | 3287912.15 |
| 550 | 436753.54 | 3287899.20 |
| 551 | 436755.47 | 3287887.78 |
| 552 | 436759.13 | 3287877.22 |
| 553 | 436764.93 | 3287866.25 |
| 554 | 436772.89 | 3287848.14 |
| 555 | 436779.56 | 3287835.38 |
| 556 | 436789.74 | 3287824.58 |
| 557 | 436801.05 | 3287817.59 |
| 558 | 436806.68 | 3287813.76 |
| 559 | 436817.16 | 3287806.63 |
| 560 | 436829.42 | 3287798.33 |
| 561 | 436842.93 | 3287785.38 |
| 562 | 436852.82 | 3287776.95 |
| 563 | 436868.81 | 3287763.76 |
| 564 | 436876.16 | 3287754.14 |
| 565 | 436880.38 | 3287754.80 |
| 566 | 436889.94 | 3287748.27 |
| 567 | 436890.34 | 3287747.66 |
| 568 | 436894.19 | 3287746.47 |
| 569 | 436909.56 | 3287739.97 |
| 570 | 436919.44 | 3287734.34 |
| 571 | 436920.21 | 3287734.81 |
| 572 | 436927.72 | 3287731.14 |
| 573 | 436934.93 | 3287725.49 |
| 574 | 436939.58 | 3287722.15 |
| 575 | 436947.49 | 3287715.25 |
| 576 | 436952.80 | 3287711.09 |
| 577 | 436953.07 | 3287709.67 |
| 578 | 436957.54 | 3287707.78 |
| 579 | 436958.59 | 3287708.54 |
| 580 | 436964.51 | 3287705.88 |
| 581 | 436976.56 | 3287704.47 |
| 582 | 436980.05 | 3287702.70 |
| 583 | 436983.25 | 3287697.40 |
| 584 | 436986.15 | 3287692.11 |
| 585 | 436986.61 | 3287686.26 |
| 586 | 436980.08 | 3287679.65 |
| 587 | 436973.14 | 3287670.56 |
| 588 | 436954.04 | 3287664.83 |
| 589 | 436944.71 | 3287655.90 |
| 590 | 436941.77 | 3287653.09 |
| 591 | 436936.52 | 3287649.24 |
| 592 | 436930.46 | 3287646.85 |
| 593 | 436925.41 | 3287645.97 |
| 594 | 436916.38 | 3287649.49 |
| 595 | 436913.19 | 3287651.74 |
| 596 | 436907.35 | 3287657.11 |
| 597 | 436897.71 | 3287664.06 |
| 598 | 436887.30 | 3287671.62 |
| 599 | 436884.79 | 3287669.92 |
| 600 | 436883.41 | 3287669.86 |

| | | |
|-----|-----------|------------|
| 601 | 436878.28 | 3287672.65 |
| 602 | 436861.04 | 3287689.14 |
| 603 | 436851.72 | 3287700.51 |
| 604 | 436839.80 | 3287714.10 |
| 605 | 436836.62 | 3287720.19 |
| 606 | 436833.74 | 3287722.43 |
| 607 | 436824.91 | 3287733.97 |
| 608 | 436817.83 | 3287741.24 |
| 609 | 436808.15 | 3287746.42 |
| 610 | 436803.47 | 3287747.83 |
| 611 | 436792.49 | 3287749.11 |
| 612 | 436783.89 | 3287750.92 |
| 613 | 436775.62 | 3287754.00 |
| 614 | 436774.30 | 3287756.10 |
| 615 | 436772.30 | 3287762.15 |
| 616 | 436770.32 | 3287772.23 |
| 617 | 436770.19 | 3287781.96 |
| 618 | 436772.08 | 3287787.89 |
| 619 | 436773.11 | 3287791.52 |
| 620 | 436779.04 | 3287803.64 |
| 621 | 436787.67 | 3287820.80 |
| 622 | 436789.74 | 3287824.58 |
| | | |
| 623 | 437527.24 | 3287322.04 |
| 624 | 437532.31 | 3287325.81 |
| 625 | 437533.72 | 3287326.05 |
| 626 | 437538.77 | 3287324.83 |
| 627 | 437547.73 | 3287337.68 |
| 628 | 437557.60 | 3287345.36 |
| 629 | 437579.60 | 3287362.45 |
| 630 | 437587.19 | 3287368.27 |
| 631 | 437588.16 | 3287369.97 |
| 632 | 437588.59 | 3287374.32 |
| 633 | 437587.16 | 3287377.88 |
| 634 | 437573.57 | 3287391.17 |
| 635 | 437560.06 | 3287404.07 |
| 636 | 437546.71 | 3287415.88 |
| 637 | 437536.65 | 3287425.38 |
| 638 | 437525.43 | 3287437.32 |
| 639 | 437510.95 | 3287453.25 |
| 640 | 437504.43 | 3287460.19 |
| 641 | 437494.55 | 3287471.67 |
| 642 | 437470.62 | 3287495.75 |
| 643 | 437458.81 | 3287505.07 |
| 644 | 437455.34 | 3287507.17 |
| 645 | 437447.47 | 3287509.35 |
| 646 | 437439.98 | 3287508.68 |
| 647 | 437434.12 | 3287506.94 |
| 648 | 437428.65 | 3287503.79 |
| 649 | 437426.95 | 3287502.27 |
| 650 | 437426.55 | 3287502.67 |
| 651 | 437420.36 | 3287498.97 |
| 652 | 437414.01 | 3287492.96 |
| 653 | 437408.45 | 3287496.54 |
| 654 | 437394.43 | 3287505.92 |
| 655 | 437380.23 | 3287522.58 |
| 656 | 437374.61 | 3287526.39 |

| | | |
|-----|-----------|------------|
| 657 | 437368.63 | 3287527.67 |
| 658 | 437361.31 | 3287524.11 |
| 659 | 437350.56 | 3287510.51 |
| 660 | 437342.76 | 3287501.27 |
| 661 | 437333.59 | 3287491.86 |
| 662 | 437331.17 | 3287488.27 |
| 663 | 437330.57 | 3287485.10 |
| 664 | 437331.51 | 3287483.27 |
| 665 | 437336.62 | 3287477.58 |
| 666 | 437341.25 | 3287474.31 |
| 667 | 437351.92 | 3287464.94 |
| 668 | 437359.77 | 3287457.68 |
| 669 | 437367.31 | 3287452.52 |
| 670 | 437368.47 | 3287450.29 |
| 671 | 437374.09 | 3287445.73 |
| 672 | 437379.89 | 3287440.97 |
| 673 | 437381.79 | 3287441.28 |
| 674 | 437385.34 | 3287438.86 |
| 675 | 437383.96 | 3287437.24 |
| 676 | 437385.48 | 3287435.55 |
| 677 | 437391.48 | 3287430.32 |
| 678 | 437399.64 | 3287424.12 |
| 679 | 437405.07 | 3287419.92 |
| 680 | 437417.91 | 3287409.30 |
| 681 | 437432.42 | 3287397.01 |
| 682 | 437450.76 | 3287381.18 |
| 683 | 437469.68 | 3287364.74 |
| 684 | 437483.53 | 3287353.64 |
| 685 | 437485.14 | 3287352.36 |
| 686 | 437501.04 | 3287339.80 |
| 687 | 437510.58 | 3287332.29 |
| 688 | 437519.72 | 3287325.09 |
| 689 | 437525.79 | 3287321.34 |
| 690 | 437527.24 | 3287322.04 |
| | | |
| 691 | 437300.13 | 3287457.50 |
| 692 | 437303.61 | 3287461.07 |
| 693 | 437309.51 | 3287468.38 |
| 694 | 437319.59 | 3287480.84 |
| 695 | 437320.50 | 3287481.96 |
| 696 | 437325.36 | 3287488.39 |
| 697 | 437327.41 | 3287491.48 |
| 698 | 437333.54 | 3287497.29 |
| 699 | 437335.56 | 3287499.13 |
| 700 | 437343.05 | 3287507.27 |
| 701 | 437347.17 | 3287512.41 |
| 702 | 437348.26 | 3287516.47 |
| 703 | 437347.63 | 3287523.22 |
| 704 | 437345.49 | 3287526.34 |
| 705 | 437342.22 | 3287528.94 |
| 706 | 437341.08 | 3287528.16 |
| 707 | 437329.66 | 3287534.98 |
| 708 | 437326.19 | 3287535.70 |
| 709 | 437318.53 | 3287533.71 |
| 710 | 437315.01 | 3287531.31 |
| 711 | 437310.42 | 3287526.82 |
| 712 | 437304.45 | 3287530.66 |

| | | |
|-----|-----------|------------|
| 713 | 437298.27 | 3287534.66 |
| 714 | 437294.23 | 3287537.82 |
| 715 | 437288.94 | 3287541.48 |
| 716 | 437288.26 | 3287540.83 |
| 717 | 437284.77 | 3287544.27 |
| 718 | 437278.29 | 3287548.61 |
| 719 | 437272.56 | 3287551.92 |
| 720 | 437258.27 | 3287560.01 |
| 721 | 437243.34 | 3287567.54 |
| 722 | 437232.20 | 3287572.80 |
| 723 | 437219.92 | 3287578.13 |
| 724 | 437203.71 | 3287585.84 |
| 725 | 437190.61 | 3287591.57 |
| 726 | 437178.09 | 3287597.36 |
| 727 | 437179.04 | 3287599.64 |
| 728 | 437176.20 | 3287601.47 |
| 729 | 437170.81 | 3287604.18 |
| 730 | 437150.49 | 3287613.70 |
| 731 | 437141.73 | 3287616.18 |
| 732 | 437138.75 | 3287615.70 |
| 733 | 437136.38 | 3287617.15 |
| 734 | 437128.03 | 3287618.12 |
| 735 | 437123.93 | 3287618.85 |
| 736 | 437117.43 | 3287622.08 |
| 737 | 437107.37 | 3287627.86 |
| 738 | 437100.01 | 3287631.89 |
| 739 | 437081.14 | 3287642.92 |
| 740 | 437069.29 | 3287651.51 |
| 741 | 437065.42 | 3287653.77 |
| 742 | 437051.05 | 3287663.90 |
| 743 | 437030.54 | 3287676.06 |
| 744 | 437028.98 | 3287676.95 |
| 745 | 436999.47 | 3287693.81 |
| 746 | 436991.34 | 3287680.66 |
| 747 | 436991.58 | 3287677.12 |
| 748 | 436993.66 | 3287674.33 |
| 749 | 436996.41 | 3287671.65 |
| 750 | 437005.43 | 3287663.87 |
| 751 | 437014.17 | 3287655.98 |
| 752 | 437021.93 | 3287648.97 |
| 753 | 437037.98 | 3287635.36 |
| 754 | 437047.79 | 3287627.42 |
| 755 | 437051.67 | 3287625.64 |
| 756 | 437056.00 | 3287622.08 |
| 757 | 437068.39 | 3287614.55 |
| 758 | 437069.31 | 3287615.19 |
| 759 | 437075.83 | 3287610.34 |
| 760 | 437088.52 | 3287600.06 |
| 761 | 437104.66 | 3287589.89 |
| 762 | 437117.25 | 3287582.96 |
| 763 | 437131.45 | 3287574.02 |
| 764 | 437142.37 | 3287567.13 |
| 765 | 437159.84 | 3287555.16 |
| 766 | 437170.42 | 3287546.71 |
| 767 | 437186.52 | 3287535.26 |
| 768 | 437201.29 | 3287525.22 |
| 769 | 437214.42 | 3287516.70 |

| | | |
|-----|-----------|------------|
| 770 | 437227.05 | 3287507.71 |
| 771 | 437240.86 | 3287498.39 |
| 772 | 437256.09 | 3287487.65 |
| 773 | 437268.64 | 3287479.24 |
| 774 | 437284.65 | 3287467.90 |
| 775 | 437296.30 | 3287459.65 |
| 776 | 437300.13 | 3287457.50 |
| | | |
| 777 | 437258.51 | 3287410.52 |
| 778 | 437262.22 | 3287413.46 |
| 779 | 437268.51 | 3287420.47 |
| 780 | 437271.33 | 3287422.85 |
| 781 | 437271.15 | 3287423.34 |
| 782 | 437277.65 | 3287431.03 |
| 783 | 437287.14 | 3287440.99 |
| 784 | 437293.46 | 3287448.01 |
| 785 | 437296.39 | 3287453.01 |
| 786 | 437290.31 | 3287457.81 |
| 787 | 437281.57 | 3287464.50 |
| 788 | 437269.90 | 3287473.55 |
| 789 | 437258.09 | 3287481.46 |
| 790 | 437249.80 | 3287487.51 |
| 791 | 437231.84 | 3287500.66 |
| 792 | 437227.20 | 3287503.73 |
| 793 | 437220.40 | 3287507.97 |
| 794 | 437214.61 | 3287512.10 |
| 795 | 437208.41 | 3287516.67 |
| 796 | 437198.84 | 3287523.26 |
| 797 | 437196.01 | 3287524.72 |
| 798 | 437184.36 | 3287533.06 |
| 799 | 437177.51 | 3287537.02 |
| 800 | 437176.29 | 3287538.43 |
| 801 | 437163.34 | 3287547.94 |
| 802 | 437149.64 | 3287557.56 |
| 803 | 437140.06 | 3287563.80 |
| 804 | 437125.08 | 3287573.84 |
| 805 | 437112.77 | 3287581.11 |
| 806 | 437095.17 | 3287591.62 |
| 807 | 437079.13 | 3287601.60 |
| 808 | 437064.42 | 3287610.35 |
| 809 | 437052.65 | 3287618.15 |
| 810 | 437039.76 | 3287628.62 |
| 811 | 437020.45 | 3287645.17 |
| 812 | 437012.19 | 3287652.40 |
| 813 | 436999.33 | 3287663.64 |
| 814 | 436993.10 | 3287668.07 |
| 815 | 436990.44 | 3287664.98 |
| 816 | 436991.18 | 3287662.89 |
| 817 | 436990.41 | 3287660.07 |
| 818 | 436991.12 | 3287653.45 |
| 819 | 437003.53 | 3287641.92 |
| 820 | 437009.08 | 3287636.77 |
| 821 | 437020.78 | 3287624.72 |
| 822 | 437031.10 | 3287613.72 |
| 823 | 437038.85 | 3287598.86 |
| 824 | 437037.29 | 3287595.96 |
| 825 | 437040.79 | 3287587.01 |

| | | |
|-----|-----------|------------|
| 826 | 437047.59 | 3287577.10 |
| 827 | 437060.39 | 3287566.92 |
| 828 | 437072.69 | 3287556.75 |
| 829 | 437075.28 | 3287554.52 |
| 830 | 437091.75 | 3287541.98 |
| 831 | 437099.04 | 3287535.49 |
| 832 | 437100.84 | 3287537.27 |
| 833 | 437104.68 | 3287533.66 |
| 834 | 437102.97 | 3287531.62 |
| 835 | 437107.68 | 3287526.90 |
| 836 | 437108.35 | 3287527.27 |
| 837 | 437112.60 | 3287522.95 |
| 838 | 437117.80 | 3287516.16 |
| 839 | 437121.99 | 3287511.01 |
| 840 | 437126.76 | 3287505.81 |
| 841 | 437134.06 | 3287498.26 |
| 842 | 437137.73 | 3287495.64 |
| 843 | 437141.80 | 3287492.15 |
| 844 | 437144.36 | 3287490.78 |
| 845 | 437148.93 | 3287487.04 |
| 846 | 437154.27 | 3287483.94 |
| 847 | 437161.81 | 3287479.90 |
| 848 | 437162.85 | 3287478.50 |
| 849 | 437177.57 | 3287470.23 |
| 850 | 437184.04 | 3287466.03 |
| 851 | 437197.91 | 3287455.52 |
| 852 | 437211.93 | 3287443.44 |
| 853 | 437229.02 | 3287428.52 |
| 854 | 437238.35 | 3287421.19 |
| 855 | 437238.32 | 3287420.11 |
| 856 | 437245.07 | 3287415.21 |
| 857 | 437253.50 | 3287410.85 |
| 858 | 437258.51 | 3287410.52 |
| | | |
| 859 | 436931.16 | 3287571.63 |
| 860 | 436915.89 | 3287581.48 |
| 861 | 436878.48 | 3287600.99 |
| 862 | 436845.39 | 3287619.98 |
| 863 | 436828.91 | 3287628.68 |
| 864 | 436817.42 | 3287632.64 |
| 865 | 436806.31 | 3287639.82 |
| 866 | 436786.80 | 3287655.88 |
| 867 | 436779.09 | 3287665.24 |
| 868 | 436773.04 | 3287670.42 |
| 869 | 436768.87 | 3287687.59 |
| 870 | 436768.18 | 3287690.40 |
| 871 | 436767.01 | 3287701.45 |
| 872 | 436762.04 | 3287721.24 |
| 873 | 436757.59 | 3287738.07 |
| 874 | 436758.37 | 3287740.48 |
| 875 | 436758.88 | 3287742.07 |
| 876 | 436766.07 | 3287750.03 |
| 877 | 436771.45 | 3287752.34 |
| 878 | 436768.30 | 3287763.24 |
| 879 | 436766.56 | 3287782.06 |
| 880 | 436769.12 | 3287796.74 |
| 881 | 436769.44 | 3287799.96 |

| | | |
|-----|-----------|------------|
| 882 | 436770.98 | 3287814.58 |
| 883 | 436770.95 | 3287827.75 |
| 884 | 436770.60 | 3287843.49 |
| 885 | 436772.89 | 3287848.14 |
| | | |
| 886 | 436933.42 | 3287575.40 |
| 887 | 436929.19 | 3287578.66 |
| 888 | 436907.51 | 3287591.25 |
| 889 | 436888.52 | 3287601.40 |
| 890 | 436874.96 | 3287608.85 |
| 891 | 436871.48 | 3287610.91 |
| 892 | 436858.62 | 3287618.83 |
| 893 | 436841.59 | 3287628.73 |
| 894 | 436830.26 | 3287634.94 |
| 895 | 436820.64 | 3287638.94 |
| 896 | 436808.81 | 3287644.86 |
| 897 | 436799.36 | 3287652.49 |
| 898 | 436793.81 | 3287656.97 |
| 899 | 436783.04 | 3287669.36 |
| 900 | 436780.32 | 3287670.61 |
| 901 | 436777.46 | 3287674.03 |
| 902 | 436776.30 | 3287678.85 |
| 903 | 436774.55 | 3287686.10 |
| 904 | 436770.46 | 3287705.48 |
| 905 | 436766.32 | 3287723.19 |
| 906 | 436762.67 | 3287737.56 |
| 907 | 436762.78 | 3287740.43 |
| 908 | 436766.90 | 3287741.46 |
| 909 | 436766.81 | 3287742.48 |
| 910 | 436775.50 | 3287745.11 |
| 911 | 436783.35 | 3287746.12 |
| 912 | 436796.03 | 3287745.38 |
| 913 | 436805.81 | 3287743.73 |
| 914 | 436810.66 | 3287741.44 |
| 915 | 436817.48 | 3287735.45 |
| 916 | 436825.51 | 3287727.17 |
| 917 | 436833.19 | 3287716.74 |
| 918 | 436832.61 | 3287710.17 |
| 919 | 436848.14 | 3287695.49 |
| 920 | 436875.25 | 3287669.59 |
| 921 | 436881.30 | 3287664.51 |
| 922 | 436888.89 | 3287665.38 |
| 923 | 436891.69 | 3287663.24 |
| 924 | 436904.21 | 3287653.76 |
| 925 | 436906.85 | 3287651.66 |
| 926 | 436913.83 | 3287646.12 |
| 927 | 436919.23 | 3287643.36 |
| 928 | 436921.89 | 3287641.90 |
| 929 | 436923.19 | 3287640.20 |
| 930 | 436915.63 | 3287633.24 |
| 931 | 436914.79 | 3287633.01 |
| 932 | 436931.17 | 3287615.85 |
| 933 | 436940.72 | 3287626.95 |
| 934 | 436943.26 | 3287626.60 |
| 935 | 436953.81 | 3287617.38 |
| 936 | 436957.62 | 3287623.23 |
| 937 | 436962.87 | 3287619.12 |

| | | |
|-----|-----------|------------|
| 938 | 436981.63 | 3287605.67 |
|-----|-----------|------------|

ПОЛОЖЕНИЕ ОБ ОЧЕРЕДНОСТИ ПЛАНИРУЕМОГО РАЗВИТИЯ ТЕРРИТОРИИ

Планируемое развитие: ведение гражданами садоводства и строительство объектов капитального строительства в соответствии с правилами землепользования и застройки города Усолье-Сибирское. Основные технико-экономические показатели планируемого развития территории приведены в Таблице 2.

Таблица 2. Техничко экономические показатели планируемого развития территории.

| №п/п | Показатели | Единица измерения | Количество |
|------|---|-------------------|------------|
| 1. | Территория | | |
| 1.1. | Площадь проектируемой территории | кв.м. | 322037 |
| 1.2. | Общая площадь образуемых земельных участков для ведения садоводства | кв.м. | 126451 |
| 1.3. | Общая площадь образуемых земельных участков земель общего пользования | кв.м. | 9339 |
| 2. | Транспортная инфраструктура | | |
| 2.1. | Проезды | Протяжённость, м | 1595 |

Раздел 2. Проект межевания территории.
2.1. ГРАФИЧЕСКАЯ ЧАСТЬ

Схема расположения листов:

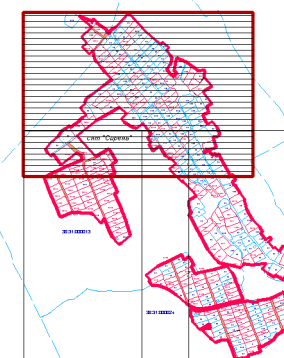

Условные обозначения:

- :16 ликвидируемые земельные участки;
- :ЗУ29 образуемые и уточняемые земельные участки;
- зем.участки по сведениям ГКН;
- :ЗУ35(1) образуемые земельные участки земель общего пользования СНТ;

МАСШТАБ 1:2000

снт "Сирень"

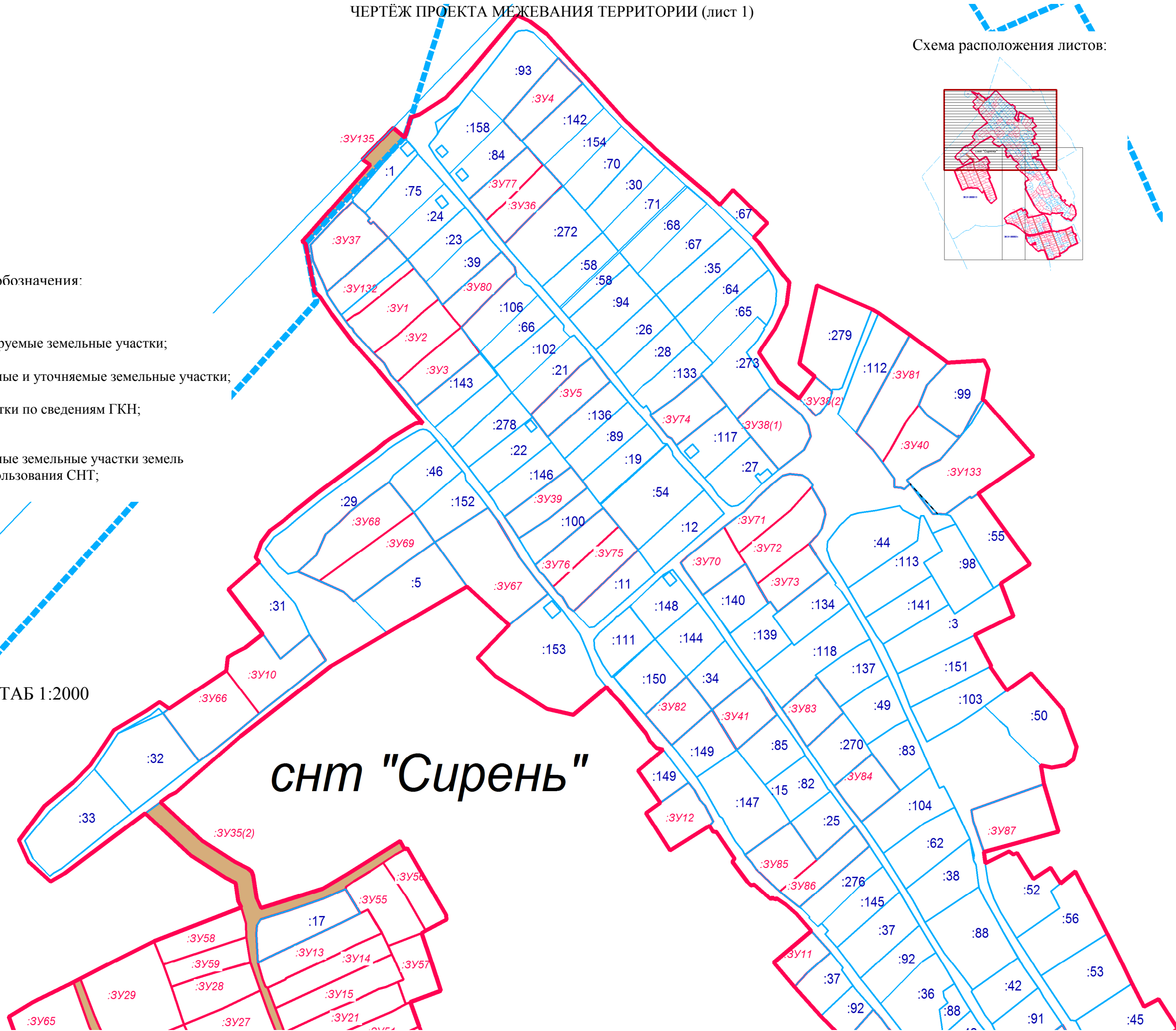

снт "Сирень"

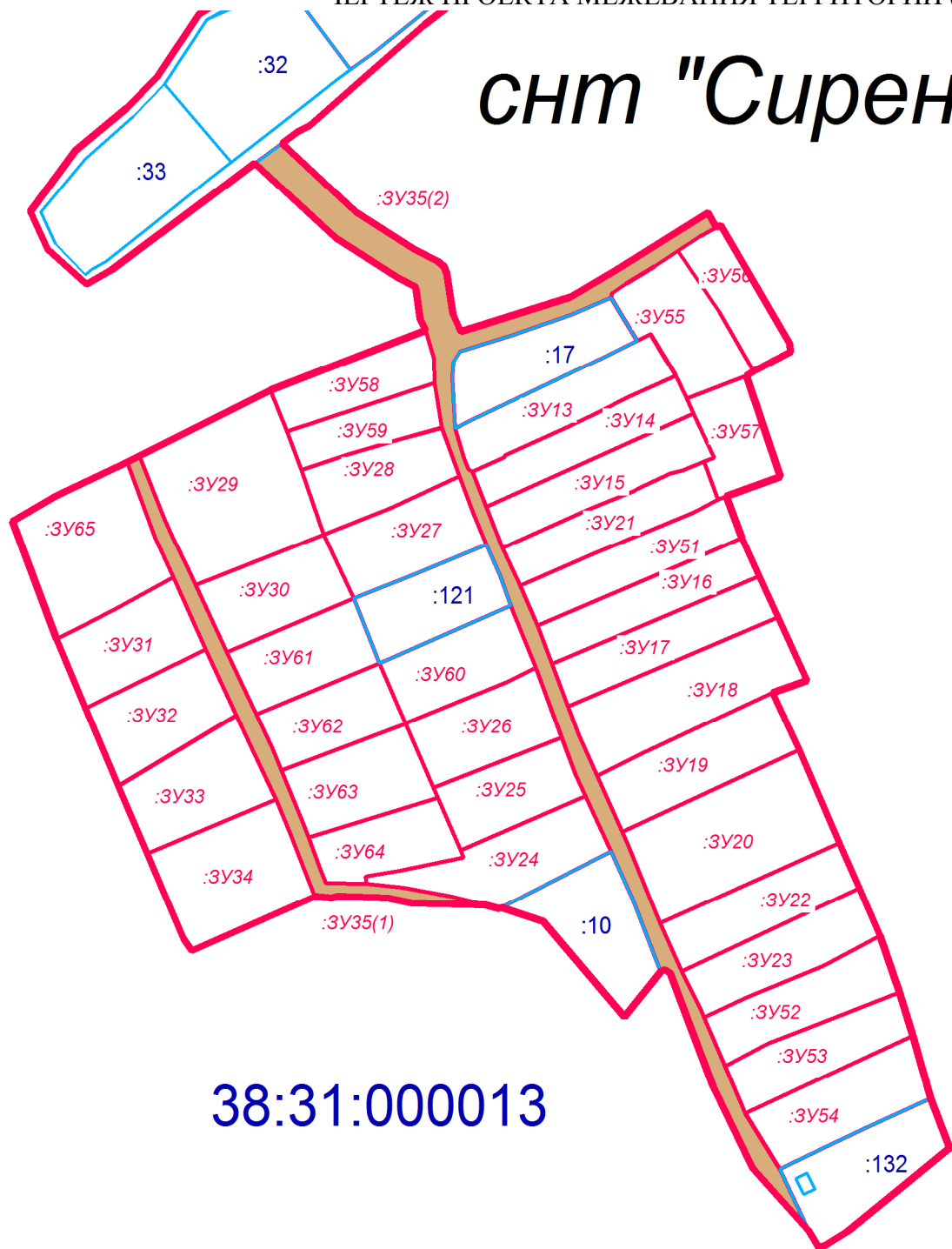
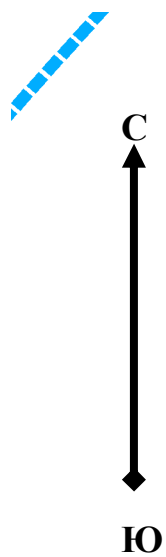

38:31:000013

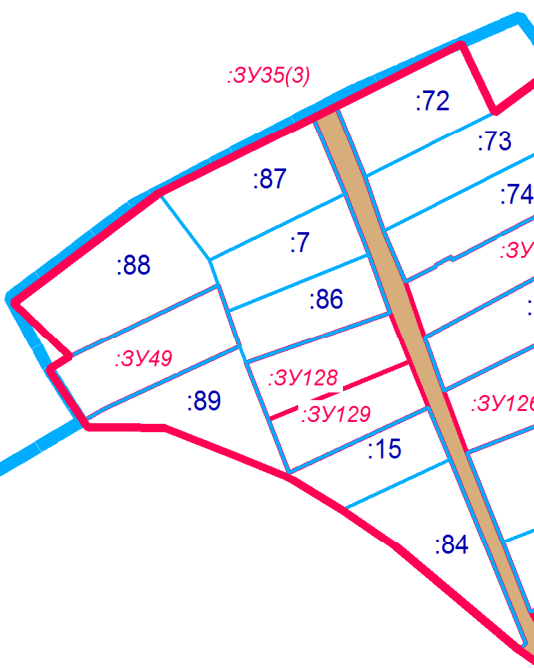
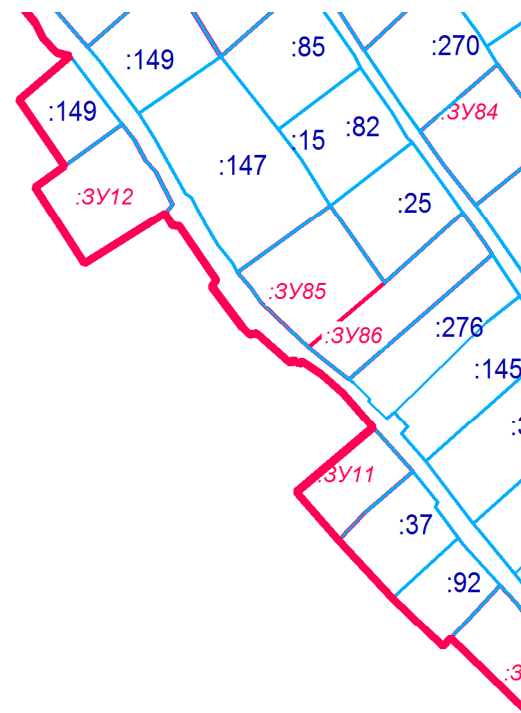

МАСШТАБ 1:2000

38:31:000024

Условные обозначения:





-  :16 ликвидированные земельные участки;
-  :3Y29 образуемые и уточняемые земельные участки;
-  зем.участки по сведениям ГКН;
-  :3Y35(1) образуемые земельные участки земель общего пользования СНТ;

Схема расположения листов:

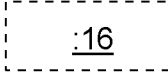

ЧЕРТЁЖ ПРОЕКТА МЕЖЕВАНИЯ ТЕРРИТОРИИ (лист 3)

Условные обозначения:



ликвидируемые земельные участки;

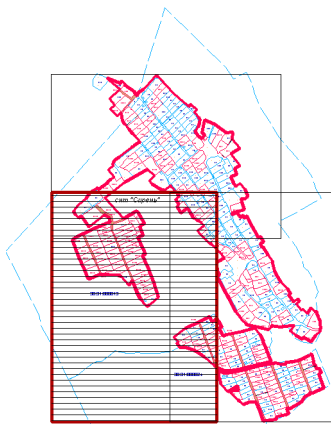
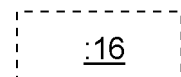

образуемые и уточняемые земельные участки;



зем.участки по сведениям ГКН;



образуемые земельные участки земель
общего пользования СНТ;

С

Ю

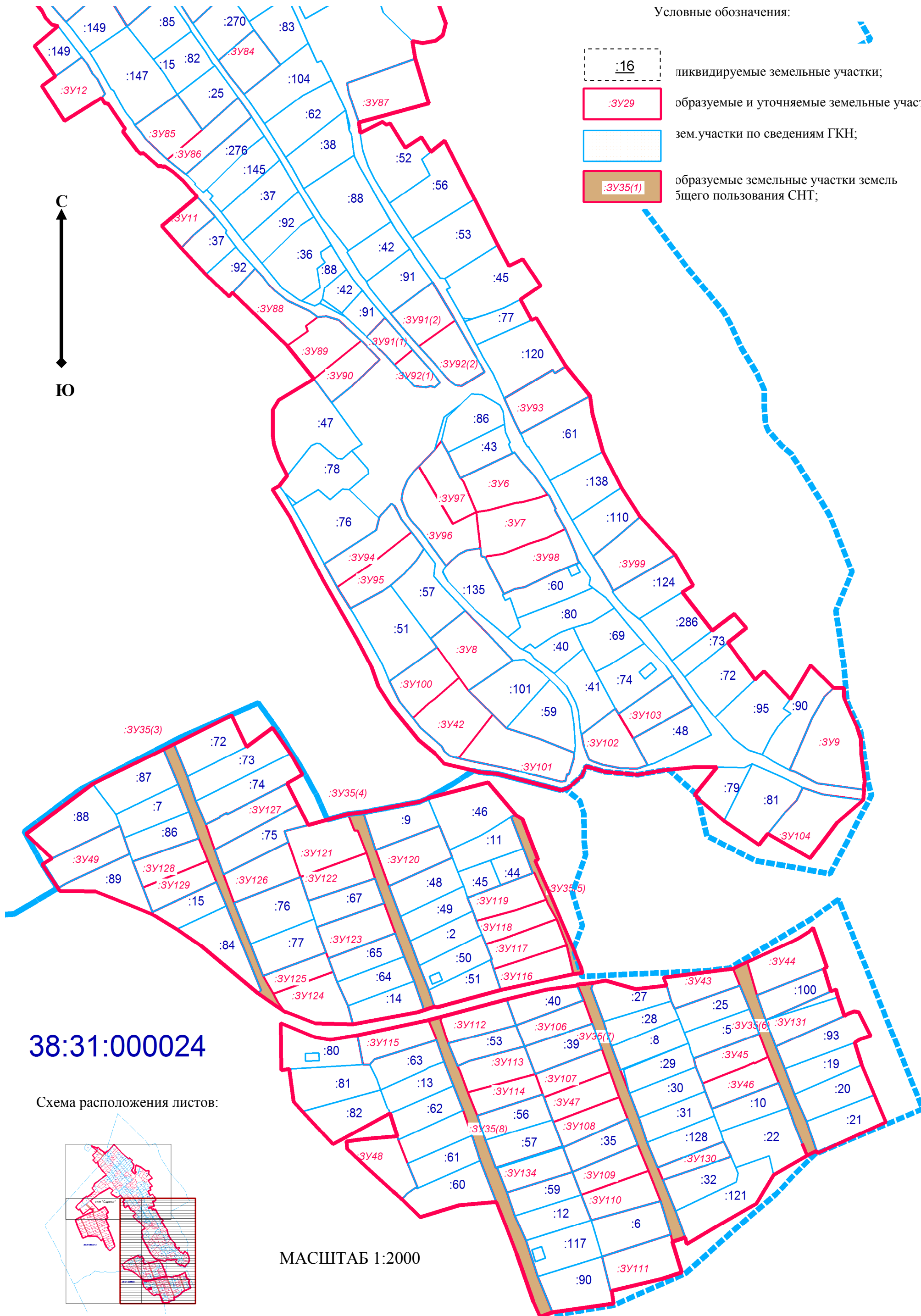

38:31:000024

Схема расположения листов:

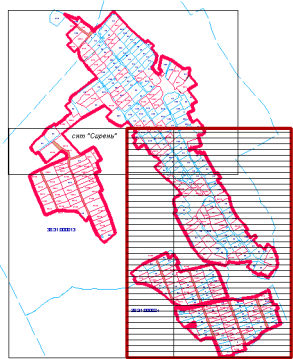

МАСШТАБ 1:2000

Раздел 2. Проект межевания территории.
2.2. ТЕКСТОВАЯ ЧАСТЬ.

СВЕДЕНИЯ О ГРАНИЦАХ ТЕРРИТОРИИ, В ОТНОШЕНИИ КОТОРОЙ УТВЕРЖДЁН ПРОЕКТ МЕЖЕВАНИЯ.

Территория садоводческого некоммерческого товарищества «Сирень», подлежащая разработке документации по планировке территории, для обоснования оптимальных размеров и границ земельных участков включает в себя земельные участки, указанные в *Таблице 4*, расположена вблизи западной границы г.Усолье-Сибирское, Иркутской области и соответствует границам объединённых садоводств «Сирень» и «Энергетик-2», состоит из 3-х контуров. Каталог координат поворотных точек границы территории представлен в таблице 3.

. В соответствии с документами территориального планирования муниципального образования «город Усолье-Сибирское» в границах планируемой территории не предусмотрено размещение объектов федерального, регионального и местного значения.

Категория земель: земли населённых пунктов;

Муниципальное образование: «город Усолье-Сибирское» Иркутской области;

Кадастровые кварталы: 38:31:000013, 38:31:000024;

Площадь территории: 322037 кв.м..

Таблица 3. Каталог координат границ территории садоводства Сирень

| № точки | X | Y | | | | | | |
|---------|-----------|------------|-----|-----------|------------|-----|-----------|------------|
| 1 | 437206.27 | 3287219.50 | 58 | 436806.31 | 3287639.82 | 117 | 437064.36 | 3287715.82 |
| 2 | 437244.13 | 3287268.20 | 59 | 436786.80 | 3287655.88 | 118 | 437060.58 | 3287707.84 |
| 3 | 437262.12 | 3287298.69 | 60 | 436779.09 | 3287665.24 | 119 | 437072.61 | 3287701.50 |
| 4 | 437287.35 | 3287342.03 | 61 | 436773.04 | 3287670.42 | 120 | 437099.09 | 3287688.13 |
| 5 | 437266.41 | 3287364.72 | 62 | 436768.87 | 3287687.59 | 121 | 437132.84 | 3287670.87 |
| 6 | 437248.75 | 3287347.61 | 63 | 436768.18 | 3287690.40 | 122 | 437126.34 | 3287662.88 |
| 7 | 437238.85 | 3287357.29 | 64 | 436767.01 | 3287701.45 | 123 | 437134.91 | 3287657.38 |
| 8 | 437221.02 | 3287385.19 | 65 | 436762.04 | 3287721.24 | 124 | 437128.79 | 3287648.20 |
| 9 | 437217.92 | 3287399.30 | 66 | 436757.59 | 3287738.07 | 125 | 437142.87 | 3287639.28 |
| 10 | 437232.96 | 3287417.26 | 67 | 436758.37 | 3287740.48 | 126 | 437142.01 | 3287637.22 |
| 11 | 437229.38 | 3287420.16 | 68 | 436758.88 | 3287742.07 | 127 | 437143.75 | 3287634.95 |
| 12 | 437224.98 | 3287424.60 | 69 | 436766.07 | 3287750.03 | 128 | 437137.28 | 3287622.16 |
| 13 | 437207.81 | 3287438.64 | 70 | 436771.45 | 3287752.34 | 129 | 437143.42 | 3287621.30 |
| 14 | 437203.70 | 3287440.91 | 71 | 436768.30 | 3287763.24 | 130 | 437154.33 | 3287661.73 |
| 15 | 437199.96 | 3287444.46 | 72 | 436766.56 | 3287782.06 | 131 | 437180.34 | 3287653.83 |
| 16 | 437199.08 | 3287448.02 | 73 | 436769.12 | 3287796.74 | 132 | 437190.41 | 3287652.19 |
| 17 | 437187.47 | 3287434.45 | 74 | 436769.44 | 3287799.96 | 133 | 437189.20 | 3287658.04 |
| 18 | 437170.04 | 3287446.42 | 75 | 436770.98 | 3287814.58 | 134 | 437190.63 | 3287665.54 |
| 19 | 437164.45 | 3287438.66 | 76 | 436770.95 | 3287827.75 | 135 | 437193.82 | 3287669.74 |
| 20 | 437144.12 | 3287451.68 | 77 | 436755.31 | 3287815.13 | 136 | 437200.57 | 3287671.50 |
| 21 | 437157.59 | 3287473.04 | 78 | 436752.30 | 3287817.41 | 137 | 437220.85 | 3287663.91 |
| 22 | 437154.34 | 3287474.98 | 79 | 436740.02 | 3287831.82 | 138 | 437240.29 | 3287646.92 |
| 23 | 437154.20 | 3287476.79 | 80 | 436726.14 | 3287852.06 | 139 | 437231.02 | 3287633.65 |
| 24 | 437139.78 | 3287486.60 | 81 | 436732.52 | 3287857.16 | 140 | 437243.98 | 3287624.78 |
| 25 | 437138.08 | 3287485.41 | 82 | 436718.26 | 3287881.50 | 141 | 437244.34 | 3287625.50 |
| 26 | 437132.64 | 3287489.49 | 83 | 436739.05 | 3287897.06 | 142 | 437261.00 | 3287616.54 |
| 27 | 437127.21 | 3287493.53 | 84 | 436752.05 | 3287912.15 | 143 | 437265.54 | 3287625.61 |
| 28 | 437125.41 | 3287495.47 | 85 | 436757.94 | 3287912.64 | 144 | 437271.36 | 3287637.23 |
| 29 | 437125.66 | 3287497.19 | 86 | 436758.80 | 3287912.53 | 145 | 437289.01 | 3287630.57 |
| 30 | 437117.84 | 3287506.17 | 87 | 436762.82 | 3287912.91 | 146 | 437299.27 | 3287646.18 |
| 31 | 437118.73 | 3287507.13 | 88 | 436778.77 | 3287910.93 | 147 | 437337.63 | 3287618.27 |
| 32 | 437117.63 | 3287508.42 | 89 | 436787.35 | 3287910.73 | 148 | 437358.05 | 3287648.07 |
| 33 | 437118.32 | 3287509.23 | 90 | 436794.16 | 3287908.49 | 149 | 437387.79 | 3287621.93 |
| 34 | 437114.84 | 3287514.39 | 91 | 436801.74 | 3287905.00 | 150 | 437388.32 | 3287620.73 |
| 35 | 437109.73 | 3287520.08 | 92 | 436809.88 | 3287901.41 | 151 | 437404.75 | 3287623.97 |
| 36 | 437100.71 | 3287528.11 | 93 | 436811.95 | 3287900.92 | 152 | 437409.52 | 3287621.57 |
| 37 | 437083.63 | 3287507.83 | 94 | 436816.73 | 3287900.99 | 153 | 437408.36 | 3287601.90 |
| 38 | 437070.85 | 3287518.91 | 95 | 436816.65 | 3287894.94 | 154 | 437423.39 | 3287581.35 |
| 39 | 437055.71 | 3287533.20 | 96 | 436829.73 | 3287881.88 | 155 | 437435.22 | 3287564.44 |
| 40 | 437042.76 | 3287546.60 | 97 | 436810.34 | 3287870.06 | 156 | 437437.24 | 3287560.99 |
| 41 | 437044.92 | 3287548.58 | 98 | 436826.33 | 3287854.95 | 157 | 437450.16 | 3287531.15 |
| 42 | 437040.67 | 3287553.00 | 99 | 436821.46 | 3287849.79 | 158 | 437407.88 | 3287521.67 |
| 43 | 437014.46 | 3287580.06 | 100 | 436843.00 | 3287833.98 | 159 | 437400.83 | 3287529.96 |
| 44 | 436995.29 | 3287595.52 | 101 | 436851.46 | 3287844.68 | 160 | 437389.04 | 3287521.38 |
| 45 | 436982.93 | 3287575.07 | 102 | 436859.47 | 3287837.81 | 161 | 437397.78 | 3287510.51 |
| 46 | 436977.35 | 3287571.68 | 103 | 436849.89 | 3287825.08 | 162 | 437413.70 | 3287499.85 |
| 47 | 436962.65 | 3287571.68 | 104 | 436872.07 | 3287807.78 | 163 | 437416.70 | 3287501.44 |
| 48 | 436957.49 | 3287572.50 | 105 | 436875.96 | 3287814.10 | 164 | 437427.01 | 3287508.51 |
| 49 | 436948.88 | 3287575.24 | 106 | 436893.70 | 3287803.76 | 165 | 437439.77 | 3287514.77 |
| 50 | 436939.23 | 3287579.98 | 107 | 436915.73 | 3287783.50 | 166 | 437451.68 | 3287516.25 |
| 51 | 436933.42 | 3287575.40 | 108 | 436932.36 | 3287772.69 | 167 | 437454.10 | 3287514.30 |
| 52 | 436931.16 | 3287571.63 | 109 | 436953.25 | 3287762.13 | 168 | 437457.69 | 3287511.46 |
| 53 | 436915.89 | 3287581.48 | 110 | 436975.26 | 3287756.02 | 169 | 437473.38 | 3287499.86 |
| 54 | 436878.48 | 3287600.99 | 111 | 436985.43 | 3287754.65 | 170 | 437476.23 | 3287496.90 |
| 55 | 436845.39 | 3287619.98 | 112 | 437002.66 | 3287740.77 | 171 | 437483.90 | 3287504.28 |
| 56 | 436828.91 | 3287628.68 | 113 | 437030.41 | 3287723.67 | 172 | 437501.92 | 3287485.78 |
| 57 | 436817.42 | 3287632.64 | 114 | 437029.19 | 3287720.93 | 173 | 437493.86 | 3287478.59 |
| | | | 115 | 437041.04 | 3287714.52 | 174 | 437499.48 | 3287472.74 |
| | | | 116 | 437048.96 | 3287726.26 | 175 | 437521.77 | 3287446.24 |

| | | |
|-----|-----------|------------|
| 176 | 437540.21 | 3287427.05 |
| 177 | 437586.41 | 3287384.92 |
| 178 | 437593.32 | 3287375.99 |
| 179 | 437596.46 | 3287368.97 |
| 180 | 437562.99 | 3287340.56 |
| 181 | 437552.00 | 3287330.34 |
| 182 | 437542.95 | 3287316.22 |
| 183 | 437541.43 | 3287311.65 |
| 184 | 437530.67 | 3287308.29 |
| 185 | 437537.32 | 3287300.10 |
| 186 | 437540.88 | 3287302.84 |
| 187 | 437566.27 | 3287266.23 |
| 188 | 437569.26 | 3287268.56 |
| 189 | 437579.20 | 3287257.88 |
| 190 | 437571.95 | 3287252.98 |
| 191 | 437588.69 | 3287210.04 |
| 192 | 437587.19 | 3287209.00 |
| 193 | 437580.80 | 3287214.45 |
| 194 | 437552.89 | 3287250.51 |
| 195 | 437547.73 | 3287246.92 |
| 196 | 437519.61 | 3287218.47 |
| 197 | 437499.99 | 3287235.15 |
| 198 | 437486.81 | 3287220.01 |
| 199 | 437462.14 | 3287241.96 |
| 200 | 437474.05 | 3287252.77 |
| 201 | 437472.79 | 3287254.52 |
| 202 | 437446.95 | 3287259.44 |
| 203 | 437443.98 | 3287262.52 |
| 204 | 437434.62 | 3287268.77 |
| 205 | 437419.88 | 3287279.99 |
| 206 | 437404.05 | 3287294.08 |
| 207 | 437387.90 | 3287307.60 |
| 208 | 437375.44 | 3287318.12 |
| 209 | 437375.73 | 3287317.65 |
| 210 | 437375.88 | 3287315.84 |
| 211 | 437375.43 | 3287314.06 |
| 212 | 437373.32 | 3287310.11 |
| 213 | 437368.08 | 3287301.45 |
| 214 | 437365.58 | 3287297.72 |
| 215 | 437361.24 | 3287292.64 |
| 216 | 437358.33 | 3287288.72 |
| 217 | 437338.18 | 3287261.46 |
| 218 | 437327.82 | 3287248.34 |
| 219 | 437322.45 | 3287242.28 |
| 220 | 437317.66 | 3287235.41 |
| 221 | 437311.28 | 3287230.79 |
| 222 | 437302.85 | 3287227.73 |
| 223 | 437300.47 | 3287229.65 |
| 224 | 437285.74 | 3287213.02 |
| 225 | 437261.61 | 3287231.47 |
| 226 | 437254.33 | 3287222.01 |
| 227 | 437251.98 | 3287217.89 |
| 228 | 437250.94 | 3287215.61 |
| 229 | 437249.06 | 3287212.53 |
| 230 | 437241.80 | 3287211.83 |
| 231 | 437221.15 | 3287180.90 |
| 232 | 437224.87 | 3287175.62 |
| 233 | 437220.08 | 3287168.61 |
| 234 | 437209.53 | 3287151.00 |
| 235 | 437190.61 | 3287138.27 |
| 236 | 437181.18 | 3287128.94 |

| | | |
|-----|-----------|------------|
| 237 | 437168.27 | 3287113.42 |
| 238 | 437149.62 | 3287099.65 |
| 239 | 437138.02 | 3287104.90 |
| 240 | 437127.41 | 3287116.80 |
| 241 | 437131.83 | 3287124.33 |
| 242 | 437164.33 | 3287167.96 |
| 243 | 437141.48 | 3287192.55 |
| 244 | 437136.02 | 3287201.12 |
| 245 | 437129.68 | 3287211.10 |
| 246 | 437126.66 | 3287216.77 |
| 247 | 437116.92 | 3287218.25 |
| 248 | 437113.34 | 3287219.95 |
| 249 | 437095.07 | 3287172.67 |
| 250 | 437075.02 | 3287132.86 |
| 251 | 437073.21 | 3287129.20 |
| 252 | 437063.13 | 3287107.54 |
| 253 | 437055.30 | 3287094.27 |
| 254 | 437019.36 | 3287107.64 |
| 255 | 436998.29 | 3287116.48 |
| 256 | 436977.45 | 3287125.23 |
| 257 | 436974.60 | 3287126.45 |
| 258 | 436954.08 | 3287135.21 |
| 259 | 436928.19 | 3287146.25 |
| 260 | 436924.31 | 3287148.70 |
| 261 | 436940.92 | 3287186.10 |
| 262 | 436940.49 | 3287191.28 |
| 263 | 436940.96 | 3287193.13 |
| 264 | 436940.53 | 3287208.44 |
| 265 | 436938.99 | 3287215.88 |
| 266 | 436938.75 | 3287224.52 |
| 267 | 436938.37 | 3287237.78 |
| 268 | 436937.23 | 3287242.26 |
| 269 | 436937.56 | 3287242.85 |
| 270 | 436933.45 | 3287255.60 |
| 271 | 436904.31 | 3287280.41 |
| 272 | 436918.02 | 3287291.33 |
| 273 | 436918.70 | 3287292.60 |
| 274 | 436917.56 | 3287294.20 |
| 275 | 436883.10 | 3287307.30 |
| 276 | 436858.20 | 3287319.30 |
| 277 | 436839.25 | 3287336.36 |
| 278 | 436834.19 | 3287339.48 |
| 279 | 436834.60 | 3287341.08 |
| 280 | 436839.04 | 3287348.17 |
| 281 | 436852.97 | 3287365.26 |
| 282 | 436864.26 | 3287379.18 |
| 283 | 436879.39 | 3287373.55 |
| 284 | 436898.42 | 3287368.04 |
| 285 | 436911.69 | 3287363.96 |
| 286 | 436929.05 | 3287358.03 |
| 287 | 436943.47 | 3287351.76 |
| 288 | 436957.30 | 3287345.75 |
| 289 | 436985.58 | 3287333.46 |
| 290 | 437002.89 | 3287325.34 |
| 291 | 437006.64 | 3287335.89 |
| 292 | 437025.99 | 3287327.08 |
| 293 | 437038.53 | 3287321.37 |
| 294 | 437050.20 | 3287316.06 |
| 295 | 437062.86 | 3287311.25 |
| 296 | 437068.91 | 3287327.72 |
| 297 | 437099.54 | 3287317.34 |

| | | |
|-----|-----------|------------|
| 298 | 437100.82 | 3287319.55 |
| 299 | 437106.69 | 3287330.87 |
| 300 | 437109.32 | 3287330.70 |
| 301 | 437145.45 | 3287309.55 |
| 302 | 437144.74 | 3287308.36 |
| 303 | 437149.23 | 3287305.77 |
| 304 | 437131.70 | 3287277.61 |
| 305 | 437123.53 | 3287263.83 |
| 306 | 437114.31 | 3287234.96 |
| 307 | 437113.07 | 3287230.56 |
| 308 | 437118.42 | 3287228.13 |
| 309 | 437130.64 | 3287226.28 |
| 310 | 437132.79 | 3287225.42 |
| 311 | 437134.31 | 3287223.69 |
| 312 | 437138.32 | 3287216.13 |
| 313 | 437149.41 | 3287198.68 |
| 314 | 437170.41 | 3287176.12 |
| 315 | 437174.21 | 3287181.22 |
| 316 | 437175.68 | 3287184.46 |
| 317 | 437191.66 | 3287202.67 |
| 1 | 437206.27 | 3287219.50 |
| | | |
| 1 | 436686.66 | 3287500.84 |
| 2 | 436691.85 | 3287487.91 |
| 3 | 436699.11 | 3287469.49 |
| 4 | 436699.33 | 3287456.86 |
| 5 | 436699.31 | 3287449.08 |
| 6 | 436701.06 | 3287447.98 |
| 7 | 436713.34 | 3287439.74 |
| 8 | 436714.70 | 3287439.00 |
| 9 | 436718.22 | 3287444.42 |
| 10 | 436732.40 | 3287429.52 |
| 11 | 436761.36 | 3287467.90 |
| 12 | 436781.36 | 3287508.78 |
| 13 | 436784.41 | 3287514.78 |
| 14 | 436801.01 | 3287548.10 |
| 15 | 436782.87 | 3287556.76 |
| 16 | 436793.88 | 3287571.66 |
| 17 | 436778.95 | 3287581.87 |
| 18 | 436766.74 | 3287588.81 |
| 19 | 436761.58 | 3287580.10 |
| 20 | 436749.17 | 3287586.31 |
| 21 | 436737.62 | 3287592.20 |
| 22 | 436740.69 | 3287603.29 |
| 23 | 436743.80 | 3287614.94 |
| 24 | 436744.98 | 3287623.89 |
| 25 | 436751.00 | 3287656.49 |
| 26 | 436752.95 | 3287661.10 |
| 27 | 436762.18 | 3287695.86 |
| 28 | 436743.44 | 3287711.80 |
| 29 | 436740.94 | 3287715.67 |
| 30 | 436717.54 | 3287724.69 |
| 31 | 436716.86 | 3287722.99 |
| 32 | 436694.40 | 3287733.03 |
| 33 | 436671.01 | 3287742.98 |
| 34 | 436655.68 | 3287749.43 |
| 35 | 436652.12 | 3287750.30 |
| 36 | 436651.82 | 3287747.79 |
| 37 | 436651.50 | 3287745.05 |
| 38 | 436642.23 | 3287703.24 |
| 39 | 436632.23 | 3287666.50 |

| | | |
|----|-----------|------------|
| 40 | 436632.58 | 3287664.89 |
| 41 | 436631.61 | 3287661.79 |
| 42 | 436630.68 | 3287658.82 |
| 43 | 436629.46 | 3287655.30 |
| 44 | 436622.49 | 3287618.05 |
| 45 | 436622.94 | 3287596.39 |
| 46 | 436629.49 | 3287579.80 |
| 47 | 436629.56 | 3287578.87 |
| 48 | 436636.10 | 3287569.32 |
| 49 | 436640.40 | 3287563.05 |
| 50 | 436667.72 | 3287530.69 |
| 51 | 436677.52 | 3287516.44 |
| 52 | 436685.45 | 3287503.40 |
| 1 | 436686.66 | 3287500.84 |
| | | |
| 1 | 436623.16 | 3287576.33 |
| 2 | 436615.09 | 3287595.75 |
| 3 | 436613.53 | 3287604.80 |
| 4 | 436615.96 | 3287620.53 |
| 5 | 436624.87 | 3287661.44 |
| 6 | 436625.65 | 3287664.63 |
| 7 | 436626.79 | 3287669.25 |
| 8 | 436636.92 | 3287706.59 |
| 9 | 436642.51 | 3287729.35 |
| 10 | 436644.83 | 3287746.98 |
| 11 | 436645.54 | 3287747.29 |
| 12 | 436645.87 | 3287751.39 |
| 13 | 436646.29 | 3287756.54 |
| 14 | 436647.75 | 3287763.59 |
| 15 | 436642.80 | 3287780.82 |
| 16 | 436644.74 | 3287798.91 |
| 17 | 436649.48 | 3287796.88 |
| 18 | 436652.99 | 3287824.79 |
| 19 | 436653.79 | 3287830.99 |
| 20 | 436654.51 | 3287837.10 |
| 21 | 436656.29 | 3287840.83 |
| 22 | 436658.41 | 3287845.24 |
| 23 | 436671.02 | 3287872.65 |
| 24 | 436672.32 | 3287874.90 |
| 25 | 436675.84 | 3287880.56 |
| 26 | 436678.39 | 3287883.22 |
| 27 | 436655.35 | 3287891.10 |
| 28 | 436654.62 | 3287889.42 |
| 29 | 436641.50 | 3287893.51 |
| 30 | 436642.59 | 3287896.29 |
| 31 | 436638.14 | 3287897.61 |
| 32 | 436627.24 | 3287901.30 |
| 33 | 436628.58 | 3287903.30 |
| 34 | 436629.96 | 3287907.06 |
| 35 | 436629.42 | 3287909.52 |
| 36 | 436615.66 | 3287916.39 |
| 37 | 436613.76 | 3287910.50 |

| | | |
|----|-----------|------------|
| 38 | 436611.79 | 3287907.13 |
| 39 | 436598.90 | 3287911.28 |
| 40 | 436581.70 | 3287918.56 |
| 41 | 436566.04 | 3287925.08 |
| 42 | 436547.95 | 3287885.69 |
| 43 | 436549.35 | 3287885.18 |
| 44 | 436547.81 | 3287882.13 |
| 45 | 436546.61 | 3287879.75 |
| 46 | 436553.52 | 3287876.97 |
| 47 | 436546.61 | 3287879.75 |
| 48 | 436535.46 | 3287860.46 |
| 49 | 436518.92 | 3287850.51 |
| 50 | 436516.60 | 3287846.52 |
| 51 | 436495.65 | 3287810.28 |
| 52 | 436497.05 | 3287810.02 |
| 53 | 436499.33 | 3287809.51 |
| 54 | 436498.06 | 3287805.40 |
| 55 | 436497.03 | 3287802.09 |
| 56 | 436479.84 | 3287807.38 |
| 57 | 436476.35 | 3287796.49 |
| 58 | 436469.52 | 3287767.25 |
| 59 | 436462.41 | 3287768.24 |
| 60 | 436457.48 | 3287732.95 |
| 61 | 436455.04 | 3287725.82 |
| 62 | 436463.40 | 3287722.03 |
| 63 | 436490.27 | 3287712.23 |
| 64 | 436519.81 | 3287700.62 |
| 65 | 436518.02 | 3287679.25 |
| 66 | 436511.04 | 3287656.77 |
| 67 | 436521.46 | 3287646.29 |
| 68 | 436521.93 | 3287645.60 |
| 69 | 436524.27 | 3287643.07 |
| 70 | 436525.95 | 3287641.08 |
| 71 | 436540.24 | 3287625.50 |
| 72 | 436550.46 | 3287614.52 |
| 73 | 436554.67 | 3287614.30 |
| 74 | 436555.53 | 3287619.83 |
| 75 | 436556.59 | 3287629.41 |
| 76 | 436557.73 | 3287643.48 |
| 77 | 436571.13 | 3287639.36 |
| 78 | 436553.16 | 3287606.45 |
| 79 | 436572.20 | 3287588.91 |
| 80 | 436577.75 | 3287583.77 |
| 81 | 436596.49 | 3287581.26 |
| 82 | 436595.96 | 3287576.67 |
| 1 | 436623.16 | 3287576.33 |

ОБРАЗУЕМЫЕ ЗЕМЕЛЬНЫЕ УЧАСТКИ И ИХ ВИД РАЗРЕШЕННОГО ИСПОЛЬЗОВАНИЯ

Перечень земельных участков, а также их планируемый вид разрешенного использования в соответствии с утвержденным Приказом Росреестра от 10.11.2020г. № П/0412 «Об утверждении классификатора видов разрешенного использования земельных участков» представлен в таблице 4.

Таблица 4. Ведомость образуемых и уточняемых земельных участков.

| Условный номер образуемого или уточняемого земельного участка | Адрес | Категория земель | Разрешённое использование | Фактическая площадь земельного участка, кв.м. | Способ образования земельного участка |
|---|---|--------------------------|---------------------------|---|---------------------------------------|
| :ЗУ1 | Российская Федерация, Иркутская область, муниципальное образование "город Усолье-Сибирское", территория садоводческого некоммерческого товарищества "Сирень", участок 3 | Земли населённых пунктов | Ведение садоводства 13.2. | 1025 | вновь образуемый зем.участок |
| :ЗУ2 | Российская Федерация, Иркутская область, муниципальное образование "город Усолье-Сибирское", территория садоводческого некоммерческого товарищества "Сирень", участок 4 | Земли населённых пунктов | Ведение садоводства 13.2. | 866 | вновь образуемый зем.участок |
| :ЗУ3 | Российская Федерация, Иркутская область, муниципальное образование "город Усолье-Сибирское", территория садоводческого некоммерческого товарищества "Сирень", участок 5 | Земли населённых пунктов | Ведение садоводства 13.2. | 766 | вновь образуемый зем.участок |
| :ЗУ4 | Российская Федерация, Иркутская область, муниципальное образование "город Усолье-Сибирское", территория садоводческого некоммерческого товарищества "Сирень", участок 5б | Земли населённых пунктов | Ведение садоводства 13.2. | 771 | вновь образуемый зем.участок |
| :ЗУ5 | Российская Федерация, Иркутская область, муниципальное образование "город Усолье-Сибирское", территория садоводческого некоммерческого товарищества "Сирень", участок 22 | Земли населённых пунктов | Ведение садоводства 13.2. | 735 | вновь образуемый зем.участок |
| :ЗУ6 | Российская Федерация, Иркутская область, муниципальное образование "город Усолье-Сибирское", территория садоводческого некоммерческого товарищества "Сирень", участок 143 | Земли населённых пунктов | Ведение садоводства 13.2. | 991 | вновь образуемый зем.участок |
| :ЗУ7 | Российская Федерация, Иркутская область, муниципальное образование "город Усолье-Сибирское", территория садоводческого некоммерческого | Земли населённых пунктов | Ведение садоводства 13.2. | 1154 | вновь образуемый зем.участок |

| | | | | | |
|-------|---|--------------------------|---------------------------|------|------------------------------|
| | товарищества "Сирень", участок 162 | | | | |
| :ЗУ8 | Российская Федерация, Иркутская область, муниципальное образование "город Усолье-Сибирское", территория садоводческого некоммерческого товарищества "Сирень", участок 163 | Земли населённых пунктов | Ведение садоводства 13.2. | 1090 | вновь образуемый зем.участок |
| :ЗУ9 | Российская Федерация, Иркутская область, муниципальное образование "город Усолье-Сибирское", территория садоводческого некоммерческого товарищества "Сирень", участок 139 | Земли населённых пунктов | Ведение садоводства 13.2. | 1591 | вновь образуемый зем.участок |
| :ЗУ10 | Российская Федерация, Иркутская область, муниципальное образование "город Усолье-Сибирское", территория садоводческого некоммерческого товарищества "Сирень", участок 155 | Земли населённых пунктов | Ведение садоводства 13.2. | 1215 | вновь образуемый зем.участок |
| :ЗУ11 | Российская Федерация, Иркутская область, муниципальное образование "город Усолье-Сибирское", территория садоводческого некоммерческого товарищества "Сирень", участок 245 | Земли населённых пунктов | Ведение садоводства 13.2. | 426 | вновь образуемый зем.участок |
| :ЗУ12 | Российская Федерация, Иркутская область, муниципальное образование "город Усолье-Сибирское", территория садоводческого некоммерческого товарищества "Сирень", участок 246 | Земли населённых пунктов | Ведение садоводства 13.2. | 716 | вновь образуемый зем.участок |
| :ЗУ13 | Российская Федерация, Иркутская область, муниципальное образование "город Усолье-Сибирское", территория садоводческого некоммерческого товарищества "Сирень", участок 185 | Земли населённых пунктов | Ведение садоводства 13.2. | 971 | вновь образуемый зем.участок |
| :ЗУ14 | Российская Федерация, Иркутская область, муниципальное образование "город Усолье-Сибирское", территория садоводческого некоммерческого товарищества "Сирень", участок 186 | Земли населённых пунктов | Ведение садоводства 13.2. | 832 | вновь образуемый зем.участок |
| :ЗУ15 | Российская Федерация, Иркутская область, муниципальное образование "город Усолье-Сибирское", территория садоводческого некоммерческого товарищества "Сирень", участок 187 | Земли населённых пунктов | Ведение садоводства 13.2. | 959 | вновь образуемый зем.участок |
| :ЗУ16 | Российская Федерация, Иркутская область, муниципальное образование "город Усолье-Сибирское", территория садоводческого некоммерческого товарищества "Сирень", участок 190 | Земли населённых пунктов | Ведение садоводства 13.2. | 859 | вновь образуемый зем.участок |

| | | | | | |
|-------|---|--------------------------|---------------------------------------|------|------------------------------|
| | образование "город Усолье-Сибирское", территория садоводческого некоммерческого товарищества "Сирень", участок 206 | пунктов | ва 13.2. | | |
| :3У27 | Российская Федерация, Иркутская область, муниципальное образование "город Усолье-Сибирское", территория садоводческого некоммерческого товарищества "Сирень", участок 209 | Земли населённых пунктов | Ведение садоводства 13.2. | 954 | вновь образуемый зем.участок |
| :3У28 | Российская Федерация, Иркутская область, муниципальное образование "город Усолье-Сибирское", территория садоводческого некоммерческого товарищества "Сирень", участок 210 | Земли населённых пунктов | Ведение садоводства 13.2. | 841 | вновь образуемый зем.участок |
| :3У29 | Российская Федерация, Иркутская область, муниципальное образование "город Усолье-Сибирское", территория садоводческого некоммерческого товарищества "Сирень", участок 213 | Земли населённых пунктов | Ведение садоводства 13.2. | 1956 | вновь образуемый зем.участок |
| :3У30 | Российская Федерация, Иркутская область, муниципальное образование "город Усолье-Сибирское", территория садоводческого некоммерческого товарищества "Сирень", участок 214 | Земли населённых пунктов | Ведение садоводства 13.2. | 922 | вновь образуемый зем.участок |
| :3У31 | Российская Федерация, Иркутская область, муниципальное образование "город Усолье-Сибирское", территория садоводческого некоммерческого товарищества "Сирень", участок 222 | Земли населённых пунктов | Ведение садоводства 13.2. | 939 | вновь образуемый зем.участок |
| :3У32 | Российская Федерация, Иркутская область, муниципальное образование "город Усолье-Сибирское", территория садоводческого некоммерческого товарищества "Сирень", участок 221 | Земли населённых пунктов | Ведение садоводства 13.2. | 983 | вновь образуемый зем.участок |
| :3У33 | Российская Федерация, Иркутская область, муниципальное образование "город Усолье-Сибирское", территория садоводческого некоммерческого товарищества "Сирень", участок 220 | Земли населённых пунктов | Ведение садоводства 13.2. | 1062 | вновь образуемый зем.участок |
| :3У34 | Российская Федерация, Иркутская область, муниципальное образование "город Усолье-Сибирское", территория садоводческого некоммерческого товарищества "Сирень", участок 219 | Земли населённых пунктов | Ведение садоводства 13.2. | 1355 | вновь образуемый зем.участок |
| :3У35 | Российская Федерация, Иркутская область, муниципальное образование "город Усолье-Сибирское", территория | Земли населённых пунктов | Земельные участки (территории) общего | 8661 | вновь образуемый зем.участок |

| | | | | | |
|-------|---|--------------------------|---------------------------|------|--|
| | садоводческого некоммерческого товарищества "Сирень", земли общего пользования | | пользован ия 12.0 | | |
| :ЗУ36 | Российская Федерация, Иркутская область, муниципальное образование "город Усолье-Сибирское", территория садоводческого некоммерческого товарищества "Сирень", участок 33 | Земли населённых пунктов | Ведение садоводства 13.2. | 677 | вновь образуемый зем.участок |
| :ЗУ37 | Российская Федерация, Иркутская область, муниципальное образование "город Усолье-Сибирское", территория садоводческого некоммерческого товарищества "Сирень", участок 1 | Земли населённых пунктов | Ведение садоводства 13.2. | 1024 | вновь образуемый зем.участок |
| :ЗУ38 | Российская Федерация, Иркутская область, муниципальное образование "город Усолье-Сибирское", территория садоводческого некоммерческого товарищества "Сирень", участок 44 | Земли населённых пунктов | Ведение садоводства 13.2. | 1164 | вновь образуемый зем.участок |
| :ЗУ39 | Российская Федерация, Иркутская область, муниципальное образование "город Усолье-Сибирское", территория садоводческого некоммерческого товарищества "Сирень", участок 11 | Земли населённых пунктов | Ведение садоводства 13.2. | 673 | вновь образуемый зем.участок |
| :ЗУ40 | Российская Федерация, Иркутская область, муниципальное образование "город Усолье-Сибирское", территория садоводческого некоммерческого товарищества "Сирень", участок 122 | Земли населённых пунктов | Ведение садоводства 13.2. | 892 | вновь образуемый зем.участок |
| :ЗУ41 | Российская Федерация, Иркутская область, муниципальное образование "город Усолье-Сибирское", территория садоводческого некоммерческого товарищества "Сирень", участок 73 | Земли населённых пунктов | Ведение садоводства 13.2. | 704 | вновь образуемый зем.участок |
| :ЗУ42 | Российская Федерация, Иркутская область, муниципальное образование "город Усолье-Сибирское", территория садоводческого некоммерческого товарищества "Сирень", участок 177 | Земли населённых пунктов | Ведение садоводства 13.2. | 1101 | вновь образуемый зем.участок |
| :ЗУ43 | Иркутская обл., г. Усолье-Сибирское, садоводство "Энергетик-2", уч. 14 | Земли населенных пунктов | Для садоводства | 588 | Уточн. границ зем.уч. с кад.№38:31:000024:26, S по док-ту=624.00. Дополнительно требуется уточн. адреса в соотв. с требован. действ.законодат. |
| :ЗУ44 | Иркутская обл., г. Усолье-Сибирское, садоводство "Энергетик-2", уч. 1 | Земли населенных пунктов | Для садоводства | 910 | Уточн. границ зем.уч. с кад.№38:31:000024:17, S по док-ту=868.00. Дополнительно требуется уточн. адреса в соотв. с требован. действ.законодат. |
| :ЗУ45 | Иркутская обл., г. Усолье- | Земли | Для | 606 | Уточн. границ зем.уч. с |

| | | | | | |
|-------|---|--------------------------|---|-----|--|
| | Сибирское, сад. "Энергетик-2", уч.11 | населенных пунктов | садоводства | | кад.№38:31:000024:24, S по док-ту=600.00. Дополнительно требуется уточн. адреса в соотв. с требован. действ.законодат. |
| :3У46 | Иркутская обл., г. Усолье-Сибирское, садоводство "Энергетик-2", участок № 10 | Земли населенных пунктов | Для садоводства | 644 | Уточн. границ зем.уч. с кад.№38:31:000024:23, S по док-ту=628.00. Дополнительно требуется уточн. адреса в соотв. с требован. действ.законодат. |
| :3У47 | Иркутская область, западная часть г. Усолье-Сибирское, садоводство "Энергетик-2", участок № 27 | Земли населенных пунктов | условно разрешенный вид использования - отдельно стоящие жилые дома, предназначенные для проживания одной семьи | 619 | Уточн. границ зем.уч. с кад.№38:31:000024:37, S по док-ту=608.00. Дополнительно требуется уточн. адреса в соотв. с требован. действ.законодат. |
| :3У48 | Иркутская область, г. Усолье-Сибирское, сад. Энергетик-2, уч. 90 | Земли населенных пунктов | Для садоводства | 770 | Уточн. границ зем.уч. с кад.№38:31:000024:83, S по док-ту=624.00. Дополнительно требуется уточн. адреса в соотв. с требован. действ.законодат. |
| :3У49 | Иркутская обл., г. Усолье-Сибирское, садоводство Энергетик-2, участок 99 | Земли населенных пунктов | Для садоводства | 802 | Уточн. границ зем.уч. с кад.№38:31:000024:3, S по док-ту=694.00. Дополнительно требуется уточн. адреса в соотв. с требован. действ.законодат. |
| :3У51 | Российская Федерация, Иркутская область, муниципальное образование "город Усолье-Сибирское", территория садоводческого некоммерческого товарищества "Сирень", участок 189 | Земли населённых пунктов | Ведение садоводства 13.2. | 909 | вновь образуемый зем.участок |
| :3У52 | Российская Федерация, Иркутская область, муниципальное образование "город Усолье-Сибирское", территория садоводческого некоммерческого товарищества "Сирень", участок 198 | Земли населённых пунктов | Ведение садоводства 13.2. | 946 | вновь образуемый зем.участок |
| :3У53 | Российская Федерация, Иркутская область, муниципальное образование "город Усолье-Сибирское", территория садоводческого некоммерческого | Земли населённых пунктов | Ведение садоводства 13.2. | 874 | вновь образуемый зем.участок |

| | | | | | |
|-------|---|--------------------------|---------------------------|------|------------------------------|
| | товарищества "Сирень", участок 199 | | | | |
| :ЗУ54 | Российская Федерация, Иркутская область, муниципальное образование "город Усолье-Сибирское", территория садоводческого некоммерческого товарищества "Сирень", участок 200 | Земли населённых пунктов | Ведение садоводства 13.2. | 1041 | вновь образуемый зем.участок |
| :ЗУ55 | Российская Федерация, Иркутская область, муниципальное образование "город Усолье-Сибирское", территория садоводческого некоммерческого товарищества "Сирень", участок 224 | Земли населённых пунктов | Ведение садоводства 13.2. | 951 | вновь образуемый зем.участок |
| :ЗУ56 | Российская Федерация, Иркутская область, муниципальное образование "город Усолье-Сибирское", территория садоводческого некоммерческого товарищества "Сирень", участок 243 | Земли населённых пунктов | Ведение садоводства 13.2. | 619 | вновь образуемый зем.участок |
| :ЗУ57 | Российская Федерация, Иркутская область, муниципальное образование "город Усолье-Сибирское", территория садоводческого некоммерческого товарищества "Сирень", участок 244 | Земли населённых пунктов | Ведение садоводства 13.2. | 613 | вновь образуемый зем.участок |
| :ЗУ58 | Российская Федерация, Иркутская область, муниципальное образование "город Усолье-Сибирское", территория садоводческого некоммерческого товарищества "Сирень", участок 212 | Земли населённых пунктов | Ведение садоводства 13.2. | 732 | вновь образуемый зем.участок |
| :ЗУ59 | Российская Федерация, Иркутская область, муниципальное образование "город Усолье-Сибирское", территория садоводческого некоммерческого товарищества "Сирень", участок 211 | Земли населённых пунктов | Ведение садоводства 13.2. | 585 | вновь образуемый зем.участок |
| :ЗУ60 | Российская Федерация, Иркутская область, муниципальное образование "город Усолье-Сибирское", территория садоводческого некоммерческого товарищества "Сирень", участок 207 | Земли населённых пунктов | Ведение садоводства 13.2. | 891 | вновь образуемый зем.участок |
| :ЗУ61 | Российская Федерация, Иркутская область, муниципальное образование "город Усолье-Сибирское", территория садоводческого некоммерческого товарищества "Сирень", участок 215 | Земли населённых пунктов | Ведение садоводства 13.2. | 871 | вновь образуемый зем.участок |
| :ЗУ62 | Российская Федерация, Иркутская область, муниципальное образование "город Усолье-Сибирское", территория садоводческого некоммерческого товарищества "Сирень", участок 216 | Земли населённых пунктов | Ведение садоводства 13.2. | 784 | вновь образуемый зем.участок |

| | | | | | |
|-------|---|--------------------------|---------------------------|------|------------------------------|
| | товарищества "Сирень", участок 68 | | | | |
| :ЗУ86 | Российская Федерация, Иркутская область, муниципальное образование "город Усолье-Сибирское", территория садоводческого некоммерческого товарищества "Сирень", участок 97 | Земли населённых пунктов | Ведение садоводства 13.2. | 696 | вновь образуемый зем.участок |
| :ЗУ87 | Российская Федерация, Иркутская область, муниципальное образование "город Усолье-Сибирское", территория садоводческого некоммерческого товарищества "Сирень", участок 239 | Земли населённых пунктов | Ведение садоводства 13.2. | 1073 | вновь образуемый зем.участок |
| :ЗУ88 | Российская Федерация, Иркутская область, муниципальное образование "город Усолье-Сибирское", территория садоводческого некоммерческого товарищества "Сирень", участок 101 | Земли населённых пунктов | Ведение садоводства 13.2. | 895 | вновь образуемый зем.участок |
| :ЗУ89 | Российская Федерация, Иркутская область, муниципальное образование "город Усолье-Сибирское", территория садоводческого некоммерческого товарищества "Сирень", участок 107 | Земли населённых пунктов | Ведение садоводства 13.2. | 815 | вновь образуемый зем.участок |
| :ЗУ90 | Российская Федерация, Иркутская область, муниципальное образование "город Усолье-Сибирское", территория садоводческого некоммерческого товарищества "Сирень", участок 148 | Земли населённых пунктов | Ведение садоводства 13.2. | 594 | вновь образуемый зем.участок |
| :ЗУ91 | Российская Федерация, Иркутская область, муниципальное образование "город Усолье-Сибирское", территория садоводческого некоммерческого товарищества "Сирень", участок 105 | Земли населённых пунктов | Ведение садоводства 13.2. | 1040 | вновь образуемый зем.участок |
| :ЗУ92 | Российская Федерация, Иркутская область, муниципальное образование "город Усолье-Сибирское", территория садоводческого некоммерческого товарищества "Сирень", участок 106 | Земли населённых пунктов | Ведение садоводства 13.2. | 1025 | вновь образуемый зем.участок |
| :ЗУ93 | Российская Федерация, Иркутская область, муниципальное образование "город Усолье-Сибирское", территория садоводческого некоммерческого товарищества "Сирень", участок 128 | Земли населённых пунктов | Ведение садоводства 13.2. | 977 | вновь образуемый зем.участок |
| :ЗУ94 | Российская Федерация, Иркутская область, муниципальное образование "город Усолье-Сибирское", территория садоводческого некоммерческого товарищества "Сирень", участок 146 | Земли населённых пунктов | Ведение садоводства 13.2. | 825 | вновь образуемый зем.участок |
| :ЗУ95 | Российская Федерация, Иркутская область, муниципальное | Земли населённых | Ведение садоводств | 841 | вновь образуемый зем.участок |

| | | | | | |
|--------|---|--------------------------|---------------------------|------|------------------------------|
| | образование "город Усолье-Сибирское", территория садоводческого некоммерческого товарищества "Сирень", участок 145 | пунктов | ва 13.2. | | |
| :ЗУ96 | Российская Федерация, Иркутская область, муниципальное образование "город Усолье-Сибирское", территория садоводческого некоммерческого товарищества "Сирень", участок 162 | Земли населённых пунктов | Ведение садоводства 13.2. | 1143 | вновь образуемый зем.участок |
| :ЗУ97 | Российская Федерация, Иркутская область, муниципальное образование "город Усолье-Сибирское", территория садоводческого некоммерческого товарищества "Сирень", участок 142 | Земли населённых пунктов | Ведение садоводства 13.2. | 720 | вновь образуемый зем.участок |
| :ЗУ98 | Российская Федерация, Иркутская область, муниципальное образование "город Усолье-Сибирское", территория садоводческого некоммерческого товарищества "Сирень", участок 145 | Земли населённых пунктов | Ведение садоводства 13.2. | 1041 | вновь образуемый зем.участок |
| :ЗУ99 | Российская Федерация, Иркутская область, муниципальное образование "город Усолье-Сибирское", территория садоводческого некоммерческого товарищества "Сирень", участок 132 | Земли населённых пунктов | Ведение садоводства 13.2. | 999 | вновь образуемый зем.участок |
| :ЗУ100 | Российская Федерация, Иркутская область, муниципальное образование "город Усолье-Сибирское", территория садоводческого некоммерческого товарищества "Сирень", участок 178 | Земли населённых пунктов | Ведение садоводства 13.2. | 820 | вновь образуемый зем.участок |
| :ЗУ101 | Российская Федерация, Иркутская область, муниципальное образование "город Усолье-Сибирское", территория садоводческого некоммерческого товарищества "Сирень", участок 182 | Земли населённых пунктов | Ведение садоводства 13.2. | 1290 | вновь образуемый зем.участок |
| :ЗУ102 | Российская Федерация, Иркутская область, муниципальное образование "город Усолье-Сибирское", территория садоводческого некоммерческого товарищества "Сирень", участок 168 | Земли населённых пунктов | Ведение садоводства 13.2. | 787 | вновь образуемый зем.участок |
| :ЗУ103 | Российская Федерация, Иркутская область, муниципальное образование "город Усолье-Сибирское", территория садоводческого некоммерческого товарищества "Сирень", участок 170 | Земли населённых пунктов | Ведение садоводства 13.2. | 709 | вновь образуемый зем.участок |
| :ЗУ104 | Российская Федерация, Иркутская область, муниципальное образование "город Усолье-Сибирское", территория | Земли населённых пунктов | Ведение садоводства 13.2. | 1062 | вновь образуемый зем.участок |

| | | | | | |
|--------|---|--------------------------|---|-----|--|
| | садоводческого некоммерческого товарищества "Сирень", участок 173 | | | | |
| :ЗУ106 | Российская Федерация, Иркутская область, муниципальное образование "город Усолье-Сибирское", территория садоводческого некоммерческого товарищества "Сирень", участок-30а | Земли населённых пунктов | Ведение садоводства 13.2. | 572 | вновь образуемый зем.участок |
| :ЗУ107 | Российская Федерация, Иркутская область, муниципальное образование "город Усолье-Сибирское", территория садоводческого некоммерческого товарищества "Сирень", участок 28а | Земли населённых пунктов | Ведение садоводства 13.2. | 579 | вновь образуемый зем.участок |
| :ЗУ108 | Иркутская область, г. Усолье-Сибирское, сад. "Энергетик-2", уч. 26 | Земли населённых пунктов | условно разрешенный вид использования - отдельно стоящие жилые дома, предназначенные для проживания одной семьи | 591 | Уточн. границ зем.уч. с кад.№38:31:000024:36, S по док-ту=587.00. Дополнительно требуется уточн. адреса в соотв. с требован. действ.законодат. |
| :ЗУ109 | Иркутская обл., г. Усолье-Сибирское, садоводство "Энергетик-2", 24 | Земли населённых пунктов | условно разрешенный вид: Отдельно стоящие жилые дома, предназначенные для проживания одной семьи | 627 | Уточн. границ зем.уч. с кад.№38:31:000024:34, S по док-ту=648.00. Дополнительно требуется уточн. адреса в соотв. с требован. действ.законодат. |
| :ЗУ110 | Иркутская область, г.Усолье-Сибирское, садоводство "Энергетик-2", участок № 23 | Земли населённых пунктов | условно разрешенный вид - отдельно стоящие жилые дома, предназначенные для проживания одной семьи | 709 | Уточн. границ зем.уч. с кад.№38:31:000024:33, S по док-ту=709.00. Дополнительно требуется уточн. адреса в соотв. с требован. действ.законодат. |
| :ЗУ111 | Российская Федерация, Иркутская область, муниципальное образование "город Усолье-Сибирское", территория садоводческого некоммерческого товарищества "Сирень", участок | Земли населённых пунктов | Ведение садоводства 13.2. | 892 | вновь образуемый зем.участок |

| | | | | | |
|--------|---|--------------------------|--|-----|--|
| | 106а | | | | |
| :ЗУ112 | Иркутская область, г. Усолье-Сибирское, садоводческое товарищество "Энергетик-2", участок № 52 | Земли населенных пунктов | для садоводства | 639 | Уточн. границ зем.уч. с кад.№38:31:000024:57, S по док-ту=672.00. Дополнительно требуется уточн. адреса в соотв. с требован. действ.законодат. |
| :ЗУ113 | Иркутская обл., г. Усолье-Сибирское, садоводство "Энергетик-2", уч. 49 | Земли населенных пунктов | Для садоводства | 685 | Уточн. границ зем.уч. с кад.№38:31:000024:54, S по док-ту=600.00. Дополнительно требуется уточн. адреса в соотв. с требован. действ.законодат. |
| :ЗУ114 | Иркутская область, г. Усолье-Сибирское, садоводство "Энергетик-2", 50 | Земли населенных пунктов | условно разрешенный вид: отдельно стоящие жилые дома, предназначенные для проживания одной семьи | 534 | Уточн. границ зем.уч. с кад.№38:31:000024:55, S по док-ту=592.00. Дополнительно требуется уточн. адреса в соотв. с требован. действ.законодат. |
| :ЗУ115 | Российская Федерация, Иркутская область, муниципальное образование "город Усолье-Сибирское", территория садоводческого некоммерческого товарищества "Сирень", участок 62а | Земли населённых пунктов | Ведение садоводства 13.2. | 622 | вновь образуемый зем.участок |
| :ЗУ116 | Иркутская обл., г. Усолье-Сибирское, садоводство "Энергетик-2", уч. 32 | Земли населенных пунктов | Для садоводства | 650 | Уточн. границ зем.уч. с кад.№38:31:000024:41, S по док-ту=668.00. Дополнительно требуется уточн. адреса в соотв. с требован. действ.законодат. |
| :ЗУ117 | Российская Федерация, Иркутская область, муниципальное образование "город Усолье-Сибирское", территория садоводческого некоммерческого товарищества "Сирень", участок 33а | Земли населённых пунктов | Ведение садоводства 13.2. | 673 | вновь образуемый зем.участок |
| :ЗУ118 | Иркутская обл., г. Усолье-Сибирское, садоводство "Энергетик-2", уч. 34 | Земли населенных пунктов | Для садоводства | 572 | Уточн. границ зем.уч. с кад.№38:31:000024:42, S по док-ту=567.00. Дополнительно требуется уточн. адреса в соотв. с требован. действ.законодат. |
| :ЗУ119 | Иркутская область, г. Усолье-Сибирское, садоводство "Энергетик-2", участок № 35. | Земли населенных пунктов | Для садоводства | 660 | Уточн. границ зем.уч. с кад.№38:31:000024:43, S по док-ту=596.00. Дополнительно требуется уточн. |

| | | | | | |
|--------|--|--------------------------|---|------|---|
| | | | | | адреса в соотв. с требован. действ.законодат. |
| :ЗУ120 | Иркутская обл., г. Усолье-Сибирское, садоводство "Энергетик-2", уч. 41 | Земли населенных пунктов | условно разрешенный вид использования: отдельно стоящие жилые дома, предназначенные для проживания одной семьи | 834 | Уточн. границ зем.уч. с кад.№38:31:000024:47, S по док-ту=790.00. Дополнительно требуется уточн. адреса в соотв. с требован. действ.законодат. |
| :ЗУ121 | Иркутская область, г. Усолье-Сибирское, садоводческое товарищество "Энергетик-2", участок № 69 | Земли населенных пунктов | условно разрешенный вид - отдельно стоящие жилые дома, предназначенные для проживания одной семьи | 1038 | Уточн. границ зем.уч. с кад.№38:31:000024:69, S по док-ту=1000.00. Дополнительно требуется уточн. адреса в соотв. с требован. действ.законодат. |
| :ЗУ122 | Иркутская область, г. Усолье-Сибирское, садоводство "Энергетик-2", уч. 68 | Земли населенных пунктов | условно разрешенный вид использования - отдельно стоящие жилые дома, предназначенные для проживания одной семьи | 606 | Уточн. границ зем.уч. с кад.№38:31:000024:68, S по док-ту=600.00. Дополнительно требуется уточн. адреса в соотв. с требован. действ.законодат. |
| :ЗУ123 | Иркутская обл., г. Усолье-Сибирское, садоводство "Энергетик-2", уч. 66 | Земли населенных пунктов | Для садоводства | 777 | Уточн. границ зем.уч. с кад.№38:31:000024:66, S по док-ту=741.00. Дополнительно требуется уточн. адреса в соотв. с требован. действ.законодат. |
| :ЗУ124 | Иркутская область, западная часть г. Усолье-Сибирское, садоводство "Энергетик-2", участок № 85 | Земли населенных пунктов | условно разрешенный вид использования - отдельно стоящие жилые дома, предназначенные | 860 | Уточн. границ зем.уч. с кад.№38:31:000024:79, S по док-ту=600.00. Дополнительно требуется уточн. адреса в соотв. с требован. действ.законодат. |

| | | | | | |
|--------|--|--------------------------|---|-----|--|
| | | | для проживания одной семьи | | |
| :ЗУ125 | Иркутская область, г. Усолье-Сибирское, садоводство "Энергетик-2", уч. 84 | Земли населенных пунктов | условно разрешенный вид использования - отдельно стоящие жилые дома, предназначенные для проживания одной семьи | 447 | Уточн. границ зем.уч. с кад.№38:31:000024:78, S по док-ту=688.00. Дополнительно требуется уточн. адреса в соотв. с требован. действ.законодат. |
| :ЗУ126 | Российская Федерация, Иркутская область, муниципальное образование "город Усолье-Сибирское", территория садоводческого некоммерческого товарищества "Сирень", участок 80а | Земли населённых пунктов | Ведение садоводства 13.2. | 801 | вновь образуемый зем.участок |
| :ЗУ127 | Иркутская область, г. Усолье-Сибирское, сад. "Энергетик-2", уч. 78 | Земли населенных пунктов | Для садоводства | 781 | Уточн. границ зем.уч. с кад.№38:31:000024:1, S по док-ту=780.00. Дополнительно требуется уточн. адреса в соотв. с требован. действ.законодат. |
| :ЗУ128 | Российская Федерация, Иркутская область, муниципальное образование "город Усолье-Сибирское", территория садоводческого некоммерческого товарищества "Сирень", участок 94а | Земли населённых пунктов | Ведение садоводства 13.2. | 613 | вновь образуемый зем.участок |
| :ЗУ129 | Иркутская область, г. Усолье-Сибирское, садоводство Энергетик-2, уч. 93 | Земли населенных пунктов | Для садоводства | 571 | Уточн. границ зем.уч. с кад.№38:31:000024:85, S по док-ту=546.00. Дополнительно требуется уточн. адреса в соотв. с требован. действ.законодат. |
| :ЗУ130 | Российская Федерация, Иркутская область, муниципальное образование "город Усолье-Сибирское", территория садоводческого некоммерческого товарищества "Сирень", участок 108а | Земли населённых пунктов | Ведение садоводства 13.2. | 363 | вновь образуемый зем.участок |
| :ЗУ131 | Российская Федерация, Иркутская область, муниципальное образование "город Усолье-Сибирское", территория садоводческого некоммерческого товарищества "Сирень", участок-3а | Земли населённых пунктов | Ведение садоводства 13.2. | 708 | перераспределения зем.уч. с кад.№38:31:000024:18 с нераспределёнными землями |
| :ЗУ132 | Российская Федерация, Иркутская область, муниципальное образование "город Усолье- | Земли населённых пунктов | Ведение садоводства 13.2. | 949 | перераспределения зем.уч. с кад.№38:31:000013:20 |

| | | | | | |
|--------|--|--------------------------|--|------|--|
| | Сибирское", территория садоводческого некоммерческого товарищества "Сирень", участок 2 | | | | с нераспределёнными землями |
| :ЗУ133 | Российская Федерация, Иркутская область, муниципальное образование "город Усолье-Сибирское", территория садоводческого некоммерческого товарищества "Сирень", участок 237 | Земли населённых пунктов | Ведение садоводства 13.2. | 1879 | перераспределения зем.уч. с кад.№38:31:000013:16 с нераспределёнными землями |
| :ЗУ134 | Российская Федерация, Иркутская область, муниципальное образование "город Усолье-Сибирское", территория садоводческого некоммерческого товарищества "Сирень", участок 53а | Земли населённых пунктов | Ведение садоводства 13.2. | 625 | перераспределения зем.уч. с кад.№38:31:000024:58 с нераспределёнными землями |
| :ЗУ135 | Российская Федерация, Иркутская область, муниципальное образование "город Усолье-Сибирское", территория садоводческого некоммерческого товарищества "Сирень", земли общего пользования | Земли населённых пунктов | Земельные участки (территории) общего пользования 12.0 | 351 | вновь образуемый зем.участок |

ПЕРЕЧЕНЬ КООРДИНАТ ХАРАКТЕРНЫХ ТОЧЕК ГРАНИЦ ПЛАНИРУЕМЫХ ЗЕМЕЛЬНЫХ УЧАСТКОВ

Каталог координат земельных участков приведён в таблице 5.

Таблица 5. Каталог координат земельных участков в системе МСК-38, зона 3

| :ЗУ1 | | |
|--------|-----------|------------|
| №точки | X | Y |
| 1 | 437434.15 | 3287281.06 |
| 2 | 437430.77 | 3287276.45 |
| 3 | 437427.92 | 3287278.53 |
| 4 | 437426.88 | 3287280.05 |
| 5 | 437424.98 | 3287280.79 |
| 6 | 437413.96 | 3287291.17 |
| 7 | 437413.67 | 3287291.47 |
| 8 | 437414.34 | 3287292.47 |
| 9 | 437423.56 | 3287304.71 |
| 10 | 437429.60 | 3287311.23 |
| 11 | 437436.27 | 3287318.68 |
| 12 | 437442.78 | 3287326.55 |
| 13 | 437443.88 | 3287325.85 |
| 14 | 437444.53 | 3287325.35 |
| 15 | 437451.94 | 3287319.68 |
| 16 | 437459.68 | 3287313.42 |
| 17 | 437448.70 | 3287300.09 |
| 18 | 437435.24 | 3287283.48 |
| 1 | 437434.15 | 3287281.06 |
| :ЗУ2 | | |
| 1 | 437410.10 | 3287317.57 |
| 2 | 437397.97 | 3287304.19 |
| 3 | 437398.86 | 3287303.39 |
| 4 | 437401.58 | 3287300.80 |

| 5 | 437408.24 | 3287297.08 |
|------|-----------|------------|
| 6 | 437413.67 | 3287291.47 |
| 7 | 437414.34 | 3287292.47 |
| 8 | 437423.56 | 3287304.71 |
| 9 | 437429.60 | 3287311.23 |
| 10 | 437436.27 | 3287318.68 |
| 11 | 437442.78 | 3287326.55 |
| 12 | 437439.72 | 3287328.52 |
| 13 | 437431.98 | 3287334.72 |
| 14 | 437427.56 | 3287338.76 |
| 15 | 437425.17 | 3287335.66 |
| 1 | 437410.10 | 3287317.57 |
| :ЗУ3 | | |
| 1 | 437385.31 | 3287314.54 |
| 2 | 437413.51 | 3287348.83 |
| 3 | 437424.10 | 3287341.27 |
| 4 | 437427.56 | 3287338.76 |
| 5 | 437425.17 | 3287335.66 |
| 6 | 437410.10 | 3287317.57 |
| 7 | 437397.97 | 3287304.19 |
| 8 | 437393.22 | 3287308.46 |
| 1 | 437385.31 | 3287314.54 |
| :ЗУ4 | | |
| 1 | 437539.57 | 3287361.19 |
| 2 | 437573.57 | 3287391.17 |
| 3 | 437560.06 | 3287404.07 |
| 4 | 437559.72 | 3287404.37 |

| 5 | 437545.35 | 3287389.14 |
|------|-----------|------------|
| 6 | 437528.65 | 3287371.43 |
| 1 | 437539.57 | 3287361.19 |
| :ЗУ5 | | |
| 1 | 437398.31 | 3287419.57 |
| 2 | 437399.87 | 3287418.25 |
| 3 | 437411.49 | 3287409.41 |
| 4 | 437411.44 | 3287409.34 |
| 5 | 437406.35 | 3287402.80 |
| 6 | 437380.26 | 3287376.29 |
| 7 | 437378.80 | 3287377.41 |
| 8 | 437368.24 | 3287385.41 |
| 9 | 437390.35 | 3287410.39 |
| 1 | 437398.31 | 3287419.57 |
| :ЗУ6 | | |
| 1 | 436928.32 | 3287730.05 |
| 2 | 436934.93 | 3287725.49 |
| 3 | 436939.58 | 3287722.15 |
| 4 | 436947.49 | 3287715.25 |
| 5 | 436952.80 | 3287711.09 |
| 6 | 436937.93 | 3287680.00 |
| 7 | 436937.46 | 3287680.37 |
| 8 | 436935.83 | 3287681.73 |
| 9 | 436918.35 | 3287689.06 |
| 10 | 436919.29 | 3287695.85 |
| 11 | 436923.65 | 3287712.26 |
| 12 | 436923.81 | 3287715.07 |

| | | |
|-------|-----------|------------|
| 13 | 436926.40 | 3287724.66 |
| 1 | 436928.32 | 3287730.05 |
| :3Y7 | | |
| 1 | 436892.57 | 3287693.37 |
| 2 | 436892.83 | 3287691.98 |
| 3 | 436898.60 | 3287691.22 |
| 4 | 436914.61 | 3287689.47 |
| 5 | 436918.35 | 3287689.06 |
| 6 | 436919.29 | 3287695.85 |
| 7 | 436923.65 | 3287712.26 |
| 8 | 436923.81 | 3287715.07 |
| 9 | 436926.40 | 3287724.66 |
| 10 | 436928.32 | 3287730.05 |
| 11 | 436927.72 | 3287731.14 |
| 12 | 436920.21 | 3287734.81 |
| 13 | 436919.44 | 3287734.34 |
| 14 | 436916.51 | 3287735.96 |
| 15 | 436909.56 | 3287739.97 |
| 16 | 436908.59 | 3287740.38 |
| 17 | 436903.46 | 3287729.35 |
| 18 | 436900.02 | 3287719.16 |
| 19 | 436895.33 | 3287706.99 |
| 20 | 436894.28 | 3287704.01 |
| 21 | 436893.28 | 3287697.41 |
| 22 | 436893.03 | 3287695.44 |
| 23 | 436891.83 | 3287694.31 |
| 24 | 436892.45 | 3287693.99 |
| 1 | 436892.57 | 3287693.37 |
| :3Y8 | | |
| 1 | 436861.48 | 3287682.69 |
| 2 | 436845.23 | 3287662.63 |
| 3 | 436840.16 | 3287666.38 |
| 4 | 436822.65 | 3287679.04 |
| 5 | 436815.25 | 3287684.58 |
| 6 | 436832.61 | 3287710.17 |
| 7 | 436848.14 | 3287695.49 |
| 1 | 436861.48 | 3287682.69 |
| :3Y9 | | |
| 1 | 436758.80 | 3287912.53 |
| 2 | 436757.94 | 3287912.64 |
| 3 | 436761.62 | 3287885.61 |
| 4 | 436768.26 | 3287872.94 |
| 5 | 436769.25 | 3287869.67 |
| 6 | 436770.59 | 3287870.25 |
| 7 | 436799.49 | 3287882.67 |
| 8 | 436811.66 | 3287889.68 |
| 9 | 436816.65 | 3287894.94 |
| 10 | 436816.73 | 3287900.99 |
| 11 | 436811.95 | 3287900.92 |
| 12 | 436809.88 | 3287901.41 |
| 13 | 436801.74 | 3287905.00 |
| 14 | 436794.16 | 3287908.49 |
| 15 | 436787.35 | 3287910.73 |
| 16 | 436778.77 | 3287910.93 |
| 17 | 436762.82 | 3287912.91 |
| 1 | 436758.80 | 3287912.53 |
| :3Y10 | | |

| | | |
|-------|-----------|------------|
| 1 | 437241.80 | 3287211.83 |
| 2 | 437218.48 | 3287229.56 |
| 3 | 437221.59 | 3287233.34 |
| 4 | 437235.30 | 3287250.63 |
| 5 | 437241.24 | 3287257.91 |
| 6 | 437247.25 | 3287265.59 |
| 7 | 437253.43 | 3287261.95 |
| 8 | 437261.15 | 3287256.80 |
| 9 | 437248.09 | 3287240.97 |
| 10 | 437260.88 | 3287232.03 |
| 11 | 437261.61 | 3287231.47 |
| 12 | 437254.33 | 3287222.01 |
| 13 | 437251.98 | 3287217.89 |
| 14 | 437250.94 | 3287215.61 |
| 15 | 437249.06 | 3287212.53 |
| 1 | 437241.80 | 3287211.83 |
| :3Y13 | | |
| 1 | 437070.35 | 3287234.07 |
| 2 | 437074.74 | 3287243.85 |
| 3 | 437075.25 | 3287243.92 |
| 4 | 437083.67 | 3287262.73 |
| 5 | 437088.71 | 3287273.10 |
| 6 | 437092.72 | 3287280.80 |
| 7 | 437099.21 | 3287295.22 |
| 8 | 437099.69 | 3287295.96 |
| 9 | 437104.31 | 3287293.11 |
| 10 | 437112.25 | 3287288.22 |
| 11 | 437110.21 | 3287284.19 |
| 12 | 437105.91 | 3287275.68 |
| 13 | 437085.40 | 3287232.66 |
| 14 | 437083.41 | 3287228.83 |
| 15 | 437074.42 | 3287231.57 |
| 16 | 437071.10 | 3287232.96 |
| 1 | 437070.35 | 3287234.07 |
| :3Y14 | | |
| 1 | 437088.01 | 3287301.37 |
| 2 | 437092.48 | 3287299.30 |
| 3 | 437099.69 | 3287295.96 |
| 4 | 437099.21 | 3287295.22 |
| 5 | 437092.72 | 3287280.80 |
| 6 | 437088.71 | 3287273.10 |
| 7 | 437083.67 | 3287262.73 |
| 8 | 437075.25 | 3287243.92 |
| 9 | 437074.74 | 3287243.85 |
| 10 | 437070.35 | 3287234.07 |
| 11 | 437059.76 | 3287238.28 |
| 1 | 437088.01 | 3287301.37 |
| :3Y15 | | |
| 1 | 437088.01 | 3287301.37 |
| 2 | 437074.57 | 3287307.61 |
| 3 | 437073.35 | 3287304.53 |
| 4 | 437070.74 | 3287297.96 |
| 5 | 437069.79 | 3287294.40 |
| 6 | 437065.19 | 3287284.15 |
| 7 | 437064.64 | 3287283.51 |
| 8 | 437058.89 | 3287269.31 |
| 9 | 437047.20 | 3287243.27 |

| | | |
|-------|-----------|------------|
| 10 | 437059.76 | 3287238.28 |
| 1 | 437088.01 | 3287301.37 |
| :3Y16 | | |
| 1 | 437038.53 | 3287321.37 |
| 2 | 437050.20 | 3287316.06 |
| 3 | 437042.51 | 3287298.60 |
| 4 | 437023.49 | 3287253.95 |
| 5 | 437011.69 | 3287258.34 |
| 1 | 437038.53 | 3287321.37 |
| :3Y17 | | |
| 1 | 437025.99 | 3287327.08 |
| 2 | 437038.53 | 3287321.37 |
| 3 | 437011.69 | 3287258.34 |
| 4 | 436998.77 | 3287263.14 |
| 1 | 437025.99 | 3287327.08 |
| :3Y18 | | |
| 1 | 437002.89 | 3287325.34 |
| 2 | 436985.03 | 3287286.88 |
| 3 | 436977.60 | 3287272.02 |
| 4 | 436990.06 | 3287266.38 |
| 5 | 436998.77 | 3287263.14 |
| 6 | 437025.99 | 3287327.08 |
| 7 | 437006.64 | 3287335.89 |
| 1 | 437002.89 | 3287325.34 |
| :3Y19 | | |
| 1 | 436960.61 | 3287279.71 |
| 2 | 436977.60 | 3287272.02 |
| 3 | 436985.03 | 3287286.88 |
| 4 | 437002.89 | 3287325.34 |
| 5 | 436985.58 | 3287333.46 |
| 1 | 436960.61 | 3287279.71 |
| :3Y20 | | |
| 1 | 436946.14 | 3287285.74 |
| 2 | 436932.89 | 3287291.09 |
| 3 | 436957.30 | 3287345.75 |
| 4 | 436985.52 | 3287333.49 |
| 5 | 436985.58 | 3287333.46 |
| 6 | 436960.61 | 3287279.71 |
| 7 | 436956.89 | 3287281.39 |
| 1 | 436946.14 | 3287285.74 |
| :3Y21 | | |
| 1 | 437047.20 | 3287243.27 |
| 2 | 437036.68 | 3287248.20 |
| 3 | 437035.64 | 3287248.66 |
| 4 | 437045.71 | 3287271.49 |
| 5 | 437058.08 | 3287301.57 |
| 6 | 437061.92 | 3287308.83 |
| 7 | 437073.35 | 3287304.53 |
| 8 | 437070.74 | 3287297.96 |
| 9 | 437069.79 | 3287294.40 |
| 10 | 437065.19 | 3287284.15 |
| 11 | 437064.64 | 3287283.51 |
| 12 | 437058.89 | 3287269.31 |
| 1 | 437047.20 | 3287243.27 |
| :3Y22 | | |
| 1 | 436918.19 | 3287297.81 |
| 2 | 436943.47 | 3287351.76 |

| | | |
|-------|-----------|------------|
| 3 | 436957.30 | 3287345.75 |
| 4 | 436932.89 | 3287291.09 |
| 5 | 436920.06 | 3287296.95 |
| 1 | 436918.19 | 3287297.81 |
| :3Y23 | | |
| 1 | 436918.19 | 3287297.81 |
| 2 | 436916.28 | 3287298.68 |
| 3 | 436906.90 | 3287303.39 |
| 4 | 436904.05 | 3287304.60 |
| 5 | 436910.10 | 3287317.52 |
| 6 | 436919.88 | 3287340.88 |
| 7 | 436929.05 | 3287358.03 |
| 8 | 436943.47 | 3287351.76 |
| 1 | 436918.19 | 3287297.81 |
| :3Y24 | | |
| 1 | 436955.12 | 3287230.48 |
| 2 | 436971.50 | 3287268.47 |
| 3 | 436954.69 | 3287276.27 |
| 4 | 436937.56 | 3287242.85 |
| 5 | 436937.23 | 3287242.26 |
| 6 | 436940.96 | 3287227.67 |
| 7 | 436943.68 | 3287212.95 |
| 8 | 436944.87 | 3287201.89 |
| 9 | 436947.02 | 3287201.67 |
| 10 | 436948.71 | 3287211.72 |
| 11 | 436952.88 | 3287231.46 |
| 1 | 436955.12 | 3287230.48 |
| :3Y25 | | |
| 1 | 436989.32 | 3287261.23 |
| 2 | 436974.02 | 3287222.27 |
| 3 | 436970.96 | 3287223.60 |
| 4 | 436955.12 | 3287230.48 |
| 5 | 436971.50 | 3287268.47 |
| 6 | 436978.02 | 3287265.44 |
| 1 | 436989.32 | 3287261.23 |
| :3Y26 | | |
| 1 | 436989.32 | 3287261.23 |
| 2 | 436974.02 | 3287222.27 |
| 3 | 436993.52 | 3287213.79 |
| 4 | 436993.97 | 3287214.64 |
| 5 | 437006.00 | 3287244.11 |
| 6 | 437010.51 | 3287253.33 |
| 1 | 436989.32 | 3287261.23 |
| :3Y27 | | |
| 1 | 437051.22 | 3287188.87 |
| 2 | 437059.30 | 3287209.46 |
| 3 | 437069.09 | 3287230.14 |
| 4 | 437058.00 | 3287234.24 |
| 5 | 437048.20 | 3287238.36 |
| 6 | 437039.08 | 3287216.24 |
| 7 | 437031.79 | 3287198.09 |
| 1 | 437051.22 | 3287188.87 |
| :3Y28 | | |
| 1 | 437051.22 | 3287188.87 |
| 2 | 437059.30 | 3287209.46 |
| 3 | 437069.09 | 3287230.14 |
| 4 | 437083.56 | 3287224.79 |

| | | |
|----------|-----------|------------|
| 5 | 437080.21 | 3287212.02 |
| 6 | 437075.64 | 3287196.29 |
| 7 | 437070.86 | 3287182.04 |
| 1 | 437051.22 | 3287188.87 |
| :3Y29 | | |
| 1 | 437051.22 | 3287188.87 |
| 2 | 437035.83 | 3287149.94 |
| 3 | 437040.62 | 3287147.71 |
| 4 | 437045.05 | 3287145.59 |
| 5 | 437050.71 | 3287142.86 |
| 6 | 437055.90 | 3287140.38 |
| 7 | 437075.02 | 3287132.86 |
| 8 | 437095.07 | 3287172.67 |
| 9 | 437082.47 | 3287177.72 |
| 10 | 437070.86 | 3287182.04 |
| 1 | 437051.22 | 3287188.87 |
| :3Y30 | | |
| 1 | 437051.22 | 3287188.87 |
| 2 | 437035.83 | 3287149.94 |
| 3 | 437015.39 | 3287159.47 |
| 4 | 437031.79 | 3287198.09 |
| 1 | 437051.22 | 3287188.87 |
| :3Y31 | | |
| 1 | 436998.29 | 3287116.48 |
| 2 | 437016.16 | 3287153.00 |
| 3 | 437038.22 | 3287143.10 |
| 4 | 437028.64 | 3287125.98 |
| 5 | 437022.08 | 3287113.18 |
| 6 | 437019.36 | 3287107.64 |
| 1 | 436998.29 | 3287116.48 |
| :3Y32 | | |
| 1 | 436996.03 | 3287162.34 |
| 2 | 436974.60 | 3287126.45 |
| 3 | 436977.45 | 3287125.23 |
| 4 | 436998.29 | 3287116.48 |
| 5 | 437016.16 | 3287153.00 |
| 1 | 436996.03 | 3287162.34 |
| :3Y33 | | |
| 1 | 436954.08 | 3287135.21 |
| 2 | 436970.37 | 3287174.39 |
| 3 | 436985.94 | 3287167.02 |
| 4 | 436996.03 | 3287162.34 |
| 5 | 436974.60 | 3287126.45 |
| 1 | 436954.08 | 3287135.21 |
| :3Y34 | | |
| 1 | 436940.92 | 3287186.10 |
| 2 | 436924.31 | 3287148.70 |
| 3 | 436928.19 | 3287146.25 |
| 4 | 436954.08 | 3287135.21 |
| 5 | 436970.37 | 3287174.39 |
| 6 | 436970.28 | 3287174.43 |
| 7 | 436959.67 | 3287178.92 |
| 1 | 436940.92 | 3287186.10 |
| :3Y35(2) | | |
| 1 | 436858.20 | 3287319.30 |
| 2 | 436883.10 | 3287307.30 |
| 3 | 436917.56 | 3287294.20 |

| | | |
|----|-----------|------------|
| 4 | 436918.70 | 3287292.60 |
| 5 | 436918.02 | 3287291.33 |
| 6 | 436940.47 | 3287282.69 |
| 7 | 436954.69 | 3287276.27 |
| 8 | 436978.02 | 3287265.44 |
| 9 | 437010.51 | 3287253.33 |
| 10 | 437027.64 | 3287246.50 |
| 11 | 437029.09 | 3287246.04 |
| 12 | 437029.62 | 3287245.87 |
| 13 | 437038.56 | 3287242.53 |
| 14 | 437048.20 | 3287238.36 |
| 15 | 437058.00 | 3287234.24 |
| 16 | 437070.66 | 3287229.59 |
| 17 | 437075.83 | 3287227.69 |
| 18 | 437083.66 | 3287224.81 |
| 19 | 437097.28 | 3287222.62 |
| 20 | 437104.72 | 3287222.39 |
| 21 | 437113.34 | 3287219.95 |
| 22 | 437116.92 | 3287218.25 |
| 23 | 437126.66 | 3287216.77 |
| 24 | 437129.68 | 3287211.10 |
| 25 | 437141.48 | 3287192.55 |
| 26 | 437164.33 | 3287167.96 |
| 27 | 437170.41 | 3287176.12 |
| 28 | 437149.41 | 3287198.68 |
| 29 | 437138.32 | 3287216.13 |
| 30 | 437134.31 | 3287223.69 |
| 31 | 437132.79 | 3287225.42 |
| 32 | 437130.64 | 3287226.28 |
| 33 | 437118.42 | 3287228.13 |
| 34 | 437113.07 | 3287230.56 |
| 35 | 437114.31 | 3287234.96 |
| 36 | 437123.53 | 3287263.83 |
| 37 | 437131.70 | 3287277.61 |
| 38 | 437149.23 | 3287305.77 |
| 39 | 437144.74 | 3287308.36 |
| 40 | 437141.89 | 3287303.10 |
| 41 | 437137.59 | 3287296.56 |
| 42 | 437132.91 | 3287289.45 |
| 43 | 437127.59 | 3287280.84 |
| 44 | 437124.66 | 3287276.68 |
| 45 | 437123.42 | 3287276.20 |
| 46 | 437118.06 | 3287264.03 |
| 47 | 437111.62 | 3287245.60 |
| 48 | 437106.95 | 3287230.30 |
| 49 | 437103.73 | 3287228.40 |
| 50 | 437098.90 | 3287227.93 |
| 51 | 437083.41 | 3287228.83 |
| 52 | 437074.42 | 3287231.57 |
| 53 | 437071.10 | 3287232.96 |
| 54 | 437070.35 | 3287234.07 |
| 55 | 437047.20 | 3287243.27 |
| 56 | 437036.68 | 3287248.20 |
| 57 | 437023.49 | 3287253.95 |
| 58 | 436990.06 | 3287266.38 |
| 59 | 436956.89 | 3287281.39 |
| 60 | 436932.89 | 3287291.09 |

| | | |
|----------|-----------|------------|
| 61 | 436920.06 | 3287296.95 |
| 62 | 436916.28 | 3287298.68 |
| 63 | 436906.90 | 3287303.39 |
| 64 | 436904.05 | 3287304.60 |
| 65 | 436874.71 | 3287317.13 |
| 66 | 436857.92 | 3287327.62 |
| 67 | 436839.25 | 3287336.36 |
| 1 | 436858.20 | 3287319.30 |
| :3Y35(3) | | |
| 1 | 436640.40 | 3287563.05 |
| 2 | 436642.05 | 3287565.01 |
| 3 | 436690.86 | 3287545.03 |
| 4 | 436704.68 | 3287539.28 |
| 5 | 436716.76 | 3287534.35 |
| 6 | 436729.89 | 3287529.00 |
| 7 | 436745.22 | 3287523.55 |
| 8 | 436761.22 | 3287517.31 |
| 9 | 436781.36 | 3287508.78 |
| 10 | 436782.94 | 3287511.88 |
| 11 | 436784.41 | 3287514.78 |
| 12 | 436765.53 | 3287522.42 |
| 13 | 436751.26 | 3287527.41 |
| 14 | 436737.88 | 3287533.08 |
| 15 | 436723.16 | 3287538.18 |
| 16 | 436709.08 | 3287543.37 |
| 17 | 436692.64 | 3287549.42 |
| 18 | 436668.89 | 3287558.87 |
| 19 | 436650.49 | 3287566.18 |
| 20 | 436640.02 | 3287572.04 |
| 21 | 436635.03 | 3287574.83 |
| 22 | 436629.56 | 3287578.87 |
| 23 | 436636.10 | 3287569.32 |
| 1 | 436640.40 | 3287563.05 |
| :3Y35(4) | | |
| 1 | 436630.68 | 3287658.82 |
| 2 | 436633.15 | 3287658.08 |
| 3 | 436647.29 | 3287653.27 |
| 4 | 436661.51 | 3287647.50 |
| 5 | 436675.18 | 3287642.32 |
| 6 | 436692.40 | 3287635.85 |
| 7 | 436706.67 | 3287630.66 |
| 8 | 436721.35 | 3287625.79 |
| 9 | 436734.40 | 3287620.75 |
| 10 | 436734.45 | 3287618.88 |
| 11 | 436743.55 | 3287615.27 |
| 12 | 436744.24 | 3287619.44 |
| 13 | 436744.98 | 3287623.89 |
| 14 | 436723.00 | 3287631.04 |
| 15 | 436702.28 | 3287638.58 |
| 16 | 436684.86 | 3287645.26 |
| 17 | 436670.53 | 3287650.87 |
| 18 | 436656.29 | 3287656.02 |
| 19 | 436642.29 | 3287661.63 |
| 20 | 436632.58 | 3287664.89 |
| 21 | 436631.61 | 3287661.79 |
| 1 | 436630.68 | 3287658.82 |
| :3Y35(5) | | |

| | | |
|----------|-----------|------------|
| 1 | 436717.54 | 3287724.69 |
| 2 | 436716.86 | 3287722.99 |
| 3 | 436694.40 | 3287733.03 |
| 4 | 436671.01 | 3287742.98 |
| 5 | 436655.68 | 3287749.43 |
| 6 | 436652.12 | 3287750.30 |
| 7 | 436651.82 | 3287747.79 |
| 8 | 436651.50 | 3287745.05 |
| 9 | 436668.39 | 3287741.08 |
| 10 | 436683.12 | 3287735.42 |
| 11 | 436691.96 | 3287730.47 |
| 12 | 436694.51 | 3287729.34 |
| 13 | 436710.09 | 3287722.44 |
| 14 | 436709.75 | 3287721.60 |
| 15 | 436723.94 | 3287716.26 |
| 16 | 436742.41 | 3287709.10 |
| 17 | 436743.44 | 3287711.80 |
| 18 | 436740.94 | 3287715.67 |
| 1 | 436717.54 | 3287724.69 |
| :3Y35(6) | | |
| 1 | 436546.61 | 3287879.75 |
| 2 | 436553.52 | 3287876.97 |
| 3 | 436565.42 | 3287872.20 |
| 4 | 436574.45 | 3287869.14 |
| 5 | 436588.61 | 3287863.31 |
| 6 | 436603.45 | 3287857.31 |
| 7 | 436616.81 | 3287852.19 |
| 8 | 436631.29 | 3287846.57 |
| 9 | 436644.82 | 3287840.99 |
| 10 | 436654.51 | 3287837.10 |
| 11 | 436656.29 | 3287840.83 |
| 12 | 436658.41 | 3287845.24 |
| 13 | 436639.26 | 3287850.76 |
| 14 | 436624.80 | 3287855.96 |
| 15 | 436609.62 | 3287861.65 |
| 16 | 436596.76 | 3287866.93 |
| 17 | 436582.04 | 3287872.53 |
| 18 | 436566.34 | 3287879.37 |
| 19 | 436549.35 | 3287885.18 |
| 20 | 436547.81 | 3287882.13 |
| 1 | 436546.61 | 3287879.75 |
| :3Y35(7) | | |
| 1 | 436645.54 | 3287747.29 |
| 2 | 436645.87 | 3287751.39 |
| 3 | 436646.29 | 3287756.54 |
| 4 | 436643.05 | 3287755.23 |
| 5 | 436624.04 | 3287762.35 |
| 6 | 436609.90 | 3287766.78 |
| 7 | 436596.04 | 3287772.01 |
| 8 | 436582.64 | 3287777.29 |
| 9 | 436568.58 | 3287782.67 |
| 10 | 436554.26 | 3287787.50 |
| 11 | 436539.74 | 3287793.56 |
| 12 | 436532.54 | 3287796.62 |
| 13 | 436514.55 | 3287803.96 |
| 14 | 436499.33 | 3287809.51 |
| 15 | 436498.06 | 3287805.40 |

| | | |
|----------|-----------|------------|
| 16 | 436497.03 | 3287802.09 |
| 17 | 436501.04 | 3287801.23 |
| 18 | 436520.34 | 3287795.23 |
| 19 | 436537.79 | 3287788.42 |
| 20 | 436552.93 | 3287782.10 |
| 21 | 436568.01 | 3287776.29 |
| 22 | 436580.26 | 3287771.34 |
| 23 | 436594.84 | 3287766.18 |
| 24 | 436608.01 | 3287761.39 |
| 25 | 436622.87 | 3287755.98 |
| 26 | 436636.35 | 3287751.06 |
| 27 | 436636.86 | 3287750.87 |
| 1 | 436645.54 | 3287747.29 |
| :3Y35(8) | | |
| 1 | 436626.79 | 3287669.25 |
| 2 | 436624.76 | 3287668.40 |
| 3 | 436611.39 | 3287672.87 |
| 4 | 436598.34 | 3287678.23 |
| 5 | 436595.02 | 3287679.79 |
| 6 | 436583.16 | 3287684.23 |
| 7 | 436569.78 | 3287689.68 |
| 8 | 436555.56 | 3287694.29 |
| 9 | 436539.56 | 3287700.22 |
| 10 | 436539.77 | 3287700.90 |
| 11 | 436539.34 | 3287701.05 |
| 12 | 436525.29 | 3287706.64 |
| 13 | 436511.68 | 3287711.27 |
| 14 | 436497.59 | 3287717.64 |
| 15 | 436477.57 | 3287724.55 |
| 16 | 436457.48 | 3287732.95 |
| 17 | 436455.04 | 3287725.82 |
| 18 | 436463.40 | 3287722.03 |
| 19 | 436490.27 | 3287712.23 |
| 20 | 436519.81 | 3287700.62 |
| 21 | 436543.68 | 3287691.33 |
| 22 | 436558.31 | 3287686.52 |
| 23 | 436572.86 | 3287681.47 |
| 24 | 436586.83 | 3287675.88 |
| 25 | 436600.87 | 3287670.42 |
| 26 | 436613.41 | 3287666.02 |
| 27 | 436614.28 | 3287665.86 |
| 28 | 436624.87 | 3287661.44 |
| 29 | 436625.65 | 3287664.63 |
| 1 | 436626.79 | 3287669.25 |
| :3Y35(1) | | |
| 1 | 436938.37 | 3287237.78 |
| 2 | 436938.75 | 3287224.52 |
| 3 | 436938.99 | 3287215.88 |
| 4 | 436940.53 | 3287208.44 |
| 5 | 436940.96 | 3287193.13 |
| 6 | 436940.49 | 3287191.28 |
| 7 | 436940.92 | 3287186.10 |
| 8 | 436959.67 | 3287178.92 |
| 9 | 436970.28 | 3287174.43 |
| 10 | 436985.94 | 3287167.02 |
| 11 | 437016.16 | 3287153.00 |
| 12 | 437038.22 | 3287143.10 |

| | | |
|----------|-----------|------------|
| 13 | 437050.44 | 3287137.66 |
| 14 | 437073.21 | 3287129.20 |
| 15 | 437074.05 | 3287130.89 |
| 16 | 437075.02 | 3287132.86 |
| 17 | 437055.90 | 3287140.38 |
| 18 | 437050.71 | 3287142.86 |
| 19 | 437045.05 | 3287145.59 |
| 20 | 437040.62 | 3287147.71 |
| 21 | 437015.39 | 3287159.47 |
| 22 | 436996.35 | 3287168.34 |
| 23 | 436985.83 | 3287173.23 |
| 24 | 436979.29 | 3287175.96 |
| 25 | 436963.67 | 3287182.48 |
| 26 | 436958.90 | 3287184.28 |
| 27 | 436950.21 | 3287187.55 |
| 28 | 436944.99 | 3287189.57 |
| 29 | 436944.87 | 3287201.89 |
| 30 | 436943.68 | 3287212.95 |
| 31 | 436940.96 | 3287227.67 |
| 1 | 436938.37 | 3287237.78 |
| :3Y36 | | |
| 1 | 437472.78 | 3287362.26 |
| 2 | 437498.21 | 3287387.42 |
| 3 | 437502.39 | 3287391.48 |
| 4 | 437504.32 | 3287393.59 |
| 5 | 437515.31 | 3287383.58 |
| 6 | 437515.72 | 3287383.21 |
| 7 | 437515.54 | 3287383.00 |
| 8 | 437498.34 | 3287366.09 |
| 9 | 437493.30 | 3287360.96 |
| 10 | 437492.00 | 3287359.26 |
| 11 | 437485.14 | 3287352.36 |
| 12 | 437483.53 | 3287353.64 |
| 1 | 437472.78 | 3287362.26 |
| :3Y37 | | |
| 1 | 437476.04 | 3287299.25 |
| 2 | 437484.60 | 3287291.23 |
| 3 | 437483.33 | 3287289.98 |
| 4 | 437485.12 | 3287288.26 |
| 5 | 437486.37 | 3287289.55 |
| 6 | 437489.30 | 3287286.83 |
| 7 | 437495.60 | 3287280.00 |
| 8 | 437487.09 | 3287271.35 |
| 9 | 437472.14 | 3287257.30 |
| 10 | 437463.64 | 3287258.71 |
| 11 | 437450.84 | 3287264.47 |
| 12 | 437446.67 | 3287266.16 |
| 1 | 437476.04 | 3287299.25 |
| :3Y38(1) | | |
| 1 | 437394.43 | 3287505.92 |
| 2 | 437384.27 | 3287494.59 |
| 3 | 437377.63 | 3287487.94 |
| 4 | 437368.40 | 3287495.44 |
| 5 | 437350.56 | 3287510.51 |
| 6 | 437361.31 | 3287524.11 |
| 7 | 437368.63 | 3287527.67 |
| 8 | 437374.61 | 3287526.39 |

| | | |
|----------|-----------|------------|
| 9 | 437380.23 | 3287522.58 |
| 1 | 437394.43 | 3287505.92 |
| :3Y38(2) | | |
| 1 | 437392.99 | 3287539.17 |
| 2 | 437400.83 | 3287529.96 |
| 3 | 437389.04 | 3287521.38 |
| 4 | 437379.72 | 3287530.45 |
| 5 | 437381.48 | 3287532.91 |
| 6 | 437386.99 | 3287537.45 |
| 7 | 437390.23 | 3287538.77 |
| 1 | 437392.99 | 3287539.17 |
| :3Y39 | | |
| 1 | 437324.98 | 3287362.20 |
| 2 | 437318.93 | 3287366.40 |
| 3 | 437313.31 | 3287369.91 |
| 4 | 437323.77 | 3287385.98 |
| 5 | 437340.84 | 3287407.03 |
| 6 | 437344.49 | 3287404.23 |
| 7 | 437352.93 | 3287397.49 |
| 8 | 437352.15 | 3287398.11 |
| 1 | 437324.98 | 3287362.20 |
| :3Y40 | | |
| 1 | 437342.87 | 3287581.37 |
| 2 | 437344.88 | 3287579.79 |
| 3 | 437350.81 | 3287587.43 |
| 4 | 437355.89 | 3287597.68 |
| 5 | 437368.28 | 3287608.35 |
| 6 | 437368.86 | 3287607.61 |
| 7 | 437368.22 | 3287607.02 |
| 8 | 437379.79 | 3287590.88 |
| 9 | 437385.57 | 3287586.09 |
| 10 | 437377.33 | 3287580.10 |
| 11 | 437375.73 | 3287578.89 |
| 12 | 437361.37 | 3287570.90 |
| 13 | 437354.48 | 3287566.43 |
| 14 | 437345.74 | 3287572.92 |
| 15 | 437340.91 | 3287572.96 |
| 16 | 437340.74 | 3287576.35 |
| 17 | 437340.02 | 3287578.31 |
| 1 | 437342.87 | 3287581.37 |
| :3Y41 | | |
| 1 | 437217.94 | 3287509.56 |
| 2 | 437220.40 | 3287507.97 |
| 3 | 437227.20 | 3287503.73 |
| 4 | 437231.84 | 3287500.66 |
| 5 | 437238.13 | 3287495.94 |
| 6 | 437220.51 | 3287474.47 |
| 7 | 437198.92 | 3287487.80 |
| 1 | 437217.94 | 3287509.56 |
| :3Y42 | | |
| 1 | 436822.65 | 3287679.04 |
| 2 | 436819.94 | 3287676.03 |
| 3 | 436810.37 | 3287665.20 |
| 4 | 436807.69 | 3287661.50 |
| 5 | 436805.67 | 3287659.23 |
| 6 | 436799.36 | 3287652.49 |
| 7 | 436793.81 | 3287656.97 |

| | | |
|-------|-----------|------------|
| 8 | 436783.04 | 3287669.36 |
| 9 | 436780.32 | 3287670.61 |
| 10 | 436777.46 | 3287674.03 |
| 11 | 436776.30 | 3287678.85 |
| 12 | 436777.27 | 3287679.65 |
| 13 | 436801.39 | 3287698.60 |
| 14 | 436815.25 | 3287684.58 |
| 1 | 436822.65 | 3287679.04 |
| :3Y43 | | |
| 1 | 436644.82 | 3287840.99 |
| 2 | 436654.51 | 3287837.10 |
| 3 | 436653.79 | 3287830.99 |
| 4 | 436652.99 | 3287824.79 |
| 5 | 436649.48 | 3287796.88 |
| 6 | 436644.74 | 3287798.91 |
| 7 | 436635.89 | 3287801.35 |
| 8 | 436631.50 | 3287803.47 |
| 1 | 436644.82 | 3287840.99 |
| :3Y44 | | |
| 1 | 436654.62 | 3287889.42 |
| 2 | 436655.35 | 3287891.10 |
| 3 | 436678.39 | 3287883.22 |
| 4 | 436675.84 | 3287880.56 |
| 5 | 436672.32 | 3287874.90 |
| 6 | 436671.02 | 3287872.65 |
| 7 | 436658.41 | 3287845.24 |
| 8 | 436639.26 | 3287850.76 |
| 1 | 436654.62 | 3287889.42 |
| :3Y45 | | |
| 1 | 436603.45 | 3287857.31 |
| 2 | 436616.81 | 3287852.19 |
| 3 | 436602.64 | 3287814.36 |
| 4 | 436597.82 | 3287815.61 |
| 5 | 436588.19 | 3287819.55 |
| 6 | 436593.41 | 3287832.14 |
| 7 | 436597.75 | 3287843.51 |
| 8 | 436600.23 | 3287849.19 |
| 9 | 436599.80 | 3287849.33 |
| 1 | 436603.45 | 3287857.31 |
| :3Y46 | | |
| 1 | 436588.61 | 3287863.31 |
| 2 | 436603.45 | 3287857.31 |
| 3 | 436599.80 | 3287849.33 |
| 4 | 436600.23 | 3287849.19 |
| 5 | 436597.75 | 3287843.51 |
| 6 | 436593.41 | 3287832.14 |
| 7 | 436588.19 | 3287819.55 |
| 8 | 436583.64 | 3287821.07 |
| 9 | 436573.70 | 3287824.83 |
| 1 | 436588.61 | 3287863.31 |
| :3Y47 | | |
| 1 | 436566.09 | 3287733.41 |
| 2 | 436567.31 | 3287732.93 |
| 3 | 436580.23 | 3287728.03 |
| 4 | 436594.21 | 3287764.54 |
| 5 | 436594.84 | 3287766.18 |
| 6 | 436580.26 | 3287771.34 |

| | | |
|-------|-----------|------------|
| 7 | 436579.32 | 3287768.40 |
| 1 | 436566.09 | 3287733.41 |
| :3Y48 | | |
| 1 | 436527.89 | 3287655.35 |
| 2 | 436541.99 | 3287649.49 |
| 3 | 436555.72 | 3287644.10 |
| 4 | 436557.73 | 3287643.48 |
| 5 | 436556.59 | 3287629.41 |
| 6 | 436555.53 | 3287619.83 |
| 7 | 436554.67 | 3287614.30 |
| 8 | 436550.46 | 3287614.52 |
| 9 | 436540.24 | 3287625.50 |
| 10 | 436525.95 | 3287641.08 |
| 11 | 436524.27 | 3287643.07 |
| 12 | 436521.93 | 3287645.60 |
| 13 | 436521.46 | 3287646.29 |
| 14 | 436524.77 | 3287649.38 |
| 15 | 436527.93 | 3287653.85 |
| 1 | 436527.89 | 3287655.35 |
| :3Y49 | | |
| 1 | 436720.93 | 3287489.23 |
| 2 | 436730.23 | 3287485.99 |
| 3 | 436737.05 | 3287483.63 |
| 4 | 436718.22 | 3287444.42 |
| 5 | 436714.70 | 3287439.00 |
| 6 | 436713.34 | 3287439.74 |
| 7 | 436701.06 | 3287447.98 |
| 8 | 436704.25 | 3287453.61 |
| 1 | 436720.93 | 3287489.23 |
| :3Y51 | | |
| 1 | 437050.20 | 3287316.06 |
| 2 | 437062.86 | 3287311.25 |
| 3 | 437061.92 | 3287308.83 |
| 4 | 437058.08 | 3287301.57 |
| 5 | 437045.71 | 3287271.49 |
| 6 | 437035.64 | 3287248.66 |
| 7 | 437023.49 | 3287253.95 |
| 8 | 437042.51 | 3287298.60 |
| 1 | 437050.20 | 3287316.06 |
| :3Y52 | | |
| 1 | 436904.05 | 3287304.60 |
| 2 | 436910.10 | 3287317.52 |
| 3 | 436919.88 | 3287340.88 |
| 4 | 436929.05 | 3287358.03 |
| 5 | 436911.69 | 3287363.96 |
| 6 | 436899.44 | 3287332.82 |
| 7 | 436896.04 | 3287323.97 |
| 8 | 436889.24 | 3287310.93 |
| 1 | 436904.05 | 3287304.60 |
| :3Y53 | | |
| 1 | 436889.24 | 3287310.93 |
| 2 | 436874.71 | 3287317.13 |
| 3 | 436898.42 | 3287368.04 |
| 4 | 436911.69 | 3287363.96 |
| 5 | 436899.44 | 3287332.82 |
| 6 | 436896.04 | 3287323.97 |
| 1 | 436889.24 | 3287310.93 |

| | | |
|-------|-----------|------------|
| :3Y54 | | |
| 1 | 436879.39 | 3287373.55 |
| 2 | 436898.42 | 3287368.04 |
| 3 | 436874.71 | 3287317.13 |
| 4 | 436857.92 | 3287327.62 |
| 5 | 436864.76 | 3287341.90 |
| 6 | 436870.62 | 3287354.17 |
| 1 | 436879.39 | 3287373.55 |
| :3Y55 | | |
| 1 | 437123.42 | 3287276.20 |
| 2 | 437110.21 | 3287284.19 |
| 3 | 437112.25 | 3287288.22 |
| 4 | 437099.69 | 3287295.96 |
| 5 | 437092.48 | 3287299.30 |
| 6 | 437099.54 | 3287317.34 |
| 7 | 437100.82 | 3287319.55 |
| 8 | 437119.11 | 3287309.17 |
| 9 | 437137.59 | 3287296.56 |
| 10 | 437132.91 | 3287289.45 |
| 11 | 437127.59 | 3287280.84 |
| 12 | 437124.66 | 3287276.68 |
| 1 | 437123.42 | 3287276.20 |
| :3Y56 | | |
| 1 | 437100.82 | 3287319.55 |
| 2 | 437106.69 | 3287330.87 |
| 3 | 437109.32 | 3287330.70 |
| 4 | 437145.45 | 3287309.55 |
| 5 | 437144.74 | 3287308.36 |
| 6 | 437141.89 | 3287303.10 |
| 7 | 437137.59 | 3287296.56 |
| 8 | 437119.11 | 3287309.17 |
| 1 | 437100.82 | 3287319.55 |
| :3Y57 | | |
| 1 | 437074.57 | 3287307.61 |
| 2 | 437073.35 | 3287304.53 |
| 3 | 437061.92 | 3287308.83 |
| 4 | 437062.86 | 3287311.25 |
| 5 | 437068.91 | 3287327.72 |
| 6 | 437099.54 | 3287317.34 |
| 7 | 437092.48 | 3287299.30 |
| 8 | 437088.01 | 3287301.37 |
| 1 | 437074.57 | 3287307.61 |
| :3Y58 | | |
| 1 | 437113.34 | 3287219.95 |
| 2 | 437095.07 | 3287172.67 |
| 3 | 437082.47 | 3287177.72 |
| 4 | 437097.28 | 3287222.62 |
| 5 | 437104.72 | 3287222.39 |
| 1 | 437113.34 | 3287219.95 |
| :3Y59 | | |
| 1 | 437097.28 | 3287222.62 |
| 2 | 437082.47 | 3287177.72 |
| 3 | 437070.86 | 3287182.04 |
| 4 | 437075.64 | 3287196.29 |
| 5 | 437080.21 | 3287212.02 |
| 6 | 437083.66 | 3287224.81 |
| 1 | 437097.28 | 3287222.62 |

| | | |
|-------|-----------|------------|
| :3Y60 | | |
| 1 | 437010.51 | 3287253.33 |
| 2 | 437027.64 | 3287246.50 |
| 3 | 437029.09 | 3287246.04 |
| 4 | 437029.62 | 3287245.87 |
| 5 | 437012.01 | 3287205.77 |
| 6 | 436993.52 | 3287213.79 |
| 7 | 436993.97 | 3287214.64 |
| 8 | 437006.00 | 3287244.11 |
| 1 | 437010.51 | 3287253.33 |
| :3Y61 | | |
| 1 | 437015.39 | 3287159.47 |
| 2 | 436996.35 | 3287168.34 |
| 3 | 437012.01 | 3287205.77 |
| 4 | 437031.79 | 3287198.09 |
| 1 | 437015.39 | 3287159.47 |
| :3Y62 | | |
| 1 | 436979.29 | 3287175.96 |
| 2 | 436993.52 | 3287213.79 |
| 3 | 437012.01 | 3287205.77 |
| 4 | 436996.35 | 3287168.34 |
| 5 | 436985.83 | 3287173.23 |
| 1 | 436979.29 | 3287175.96 |
| :3Y63 | | |
| 1 | 436958.90 | 3287184.28 |
| 2 | 436970.96 | 3287223.60 |
| 3 | 436974.02 | 3287222.27 |
| 4 | 436993.52 | 3287213.79 |
| 5 | 436979.29 | 3287175.96 |
| 6 | 436963.67 | 3287182.48 |
| 1 | 436958.90 | 3287184.28 |
| :3Y64 | | |
| 1 | 436958.90 | 3287184.28 |
| 2 | 436950.21 | 3287187.55 |
| 3 | 436944.99 | 3287189.57 |
| 4 | 436944.87 | 3287201.89 |
| 5 | 436947.02 | 3287201.67 |
| 6 | 436948.71 | 3287211.72 |
| 7 | 436952.88 | 3287231.46 |
| 8 | 436955.12 | 3287230.48 |
| 9 | 436970.96 | 3287223.60 |
| 1 | 436958.90 | 3287184.28 |
| :3Y65 | | |
| 1 | 437038.22 | 3287143.10 |
| 2 | 437050.44 | 3287137.66 |
| 3 | 437073.21 | 3287129.20 |
| 4 | 437063.13 | 3287107.54 |
| 5 | 437055.30 | 3287094.27 |
| 6 | 437019.36 | 3287107.64 |
| 7 | 437022.08 | 3287113.18 |
| 8 | 437028.64 | 3287125.98 |
| 1 | 437038.22 | 3287143.10 |
| :3Y66 | | |
| 1 | 437241.80 | 3287211.83 |
| 2 | 437221.15 | 3287180.90 |
| 3 | 437218.66 | 3287177.47 |
| 4 | 437192.74 | 3287197.01 |

| | | |
|-------|-----------|------------|
| 5 | 437197.91 | 3287204.07 |
| 6 | 437208.66 | 3287217.64 |
| 7 | 437218.48 | 3287229.56 |
| 1 | 437241.80 | 3287211.83 |
| :3Y67 | | |
| 1 | 437287.35 | 3287342.03 |
| 2 | 437311.27 | 3287324.61 |
| 3 | 437329.99 | 3287353.25 |
| 4 | 437322.75 | 3287358.63 |
| 5 | 437312.69 | 3287364.60 |
| 6 | 437303.02 | 3287370.28 |
| 7 | 437290.50 | 3287379.66 |
| 8 | 437283.38 | 3287385.77 |
| 9 | 437266.41 | 3287364.72 |
| 1 | 437287.35 | 3287342.03 |
| :3Y68 | | |
| 1 | 437343.80 | 3287299.78 |
| 2 | 437336.37 | 3287289.42 |
| 3 | 437327.72 | 3287278.61 |
| 4 | 437321.75 | 3287272.79 |
| 5 | 437315.57 | 3287265.51 |
| 6 | 437304.45 | 3287260.51 |
| 7 | 437295.34 | 3287250.48 |
| 8 | 437290.26 | 3287262.03 |
| 9 | 437327.45 | 3287313.12 |
| 1 | 437343.80 | 3287299.78 |
| :3Y69 | | |
| 1 | 437311.27 | 3287324.61 |
| 2 | 437327.45 | 3287313.12 |
| 3 | 437290.26 | 3287262.03 |
| 4 | 437284.41 | 3287275.33 |
| 5 | 437279.37 | 3287280.69 |
| 6 | 437279.76 | 3287281.20 |
| 7 | 437288.85 | 3287293.38 |
| 8 | 437292.42 | 3287297.93 |
| 9 | 437294.44 | 3287301.06 |
| 10 | 437301.60 | 3287310.87 |
| 11 | 437304.98 | 3287315.79 |
| 1 | 437311.27 | 3287324.61 |
| :3Y70 | | |
| 1 | 437299.66 | 3287492.45 |
| 2 | 437305.43 | 3287488.77 |
| 3 | 437319.59 | 3287480.84 |
| 4 | 437309.51 | 3287468.38 |
| 5 | 437303.61 | 3287461.07 |
| 6 | 437300.13 | 3287457.50 |
| 7 | 437296.30 | 3287459.65 |
| 8 | 437284.65 | 3287467.90 |
| 9 | 437282.77 | 3287469.24 |
| 1 | 437299.66 | 3287492.45 |
| :3Y71 | | |
| 1 | 437319.59 | 3287480.84 |
| 2 | 437305.43 | 3287488.77 |
| 3 | 437328.40 | 3287516.76 |
| 4 | 437341.08 | 3287528.16 |
| 5 | 437342.22 | 3287528.94 |
| 6 | 437345.49 | 3287526.34 |

| | | |
|-------|-----------|------------|
| 7 | 437347.63 | 3287523.22 |
| 8 | 437348.26 | 3287516.47 |
| 9 | 437347.17 | 3287512.41 |
| 10 | 437343.05 | 3287507.27 |
| 11 | 437335.56 | 3287499.13 |
| 12 | 437333.54 | 3287497.29 |
| 13 | 437327.41 | 3287491.48 |
| 14 | 437325.36 | 3287488.39 |
| 15 | 437320.50 | 3287481.96 |
| 1 | 437319.59 | 3287480.84 |
| :3Y72 | | |
| 1 | 437305.43 | 3287488.77 |
| 2 | 437299.66 | 3287492.45 |
| 3 | 437288.65 | 3287498.83 |
| 4 | 437310.42 | 3287526.82 |
| 5 | 437315.01 | 3287531.31 |
| 6 | 437318.53 | 3287533.71 |
| 7 | 437326.19 | 3287535.70 |
| 8 | 437329.66 | 3287534.98 |
| 9 | 437341.08 | 3287528.16 |
| 10 | 437328.40 | 3287516.76 |
| 1 | 437305.43 | 3287488.77 |
| :3Y73 | | |
| 1 | 437288.65 | 3287498.83 |
| 2 | 437278.33 | 3287504.81 |
| 3 | 437279.17 | 3287505.92 |
| 4 | 437273.61 | 3287509.99 |
| 5 | 437294.90 | 3287537.29 |
| 6 | 437298.27 | 3287534.66 |
| 7 | 437304.45 | 3287530.66 |
| 8 | 437310.42 | 3287526.82 |
| 1 | 437288.65 | 3287498.83 |
| :3Y74 | | |
| 1 | 437385.27 | 3287482.28 |
| 2 | 437401.60 | 3287468.92 |
| 3 | 437389.44 | 3287454.36 |
| 4 | 437379.89 | 3287440.97 |
| 5 | 437374.09 | 3287445.73 |
| 6 | 437368.47 | 3287450.29 |
| 7 | 437367.31 | 3287452.52 |
| 8 | 437363.56 | 3287455.09 |
| 1 | 437385.27 | 3287482.28 |
| :3Y75 | | |
| 1 | 437319.75 | 3287423.91 |
| 2 | 437287.12 | 3287388.39 |
| 3 | 437283.63 | 3287391.15 |
| 4 | 437281.63 | 3287393.47 |
| 5 | 437275.93 | 3287396.87 |
| 6 | 437273.84 | 3287399.60 |
| 7 | 437307.10 | 3287434.35 |
| 1 | 437319.75 | 3287423.91 |
| :3Y76 | | |
| 1 | 437319.75 | 3287423.91 |
| 2 | 437329.77 | 3287415.63 |
| 3 | 437326.52 | 3287411.48 |
| 4 | 437298.97 | 3287378.73 |
| 5 | 437295.45 | 3287381.10 |

| | | |
|-------|-----------|------------|
| 6 | 437293.54 | 3287383.31 |
| 7 | 437287.12 | 3287388.39 |
| 1 | 437319.75 | 3287423.91 |
| :3Y77 | | |
| 1 | 437515.54 | 3287383.00 |
| 2 | 437525.43 | 3287374.44 |
| 3 | 437496.92 | 3287343.06 |
| 4 | 437485.14 | 3287352.36 |
| 5 | 437492.00 | 3287359.26 |
| 6 | 437493.30 | 3287360.96 |
| 7 | 437498.34 | 3287366.09 |
| 1 | 437515.54 | 3287383.00 |
| :3Y80 | | |
| 1 | 437439.72 | 3287328.52 |
| 2 | 437468.40 | 3287360.56 |
| 3 | 437460.32 | 3287367.74 |
| 4 | 437457.15 | 3287368.46 |
| 5 | 437441.41 | 3287352.29 |
| 6 | 437427.56 | 3287338.76 |
| 7 | 437431.98 | 3287334.72 |
| 1 | 437439.72 | 3287328.52 |
| :3Y81 | | |
| 1 | 437408.36 | 3287601.90 |
| 2 | 437423.39 | 3287581.35 |
| 3 | 437370.47 | 3287552.35 |
| 4 | 437361.33 | 3287561.35 |
| 5 | 437354.48 | 3287566.43 |
| 6 | 437361.37 | 3287570.90 |
| 7 | 437375.73 | 3287578.89 |
| 8 | 437377.33 | 3287580.10 |
| 9 | 437385.57 | 3287586.09 |
| 10 | 437396.27 | 3287590.59 |
| 1 | 437408.36 | 3287601.90 |
| :3Y82 | | |
| 1 | 437217.78 | 3287438.33 |
| 2 | 437211.93 | 3287443.44 |
| 3 | 437201.38 | 3287452.55 |
| 4 | 437220.51 | 3287474.47 |
| 5 | 437238.55 | 3287460.56 |
| 6 | 437223.07 | 3287443.95 |
| 1 | 437217.78 | 3287438.33 |
| :3Y83 | | |
| 1 | 437221.20 | 3287511.91 |
| 2 | 437214.42 | 3287516.70 |
| 3 | 437201.29 | 3287525.22 |
| 4 | 437200.63 | 3287525.67 |
| 5 | 437218.97 | 3287545.58 |
| 6 | 437221.98 | 3287543.33 |
| 7 | 437238.27 | 3287531.15 |
| 1 | 437221.20 | 3287511.91 |
| :3Y84 | | |
| 1 | 437179.31 | 3287540.39 |
| 2 | 437170.42 | 3287546.71 |
| 3 | 437159.84 | 3287555.16 |
| 4 | 437176.73 | 3287576.15 |
| 5 | 437196.84 | 3287560.89 |
| 1 | 437179.31 | 3287540.39 |

| | | |
|-------|-----------|------------|
| :3Y85 | | |
| 1 | 437141.80 | 3287492.15 |
| 2 | 437137.73 | 3287495.64 |
| 3 | 437134.06 | 3287498.26 |
| 4 | 437126.76 | 3287505.81 |
| 5 | 437121.99 | 3287511.01 |
| 6 | 437139.17 | 3287531.06 |
| 7 | 437159.65 | 3287516.71 |
| 1 | 437141.80 | 3287492.15 |
| :3Y86 | | |
| 1 | 437121.99 | 3287511.01 |
| 2 | 437117.80 | 3287516.16 |
| 3 | 437113.57 | 3287521.69 |
| 4 | 437146.55 | 3287559.57 |
| 5 | 437149.64 | 3287557.56 |
| 6 | 437157.74 | 3287551.85 |
| 7 | 437139.17 | 3287531.06 |
| 1 | 437121.99 | 3287511.01 |
| :3Y87 | | |
| 1 | 437143.42 | 3287621.30 |
| 2 | 437154.33 | 3287661.73 |
| 3 | 437180.34 | 3287653.83 |
| 4 | 437166.23 | 3287614.54 |
| 5 | 437160.16 | 3287615.62 |
| 1 | 437143.42 | 3287621.30 |
| :3Y88 | | |
| 1 | 437059.07 | 3287561.57 |
| 2 | 437044.92 | 3287548.58 |
| 3 | 437040.67 | 3287553.00 |
| 4 | 437014.46 | 3287580.06 |
| 5 | 437022.80 | 3287591.97 |
| 6 | 437025.86 | 3287590.95 |
| 7 | 437030.95 | 3287597.60 |
| 8 | 437034.46 | 3287592.99 |
| 9 | 437040.40 | 3287580.14 |
| 10 | 437046.29 | 3287572.71 |
| 11 | 437049.55 | 3287569.57 |
| 12 | 437054.27 | 3287566.00 |
| 1 | 437059.07 | 3287561.57 |
| :3Y89 | | |
| 1 | 437014.46 | 3287580.06 |
| 2 | 436995.29 | 3287595.52 |
| 3 | 437017.37 | 3287622.74 |
| 4 | 437025.40 | 3287613.98 |
| 5 | 437029.22 | 3287609.84 |
| 6 | 437031.48 | 3287602.60 |
| 7 | 437030.95 | 3287597.60 |
| 8 | 437025.86 | 3287590.95 |
| 9 | 437022.80 | 3287591.97 |
| 1 | 437014.46 | 3287580.06 |
| :3Y90 | | |
| 1 | 436995.29 | 3287595.52 |
| 2 | 436981.63 | 3287605.67 |
| 3 | 436991.19 | 3287617.37 |
| 4 | 437006.48 | 3287633.33 |
| 5 | 437016.43 | 3287623.76 |
| 6 | 437017.37 | 3287622.74 |

| | | |
|----------|-----------|------------|
| 1 | 436995.29 | 3287595.52 |
| :3Y91(1) | | |
| 1 | 437003.53 | 3287641.92 |
| 2 | 437012.19 | 3287652.40 |
| 3 | 437020.45 | 3287645.17 |
| 4 | 437030.58 | 3287636.48 |
| 5 | 437019.56 | 3287625.98 |
| 6 | 437009.08 | 3287636.77 |
| 1 | 437003.53 | 3287641.92 |
| :3Y91(2) | | |
| 1 | 437014.17 | 3287655.98 |
| 2 | 437028.98 | 3287676.95 |
| 3 | 437030.54 | 3287676.06 |
| 4 | 437051.05 | 3287663.90 |
| 5 | 437032.96 | 3287639.63 |
| 6 | 437021.93 | 3287648.97 |
| 1 | 437014.17 | 3287655.98 |
| :3Y92(1) | | |
| 1 | 437012.19 | 3287652.40 |
| 2 | 437003.53 | 3287641.92 |
| 3 | 436991.12 | 3287653.45 |
| 4 | 436990.41 | 3287660.07 |
| 5 | 436991.18 | 3287662.89 |
| 6 | 436990.44 | 3287664.98 |
| 7 | 436993.10 | 3287668.07 |
| 8 | 436999.33 | 3287663.64 |
| 1 | 437012.19 | 3287652.40 |
| :3Y92(2) | | |
| 1 | 437028.98 | 3287676.95 |
| 2 | 437014.17 | 3287655.98 |
| 3 | 437005.43 | 3287663.87 |
| 4 | 436996.41 | 3287671.65 |
| 5 | 436993.66 | 3287674.33 |
| 6 | 436991.58 | 3287677.12 |
| 7 | 436991.34 | 3287680.66 |
| 8 | 436999.47 | 3287693.81 |
| 1 | 437028.98 | 3287676.95 |
| :3Y93 | | |
| 1 | 436984.02 | 3287705.20 |
| 2 | 436969.87 | 3287711.43 |
| 3 | 436963.65 | 3287714.64 |
| 4 | 436985.43 | 3287754.65 |
| 5 | 437002.66 | 3287740.77 |
| 6 | 436998.77 | 3287734.24 |
| 7 | 437000.65 | 3287733.10 |
| 1 | 436984.02 | 3287705.20 |
| :3Y94 | | |
| 1 | 436888.52 | 3287601.40 |
| 2 | 436874.96 | 3287608.85 |
| 3 | 436888.55 | 3287628.55 |
| 4 | 436906.85 | 3287651.66 |
| 5 | 436913.83 | 3287646.12 |
| 6 | 436919.23 | 3287643.36 |
| 7 | 436921.89 | 3287641.90 |
| 8 | 436923.19 | 3287640.20 |
| 9 | 436915.63 | 3287633.24 |
| 10 | 436914.79 | 3287633.01 |

| | | |
|-------|-----------|------------|
| 11 | 436907.94 | 3287631.31 |
| 1 | 436888.52 | 3287601.40 |
| :3Y95 | | |
| 1 | 436874.96 | 3287608.85 |
| 2 | 436871.48 | 3287610.91 |
| 3 | 436862.54 | 3287616.42 |
| 4 | 436872.79 | 3287635.05 |
| 5 | 436876.02 | 3287639.69 |
| 6 | 436882.81 | 3287647.39 |
| 7 | 436890.41 | 3287654.34 |
| 8 | 436897.28 | 3287659.00 |
| 9 | 436904.21 | 3287653.76 |
| 10 | 436906.85 | 3287651.66 |
| 11 | 436888.55 | 3287628.55 |
| 1 | 436874.96 | 3287608.85 |
| :3Y96 | | |
| 1 | 436897.56 | 3287691.48 |
| 2 | 436898.60 | 3287691.22 |
| 3 | 436914.61 | 3287689.47 |
| 4 | 436918.35 | 3287689.06 |
| 5 | 436911.60 | 3287675.60 |
| 6 | 436944.71 | 3287655.90 |
| 7 | 436941.77 | 3287653.09 |
| 8 | 436936.52 | 3287649.24 |
| 9 | 436930.46 | 3287646.85 |
| 10 | 436925.41 | 3287645.97 |
| 11 | 436916.38 | 3287649.49 |
| 12 | 436913.19 | 3287651.74 |
| 13 | 436907.35 | 3287657.11 |
| 14 | 436897.71 | 3287664.06 |
| 15 | 436887.30 | 3287671.62 |
| 16 | 436890.55 | 3287674.85 |
| 17 | 436894.18 | 3287679.26 |
| 18 | 436896.24 | 3287683.57 |
| 1 | 436897.56 | 3287691.48 |
| :3Y97 | | |
| 1 | 436937.93 | 3287680.00 |
| 2 | 436937.80 | 3287679.73 |
| 3 | 436952.88 | 3287672.69 |
| 4 | 436955.74 | 3287670.91 |
| 5 | 436959.41 | 3287669.03 |
| 6 | 436954.04 | 3287664.83 |
| 7 | 436944.71 | 3287655.90 |
| 8 | 436911.60 | 3287675.60 |
| 9 | 436918.35 | 3287689.06 |
| 10 | 436935.83 | 3287681.73 |
| 1 | 436937.93 | 3287680.00 |
| :3Y98 | | |
| 1 | 436908.59 | 3287740.38 |
| 2 | 436894.19 | 3287746.47 |
| 3 | 436890.34 | 3287747.66 |
| 4 | 436889.94 | 3287748.27 |
| 5 | 436889.35 | 3287748.67 |
| 6 | 436883.53 | 3287734.72 |
| 7 | 436874.89 | 3287716.85 |
| 8 | 436873.91 | 3287711.27 |
| 9 | 436871.02 | 3287705.07 |

| | | |
|--------|-----------|------------|
| 10 | 436891.83 | 3287694.31 |
| 11 | 436893.03 | 3287695.44 |
| 12 | 436893.28 | 3287697.41 |
| 13 | 436894.28 | 3287704.01 |
| 14 | 436895.33 | 3287706.99 |
| 15 | 436900.02 | 3287719.16 |
| 16 | 436903.46 | 3287729.35 |
| 1 | 436908.59 | 3287740.38 |
| :3Y99 | | |
| 1 | 436872.86 | 3287768.09 |
| 2 | 436893.70 | 3287803.76 |
| 3 | 436915.73 | 3287783.50 |
| 4 | 436914.84 | 3287782.70 |
| 5 | 436903.55 | 3287769.48 |
| 6 | 436892.92 | 3287756.37 |
| 7 | 436885.40 | 3287761.10 |
| 8 | 436877.50 | 3287765.65 |
| 1 | 436872.86 | 3287768.09 |
| :3Y100 | | |
| 1 | 436820.64 | 3287638.94 |
| 2 | 436808.81 | 3287644.86 |
| 3 | 436799.36 | 3287652.49 |
| 4 | 436805.67 | 3287659.23 |
| 5 | 436807.69 | 3287661.50 |
| 6 | 436810.37 | 3287665.20 |
| 7 | 436819.94 | 3287676.03 |
| 8 | 436822.65 | 3287679.04 |
| 9 | 436840.16 | 3287666.38 |
| 1 | 436820.64 | 3287638.94 |
| :3Y101 | | |
| 1 | 436776.30 | 3287678.85 |
| 2 | 436774.55 | 3287686.10 |
| 3 | 436770.46 | 3287705.48 |
| 4 | 436766.32 | 3287723.19 |
| 5 | 436762.67 | 3287737.56 |
| 6 | 436762.78 | 3287740.43 |
| 7 | 436766.90 | 3287741.46 |
| 8 | 436766.81 | 3287742.48 |
| 9 | 436775.50 | 3287745.11 |
| 10 | 436779.39 | 3287745.49 |
| 11 | 436787.53 | 3287725.12 |
| 12 | 436793.74 | 3287706.33 |
| 13 | 436801.39 | 3287698.60 |
| 14 | 436777.27 | 3287679.65 |
| 1 | 436776.30 | 3287678.85 |
| :3Y102 | | |
| 1 | 436770.19 | 3287781.96 |
| 2 | 436772.08 | 3287787.89 |
| 3 | 436787.82 | 3287779.58 |
| 4 | 436801.84 | 3287771.06 |
| 5 | 436804.92 | 3287769.24 |
| 6 | 436789.87 | 3287749.66 |
| 7 | 436783.89 | 3287750.92 |
| 8 | 436775.62 | 3287754.00 |
| 9 | 436774.30 | 3287756.10 |
| 10 | 436772.30 | 3287762.15 |
| 11 | 436770.32 | 3287772.23 |

| | | |
|--------|-----------|------------|
| 1 | 436770.19 | 3287781.96 |
| :3Y103 | | |
| 1 | 436801.84 | 3287771.06 |
| 2 | 436787.82 | 3287779.58 |
| 3 | 436806.68 | 3287813.76 |
| 4 | 436817.16 | 3287806.63 |
| 5 | 436823.59 | 3287802.27 |
| 1 | 436801.84 | 3287771.06 |
| :3Y104 | | |
| 1 | 436732.52 | 3287857.16 |
| 2 | 436718.26 | 3287881.50 |
| 3 | 436739.05 | 3287897.06 |
| 4 | 436752.05 | 3287912.15 |
| 5 | 436755.15 | 3287888.72 |
| 6 | 436759.13 | 3287877.22 |
| 7 | 436751.75 | 3287873.64 |
| 8 | 436744.96 | 3287867.09 |
| 1 | 436732.52 | 3287857.16 |
| :3Y106 | | |
| 1 | 436609.60 | 3287716.94 |
| 2 | 436622.87 | 3287755.98 |
| 3 | 436636.35 | 3287751.06 |
| 4 | 436636.23 | 3287750.61 |
| 5 | 436621.87 | 3287712.00 |
| 1 | 436609.60 | 3287716.94 |
| :3Y107 | | |
| 1 | 436593.71 | 3287723.18 |
| 2 | 436582.05 | 3287727.34 |
| 3 | 436580.23 | 3287728.03 |
| 4 | 436594.21 | 3287764.54 |
| 5 | 436594.84 | 3287766.18 |
| 6 | 436608.01 | 3287761.39 |
| 1 | 436593.71 | 3287723.18 |
| :3Y108 | | |
| 1 | 436568.01 | 3287776.29 |
| 2 | 436580.26 | 3287771.34 |
| 3 | 436579.32 | 3287768.40 |
| 4 | 436566.09 | 3287733.41 |
| 5 | 436552.00 | 3287738.96 |
| 6 | 436551.39 | 3287739.13 |
| 1 | 436568.01 | 3287776.29 |
| :3Y109 | | |
| 1 | 436537.79 | 3287788.42 |
| 2 | 436552.93 | 3287782.10 |
| 3 | 436537.13 | 3287744.52 |
| 4 | 436523.89 | 3287749.63 |
| 1 | 436537.79 | 3287788.42 |
| :3Y110 | | |
| 1 | 436520.34 | 3287795.23 |
| 2 | 436537.79 | 3287788.42 |
| 3 | 436523.89 | 3287749.63 |
| 4 | 436509.25 | 3287755.33 |
| 1 | 436520.34 | 3287795.23 |
| :3Y111 | | |
| 1 | 436486.43 | 3287762.16 |
| 2 | 436469.32 | 3287766.48 |
| 3 | 436469.52 | 3287767.25 |

| | | |
|--------|-----------|------------|
| 4 | 436476.35 | 3287796.49 |
| 5 | 436479.84 | 3287807.38 |
| 6 | 436497.03 | 3287802.09 |
| 7 | 436501.04 | 3287801.23 |
| 8 | 436488.76 | 3287761.64 |
| 1 | 436486.43 | 3287762.16 |
| :3Y112 | | |
| 1 | 436611.39 | 3287672.87 |
| 2 | 436621.87 | 3287712.00 |
| 3 | 436636.92 | 3287706.59 |
| 4 | 436626.79 | 3287669.25 |
| 5 | 436624.76 | 3287668.40 |
| 1 | 436611.39 | 3287672.87 |
| :3Y113 | | |
| 1 | 436598.34 | 3287678.23 |
| 2 | 436595.02 | 3287679.79 |
| 3 | 436583.16 | 3287684.23 |
| 4 | 436593.71 | 3287723.18 |
| 5 | 436596.33 | 3287721.90 |
| 6 | 436609.60 | 3287716.94 |
| 7 | 436601.33 | 3287685.15 |
| 1 | 436598.34 | 3287678.23 |
| :3Y114 | | |
| 1 | 436582.05 | 3287727.34 |
| 2 | 436593.71 | 3287723.18 |
| 3 | 436583.16 | 3287684.23 |
| 4 | 436569.78 | 3287689.68 |
| 1 | 436582.05 | 3287727.34 |
| :3Y115 | | |
| 1 | 436613.41 | 3287666.02 |
| 2 | 436614.28 | 3287665.86 |
| 3 | 436624.87 | 3287661.44 |
| 4 | 436615.96 | 3287620.53 |
| 5 | 436599.05 | 3287623.80 |
| 6 | 436599.15 | 3287627.60 |
| 7 | 436602.23 | 3287630.31 |
| 1 | 436613.41 | 3287666.02 |
| :3Y116 | | |
| 1 | 436651.50 | 3287745.05 |
| 2 | 436642.23 | 3287703.24 |
| 3 | 436654.32 | 3287699.11 |
| 4 | 436667.33 | 3287738.56 |
| 5 | 436668.23 | 3287741.20 |
| 1 | 436651.50 | 3287745.05 |
| :3Y117 | | |
| 1 | 436683.20 | 3287735.36 |
| 2 | 436671.89 | 3287704.50 |
| 3 | 436668.80 | 3287694.49 |
| 4 | 436659.97 | 3287698.06 |
| 5 | 436659.68 | 3287697.36 |
| 6 | 436654.32 | 3287699.11 |
| 7 | 436667.33 | 3287738.56 |
| 8 | 436668.23 | 3287741.20 |
| 1 | 436683.20 | 3287735.36 |
| :3Y118 | | |
| 1 | 436682.25 | 3287689.06 |
| 2 | 436688.36 | 3287711.42 |

| | | |
|--------|-----------|------------|
| 3 | 436694.51 | 3287729.34 |
| 4 | 436691.96 | 3287730.47 |
| 5 | 436683.20 | 3287735.36 |
| 6 | 436671.89 | 3287704.50 |
| 7 | 436668.80 | 3287694.49 |
| 8 | 436674.22 | 3287692.30 |
| 1 | 436682.25 | 3287689.06 |
| :3Y119 | | |
| 1 | 436682.25 | 3287689.06 |
| 2 | 436688.36 | 3287711.42 |
| 3 | 436694.51 | 3287729.34 |
| 4 | 436710.09 | 3287722.44 |
| 5 | 436709.75 | 3287721.60 |
| 6 | 436702.75 | 3287703.10 |
| 7 | 436695.52 | 3287683.98 |
| 8 | 436688.08 | 3287687.12 |
| 1 | 436682.25 | 3287689.06 |
| :3Y120 | | |
| 1 | 436723.00 | 3287631.04 |
| 2 | 436702.28 | 3287638.58 |
| 3 | 436718.68 | 3287675.18 |
| 4 | 436723.05 | 3287673.47 |
| 5 | 436737.18 | 3287667.78 |
| 1 | 436723.00 | 3287631.04 |
| :3Y121 | | |
| 1 | 436707.49 | 3287587.62 |
| 2 | 436721.35 | 3287625.79 |
| 3 | 436734.40 | 3287620.75 |
| 4 | 436734.45 | 3287618.88 |
| 5 | 436743.55 | 3287615.27 |
| 6 | 436743.80 | 3287614.94 |
| 7 | 436740.69 | 3287603.29 |
| 8 | 436737.62 | 3287592.20 |
| 9 | 436734.05 | 3287578.50 |
| 10 | 436727.71 | 3287580.67 |
| 1 | 436707.49 | 3287587.62 |
| :3Y122 | | |
| 1 | 436693.84 | 3287592.18 |
| 2 | 436706.67 | 3287630.66 |
| 3 | 436721.35 | 3287625.79 |
| 4 | 436707.49 | 3287587.62 |
| 1 | 436693.84 | 3287592.18 |
| :3Y123 | | |
| 1 | 436660.52 | 3287603.71 |
| 2 | 436675.18 | 3287642.32 |
| 3 | 436692.40 | 3287635.85 |
| 4 | 436678.74 | 3287597.21 |
| 5 | 436663.88 | 3287602.42 |
| 1 | 436660.52 | 3287603.71 |
| :3Y124 | | |
| 1 | 436646.85 | 3287608.89 |
| 2 | 436652.84 | 3287606.62 |
| 3 | 436640.02 | 3287572.04 |
| 4 | 436635.03 | 3287574.83 |
| 5 | 436629.56 | 3287578.87 |
| 6 | 436629.49 | 3287579.80 |
| 7 | 436622.94 | 3287596.39 |

| | | |
|--------|-----------|------------|
| 8 | 436622.49 | 3287618.05 |
| 9 | 436633.15 | 3287615.16 |
| 1 | 436646.85 | 3287608.89 |
| :3Y125 | | |
| 1 | 436640.02 | 3287572.04 |
| 2 | 436652.84 | 3287606.62 |
| 3 | 436660.52 | 3287603.71 |
| 4 | 436663.88 | 3287602.42 |
| 5 | 436650.49 | 3287566.18 |
| 1 | 436640.02 | 3287572.04 |
| :3Y126 | | |
| 1 | 436709.08 | 3287543.37 |
| 2 | 436692.64 | 3287549.42 |
| 3 | 436707.49 | 3287587.62 |
| 4 | 436727.71 | 3287580.67 |
| 1 | 436709.08 | 3287543.37 |
| :3Y127 | | |
| 1 | 436723.16 | 3287538.18 |
| 2 | 436749.17 | 3287586.31 |
| 3 | 436761.58 | 3287580.10 |
| 4 | 436743.74 | 3287545.56 |
| 5 | 436744.64 | 3287545.13 |
| 6 | 436742.44 | 3287541.07 |
| 7 | 436742.10 | 3287541.27 |
| 8 | 436737.88 | 3287533.08 |
| 1 | 436723.16 | 3287538.18 |
| :3Y128 | | |
| 1 | 436701.38 | 3287496.87 |
| 2 | 436716.76 | 3287534.35 |
| 3 | 436729.89 | 3287529.00 |
| 4 | 436716.45 | 3287490.99 |
| 1 | 436701.38 | 3287496.87 |
| :3Y129 | | |
| 1 | 436704.68 | 3287539.28 |
| 2 | 436716.76 | 3287534.35 |
| 3 | 436701.38 | 3287496.87 |
| 4 | 436688.34 | 3287501.95 |
| 5 | 436687.36 | 3287502.33 |
| 1 | 436704.68 | 3287539.28 |
| :3Y130 | | |
| 1 | 436539.74 | 3287793.56 |
| 2 | 436532.54 | 3287796.62 |
| 3 | 436545.90 | 3287835.98 |
| 4 | 436554.75 | 3287831.62 |
| 1 | 436539.74 | 3287793.56 |
| :3Y131 | | |
| 1 | 436627.24 | 3287901.30 |
| 2 | 436642.59 | 3287896.29 |
| 3 | 436641.50 | 3287893.51 |
| 4 | 436624.80 | 3287855.96 |
| 5 | 436609.62 | 3287861.65 |
| 1 | 436627.24 | 3287901.30 |
| :3Y132 | | |
| 1 | 437430.77 | 3287276.45 |
| 2 | 437434.15 | 3287281.06 |
| 3 | 437435.24 | 3287283.48 |
| 4 | 437448.70 | 3287300.09 |

| | | |
|--------|-----------|------------|
| 5 | 437459.68 | 3287313.42 |
| 6 | 437464.22 | 3287309.74 |
| 7 | 437476.04 | 3287299.25 |
| 8 | 437446.67 | 3287266.16 |
| 9 | 437445.04 | 3287266.53 |
| 10 | 437436.97 | 3287271.91 |
| 11 | 437434.24 | 3287273.91 |
| 1 | 437430.77 | 3287276.45 |
| :3Y133 | | |
| 1 | 437326.31 | 3287600.77 |
| 2 | 437335.93 | 3287613.86 |
| 3 | 437335.07 | 3287614.53 |
| 4 | 437358.05 | 3287648.07 |
| 5 | 437387.79 | 3287621.93 |
| 6 | 437388.32 | 3287620.73 |
| 7 | 437385.39 | 3287618.18 |
| 8 | 437370.89 | 3287610.60 |
| 9 | 437368.28 | 3287608.35 |
| 10 | 437355.89 | 3287597.68 |
| 11 | 437350.81 | 3287587.43 |
| 12 | 437344.88 | 3287579.79 |
| 13 | 437342.87 | 3287581.37 |
| 14 | 437326.64 | 3287593.70 |
| 15 | 437326.59 | 3287596.32 |
| 1 | 437326.31 | 3287600.77 |
| :3Y134 | | |
| 1 | 436551.39 | 3287739.13 |
| 2 | 436552.00 | 3287738.96 |
| 3 | 436539.77 | 3287700.90 |
| 4 | 436539.34 | 3287701.05 |
| 5 | 436525.29 | 3287706.64 |
| 6 | 436537.13 | 3287744.52 |
| 1 | 436551.39 | 3287739.13 |
| :3Y135 | | |
| 1 | 437477.11 | 3287255.57 |
| 2 | 437515.57 | 3287289.60 |
| 3 | 437518.59 | 3287285.31 |
| 4 | 437535.82 | 3287301.96 |
| 5 | 437530.67 | 3287308.29 |
| 6 | 437498.41 | 3287278.32 |
| 7 | 437472.79 | 3287254.52 |
| 8 | 437474.05 | 3287252.77 |
| 1 | 437477.11 | 3287255.57 |
| :3Y11 | | |
| 1 | 437100.71 | 3287528.11 |
| 2 | 437083.63 | 3287507.83 |
| 3 | 437070.85 | 3287518.91 |
| 4 | 437078.16 | 3287525.91 |
| 5 | 437089.00 | 3287538.61 |
| 1 | 437100.71 | 3287528.11 |
| :3Y12 | | |
| 1 | 437170.04 | 3287446.42 |
| 2 | 437164.45 | 3287438.66 |
| 3 | 437144.12 | 3287451.68 |
| 4 | 437157.59 | 3287473.04 |
| 5 | 437159.93 | 3287475.14 |
| 6 | 437168.73 | 3287470.45 |

| | | |
|---|-----------|------------|
| 7 | 437171.41 | 3287467.94 |
| 8 | 437177.03 | 3287464.84 |

| | | |
|----|-----------|------------|
| 9 | 437181.14 | 3287461.69 |
| 10 | 437170.04 | 3287446.42 |

| | | |
|---|-----------|------------|
| 1 | 437170.04 | 3287446.42 |
|---|-----------|------------|