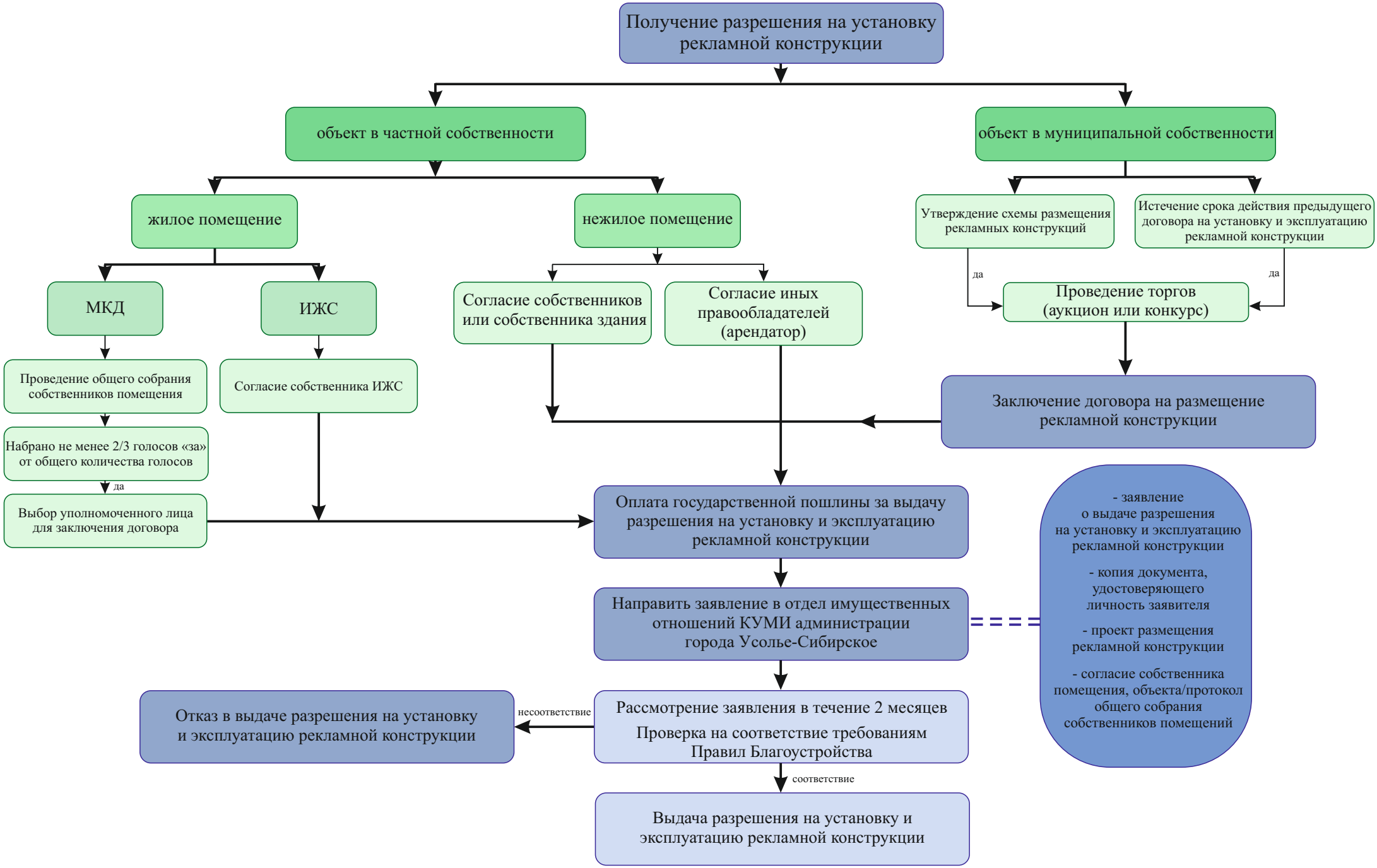
Получение разрешения на установку рекламной конструкции
объект в частной собственности
объект в муниципальной собственности
жилое помещение
нежилое помещение
Утверждение схемы размещения рекламных конструкций
Истечение срока действия предыдущего договора на установку и эксплуатацию рекламной конструкции
да
да
Проведение торгов (аукцион или конкурс)
МКД
ИЖС
Согласие собственников или собственника здания
Согласие иных правообладателей (арендатор)
Проведение общего собрания собственников помещения
Согласие собственника ИЖС
Заключение договора на размещение рекламной конструкции
Набрано не менее 2/3 голосов «за» от общего количества голосов
да
Выбор уполномоченного лица для заключения договора
Оплата государственной пошлины за выдачу разрешения на установку и эксплуатацию рекламной конструкции
- заявление о выдаче разрешения на установку и эксплуатацию рекламной конструкции
- копия документа, удостоверяющего личность заявителя
- проект размещения рекламной конструкции
- согласие собственника помещения, объекта/протокол общего собрания собственников помещений
Направить заявление в отдел имущественных отношений КУМИ администрации города Усолье-Сибирское
Отказ в выдаче разрешения на установку и эксплуатацию рекламной конструкции
несоответствие
Рассмотрение заявления в течение 2 месяцев
Проверка на соответствие требованиям Правил Благоустройства
соответствие
Выдача разрешения на установку и эксплуатацию рекламной конструкции